

alphavilleurbanismo

ALPHAVILLE URBANISMO S.A.



Cerdocyon thous (cachorro-do-mato)

PLANO DE TRABALHO PARA DIAGNÓSTICO E
MONITORAMENTO DE ATROPELAMENTO DA FAUNA

Alphaville Paraná

Ago/2022

Ambiental

ALPHAVILLE URBANISMO S.A.
CAMPO LARGO - PR

PLANO DE TRABALHO PARA DIAGNÓSTICO E MONITORAMENTO DE
ATROPELAMENTO DE FAUNA
Alphaville Paraná

Agosto/2022

CONTROLE DE ALTERAÇÕES

ÍNDICE DE VERSÕES

VER.	DATA	DESCRIÇÃO E/OU FOLHAS ATINGIDAS
01	13/05/2022	Emissão inicial
02	31/05/2022	1ª revisão
03	20/07/2022	Atendimento ao ofício 274/2022/DILIO/DLF/SEFAU
Projeto: Elaboração planos de trabalho de fauna		CC: 202204301
Requisitos: Instrução Normativa IBAMA nº 13/2013 e Portaria IAT nº 22/2020		
Elaboração	Análise crítica	Aprovação
Renata Moleiro Fadel Hemanuelli Preis	Patrícia Stasiak	Renata Moleiro Fadel
Data	Data	Data
12/05/2022	13/05/2022	13/05/2022



<u>1.</u>	<u>IDENTIFICAÇÃO DO EMPREENDEDOR E EMPRESA</u>	
		<u>CONSULTORA 7</u>
1.1.	EMPREENDEDOR	7
1.2.	EMPREENDIMENTO	7
1.3.	EMPRESA CONSULTORA	8
1.4.	EQUIPE TÉCNICA	9
<u>2.</u>	<u>INTRODUÇÃO</u>	<u>10</u>
<u>3.</u>	<u>OBJETIVOS</u>	<u>13</u>
3.1.	OBJETIVO GERAL	13
3.2.	OBJETIVOS ESPECÍFICOS	13
<u>4.</u>	<u>DESCRIÇÃO DAS ATIVIDADES</u>	<u>14</u>
4.1.	ÁREA DE ESTUDO	14
4.2.	MÉTODOS	17
4.2.1.	INVENTÁRIO DE FAUNA	17
4.2.2.	INVENTÁRIO DE ATROPELAMENTO DE FAUNA	17
4.2.3.	MONITORAMENTO DE FAUNA	19
4.2.4.	MONITORAMENTO DE FAUNA ATROPELADA	19
4.2.5.	MONITORAMENTO DAS PASSAGENS DE FAUNA	20
4.2.5.1.	Armadilha fotográfica (Câmera <i>trap</i>)	20
4.2.5.2.	Busca por vestígios	20
4.2.6.	ATENDIMENTO A FAUNA ATROPELADA	23
4.3.	ANÁLISES DOS DADOS	28
4.3.1.	TAXA DE MORTALIDADE	28
4.3.1.1.1.	Agrupamentos de atropelamentos	30
4.3.1.1.2.	<i>Hotspots</i> de atropelamentos	30
4.3.1.1.3.	Análises complementares	31
<u>5.</u>	<u>CRONOGRAMA</u>	<u>32</u>
<u>6.</u>	<u>INDICADORES DE SUCESSO</u>	<u>36</u>
<u>7.</u>	<u>METAS</u>	<u>37</u>
<u>8.</u>	<u>RESULTADOS ESPERADOS</u>	<u>38</u>
<u>9.</u>	<u>DADOS SECUNDÁRIOS</u>	<u>39</u>
9.1.	HERPETOFAUNA	42
9.1.1.	ANFÍBIOS	42

9.1.2.	RÉPTEIS	46
9.2.	AVIFAUNA	49
9.3.	MASTOFAUNA	68
<u>10.</u>	<u>AVALIAÇÃO DE ATROPELAMENTOS NA REGIÃO</u>	<u>72</u>
<u>11.</u>	<u>RESPONSABILIDADE</u>	<u>74</u>
<u>12.</u>	<u>REFERÊNCIAS BIBLIOGRÁFICAS</u>	<u>75</u>
<u>13.</u>	<u>ANEXOS</u>	<u>80</u>

**LISTA DE FIGURAS**

FIGURA 1 – LOCALIZAÇÃO DO EMPREENDIMENTO.	12
FIGURA 2 – TRECHOS SELECIONADOS PARA REALIZAÇÃO DO DIAGNÓSTICO E MONITORAMENTO DE ATROPELAMENTO DE FAUNA.	16
FIGURA 3 – EXEMPLIFICAÇÃO DA IDENTIFICAÇÃO DE VELOCIDADE DO VEÍCULO (ESQUERDA) E UTILIZAÇÃO DO GIROFLEX (DIREITA) (IMAGENS ILUSTRATIVAS).	18
FIGURA 4 – PROJETO DE PASSAGENS DE FAUNA, REDUTORES DE VELOCIDADES E CERCAS NO EMPREENDIMENTO.	22
FIGURA 5 – CONSULTÓRIO DE ATENDIMENTOS.	24
FIGURA 6 - SALA DE DIAGNÓSTICO POR IMAGEM.	24
FIGURA 7 – CENTRO CIRÚRGICO.	25
FIGURA 8 – SALA DE INTERNAÇÃO DE AVES.	25
FIGURA 9 – ÁREA DE SOLÁRIO.	26
FIGURA 10 – LOCALIZAÇÃO DOS ESTUDOS UTILIZADOS PARA ELABORAÇÃO DOS DADOS SECUNDÁRIOS.	41

**LISTA DE TABELAS**

TABELA 1 – TRECHOS SELECIONADOS PARA REALIZAÇÃO DO DIAGNÓSTICO E MONITORAMENTO DE ATROPELAMENTO DE FAUNA.	15
TABELA 2 – CRONOGRAMA DE CAMPANHAS PARA REALIZAÇÃO DO DIAGNÓSTICO.	33
TABELA 3 – CRONOGRAMA DO MONITORAMENTO DE FAUNA ATROPELADA DURANTE A FASE DE INSTALAÇÃO DO EMPREENDIMENTO.	34
TABELA 4 - CRONOGRAMA DO MONITORAMENTO DE FAUNA ATROPELADA DURANTE A FASE DE OPERAÇÃO.	34
TABELA 5 – CRONOGRAMA DO RELATÓRIO ANUAL DE FAUNA ATROPELADA DURANTE A FASE DE OPERAÇÃO.	35
TABELA 6 – REFERÊNCIAS UTILIZADAS PARA O LEVANTAMENTO DE DADOS SECUNDÁRIOS.	39
TABELA 7 – ESPÉCIES DE ANFÍBIOS COM POSSÍVEL OCORRÊNCIA NA ÁREA DO EMPREENDIMENTO.	43
TABELA 8 – ESPÉCIES DE RÉPTEIS COM POSSÍVEL OCORRÊNCIA NA ÁREA DO EMPREENDIMENTO.	47
TABELA 9 – ESPÉCIES DE AVES COM POSSÍVEL OCORRÊNCIA NA ÁREA DO EMPREENDIMENTO.	50
TABELA 10 – ESPÉCIES DE MAMÍFEROS COM POSSÍVEL OCORRÊNCIA NA ÁREA DO EMPREENDIMENTO.	69



1. IDENTIFICAÇÃO DO EMPREENDEDOR E EMPRESA CONSULTORA

1.1. Empreendedor

alphavilleurbanismo

Razão Social:	Alphaville Urbanismo S.A.
CNPJ:	00.446.918/0001-69
Endereço:	Av. Dra. Ruth Cardoso, 8.501 - 3º Andar - Pinheiros - São Paulo/SP - CEP 05.425-070
Contato:	(11) 3030-5200
Representante legal:	Bruna Andrade Silva Viana
Telefone:	(11) 98501-2845
E-mail:	brusilva@alphaville.com.br

1.2. Empreendimento

Razão Social:	Timbutuva Empreendimentos LTDA
CNPJ:	04.812.890/0001-97
Endereço:	Fazenda Timbutuva, bairro Cercadinho, Campo Largo - PR
Responsável:	Sergio Francisco Monteiro de Carvalho Guimarães
Contato:	(21) 2555-0919

1.3. Empresa consultora

	Empresa responsável
Razão social:	Assessoria Técnica Ambiental Ltda.
Nome fantasia:	Cia Ambiental
CNPJ:	05.688.216/0001-05
Inscrição estadual:	Isenta
Inscrição municipal:	07.01.458.871-0
Registro no CREA-PR:	41043
Número do CTF IBAMA:	2997256
Endereço:	Rua Marechal José Bernardino Bormann, nº 821, Curitiba, PR. CEP: 80.730-350.
Telefone/fax:	(41) 3336-0888
E-mail:	ciaambiental@ciaambiental.com.br
Representante legal, responsável técnico e coordenador geral:	Pedro Luiz Fuentes Dias
CPF:	514.620.289-34
Registro no CREA-PR:	18.299/D
Número do CTF IBAMA:	100593
Coordenador geral e contato:	Renata Moleiro Fadel
E-mail:	renata.fadel@ciaambiental.com.br
Registro no CRBIO-PR:	08668-9/07-RS
Número do CTF IBAMA:	5086726

1.4. Equipe técnica

A equipe técnica responsável pela elaboração do plano de trabalho para diagnóstico e monitoramento de atropelamento de fauna está descrita a seguir, e os documentos no anexo 1.

Equipe técnica

Coordenador geral

Nome: Renata Moleiro Fadel
Título: Bióloga, mestre em biologia Animal
CTF: 5086726
CRBio: 08668-9/07-RS
ART: 07-1332/22
Currículo Lattes: <http://lattes.cnpq.br/1860147189128147>



2. INTRODUÇÃO

O empreendimento imobiliário Alphaville Paraná é composto por quatro residenciais, contudo, nesta etapa está sendo pleiteada apenas a fase 1 composta pelos residenciais norte e sul. Esta fase será composta por 487 unidades residenciais vendáveis com área média de cerca de 800m² que, de acordo com seu projeto, contará com um clube externo que atende aos dois residenciais. A Fase 1 abrange uma superfície de 2.264.689,00m² localizada nos limites da Fazenda Timbutuva, ocupando 60% de sua área total. Os residenciais contarão ainda com duas unidades para portaria e apoio, equipamentos de infraestrutura, áreas verdes, vias de acesso e deslocamento.

O Residencial Sul será constituído por 287 lotes com tamanho médio de 777m², apresentando área de uso privativo de 223.241,41m². Já o Residencial Norte será composto por 200 lotes com tamanho médio de 786m², e área de uso privativo de 157.327,99m². O clube ficará adjacente ao Residencial Norte, ocupando uma área de 35.893,38m², atendendo aos dois residenciais.

A área destinada à instalação do empreendimento imobiliário Alphaville Paraná encontra-se na Fazenda Timbutuva, bairro Cercadinho, localizada no município de Campo Largo, estado do Paraná. A principal alternativa de acesso a partir do centro de Campo Largo e de Curitiba, capital do Estado, é a Rodovia BR-277-376, também conhecida como Rodovia do Café. A distância da área do empreendimento até o centro de Campo Largo é de 10 km, e ao centro de Curitiba é de aproximadamente 25 km (figura 1).

O empreendimento possui Licença de Instalação (LI) nº 270071, emitida em 19 de maio de 2022, válida até 19 de maio de 2028 (anexo 2). Além disso, considerando a proposta do empreendimento, pode-se inferir que o

mesmo é compatível com as políticas públicas adotadas para a região, especialmente no que remete a ocupação de áreas com baixa fragilidade ambiental e sem restrições ambientais, e busca pela preservação e manutenção da qualidade do meio ambiente. Sendo assim, o objetivo do empreendimento é promover a ocupação ordenada e ambientalmente sustentável, sendo o programa aqui apresentado um importante instrumento para aplicação de um modelo de desenvolvimento sustentável.

Os complexos imobiliários, residenciais e de serviços, são empreendimentos plurifuncionais que demandam longo lapso temporal para serem concluídos, e o impacto de implantação sobre o meio ambiente não se limita apenas a construção civil, mas também envolve o desenvolvimento da infraestrutura, como implantação e melhoramento de acessos, que são essenciais para mobilidade urbana. Por outro lado, o aumento do fluxo de veículos representa distúrbio antrópico para o meio ambiente ao seu redor (FU et al., 2010). Dentre os principais efeitos negativos está o atropelamento de fauna. Nesse sentido, é essencial que empreendimentos que gerem distúrbios em ambientes naturais e causam dispersão da fauna para rodovias tenham o monitoramento da fauna atropelada como forma de promover dados para mitigação desse impacto.

O empreendimento foco deste estudo não aumentará significativamente o fluxo de veículos durante sua operação, além de prever a instalação de redutores de velocidade, cercamentos em áreas florestadas e transposições viárias. Porém, durante sua implantação haverá movimentação de maquinários e veículos, além da realização de supressão vegetação, acarretando no afugentamento da fauna que poderá cruzar as vias de acesso.



Figura 1 – Localização do empreendimento.

**3. OBJETIVOS****3.1. Objetivo geral**

O objetivo do programa é gerar informações que permitam a avaliação e implantação de medidas que possam reduzir os atropelamentos de animais na área do empreendimento e seu entorno.

3.2. Objetivos específicos

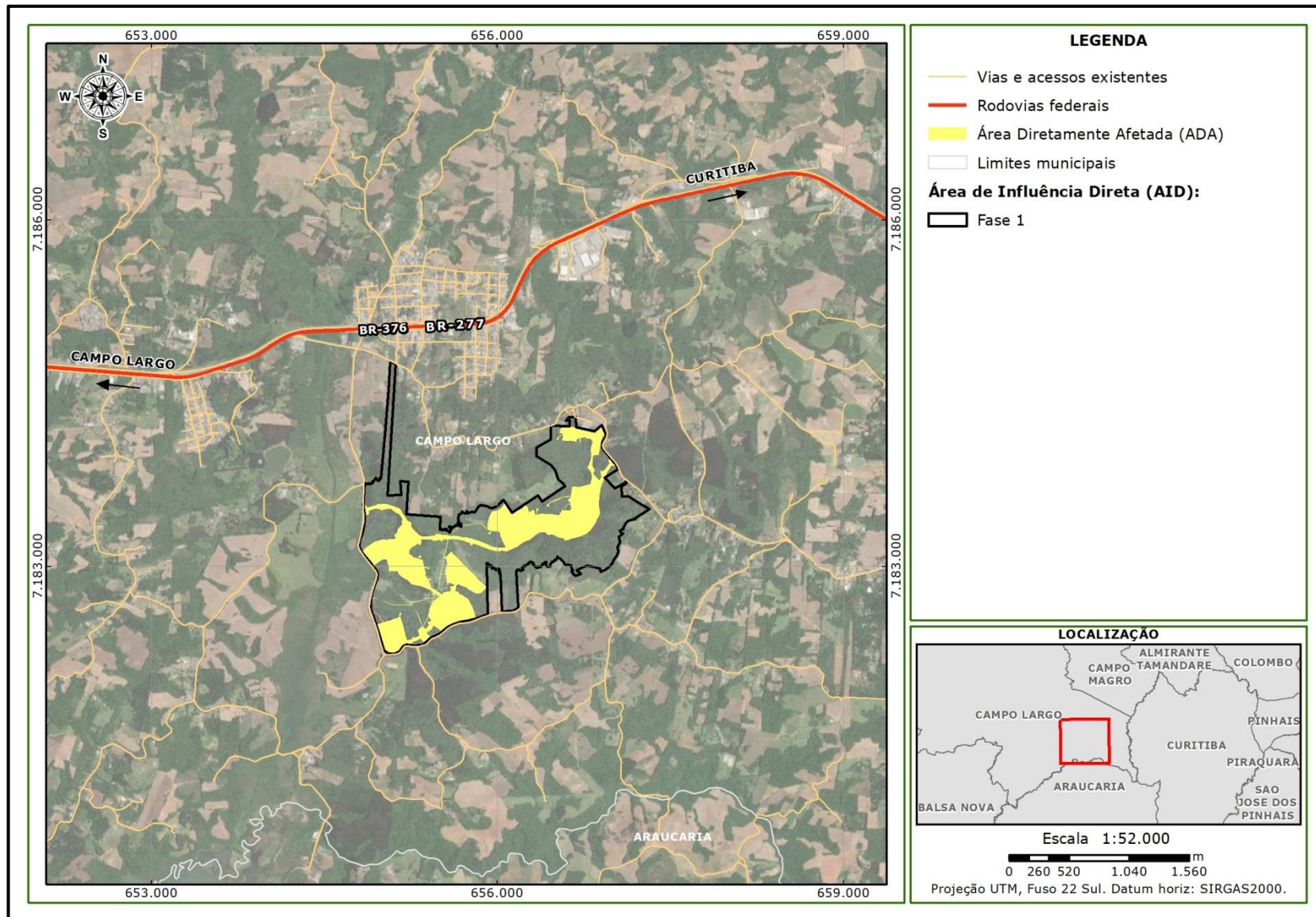
- Diagnosticar os grupos de fauna com maior potencial de atropelamento na área do empreendimento e seu entorno;
- Monitorar a fauna atropelada nas vias de acesso do empreendimento;
- Calcular as taxas de atropelamento da fauna durante o período de monitoramento;
- Identificar os pontos críticos (*hotspots*) e propor medidas de controle e mitigação.
- Monitorar a eficiência dos redutores de velocidade e passagens de fauna, já previstos no projeto.



4. DESCRIÇÃO DAS ATIVIDADES

4.1. Área de estudo

Para realização do diagnóstico *in loco* e o monitoramento de fauna atropelada, foram selecionados cinco (05) trechos pertencentes à rodovia principal que dá acesso ao empreendimento, e vias de acessos locais. Os trechos foram selecionados com base no fluxo de veículos durante a instalação e operação do empreendimento, e também levando em consideração os direcionamentos dos afugentamentos de fauna que ocorrerão durante a supressão vegetal.

Tabela 1 – Trechos selecionados para realização do diagnóstico e monitoramento de atropelamento de fauna.

Trecho	Descrição	Coordenadas (sirgas 2000)			
		início		fim	
		lat	long	lat	long
Trecho 01	Trecho da Rodovia BR-277 entre os municípios de Curitiba e Campo Largo; pista duplicada com barreira de concreto.	25°26.675'S	49°30.027'O	25°25.913'S	49°21.942'O
Trecho 02	Estrada do Rio Verde (Rua Domingos Puppi), atual acesso à área da Fazenda Timbutuva.	25°26.611'S	49°27.596'O	25°28.120'S	49°27.489'O
Trecho 03	Rua Mato Grosso, localizada ao norte do empreendimento.	25°26.643'S	49°27.944'O	25°27.571'S	49°25.400'O
Trecho 04	Rua Salvador, localizada na porção sul do empreendimento.	25°28.129'S	49°27.474'O	25°27.492'S	49°26.030'O
Trecho 05	Serão consideradas todas as vias utilizadas para locomoção durante a instalação do empreendimento e as vias permanentes da fase de operação.	25°27.457'S/ 25°27.541'S	49°27.587'O/ 49°27.383'O	25°27.225'S/ 25°28.076'S	49°26.310'O/ 49°27.373'O



Figura 2 – Trechos selecionados para realização do diagnóstico e monitoramento de atropelamento de fauna.

4.2. Métodos

4.2.1. Inventário de fauna

O não cumprimento deste item está apresentado na carta anexada a este plano, a qual contextualiza o empreendimento e justifica esse fato legalmente.

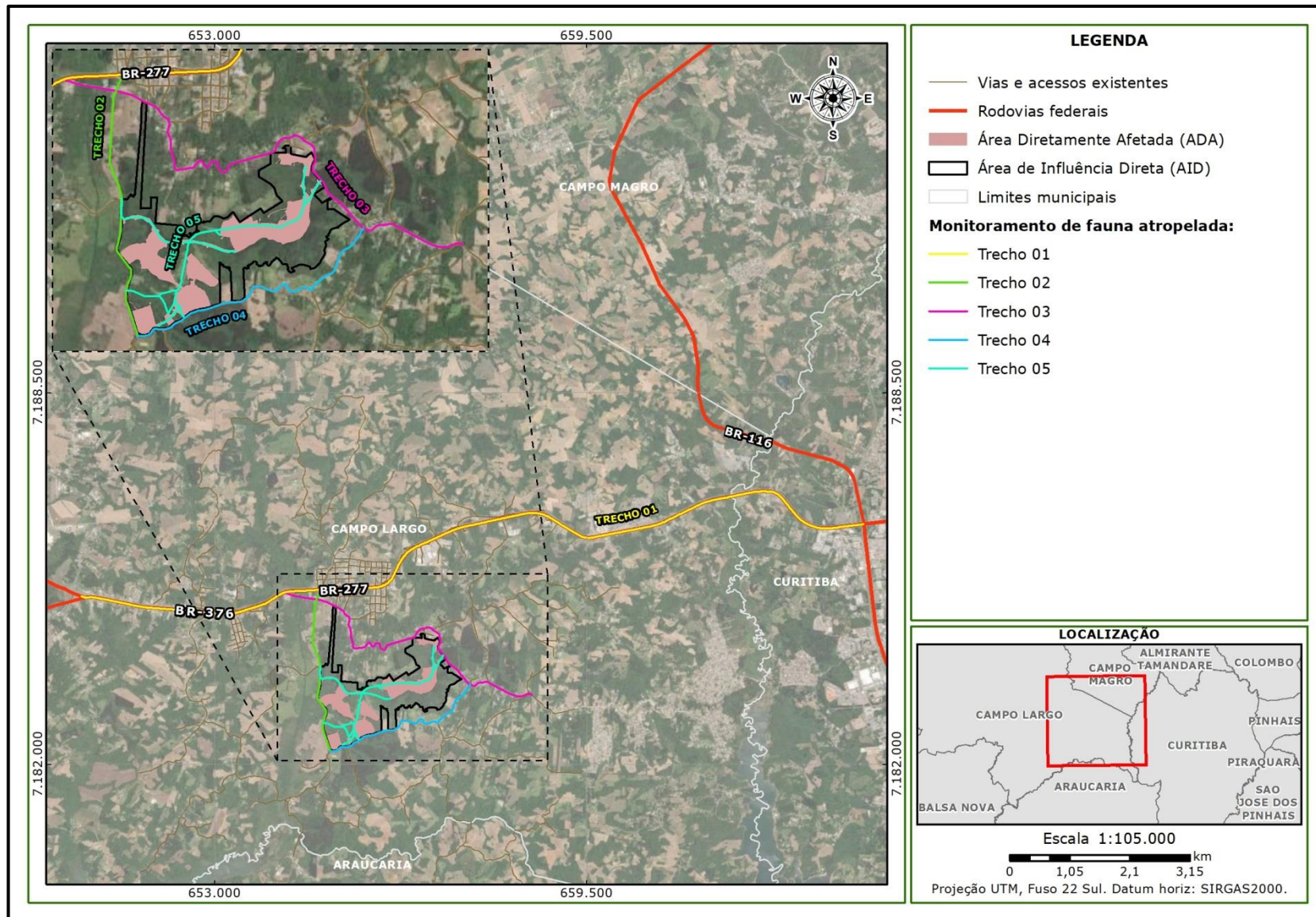
4.2.2. Inventário de atropelamento de fauna

O inventário contemplará os grupos da fauna terrestre que possuem relação direta com o empreendimento. Assim, as amostragens serão realizadas a partir da busca ativa por carcaças através do deslocamento em um veículo com velocidade entre 20 a 40 km/h, desde que não ultrapasse a velocidade máxima permitida na via. O veículo estará devidamente identificado nas portas com a logomarca da empresa responsável pelo monitoramento, e na traseira terá uma identificação de velocidade máxima e projeto. Além disso, deverá ser utilizado um giroflex, usado como sinalização de veículos que estão a serviço. O trecho será monitorado por um observador (biólogo), e um auxiliar que ficará responsável pela direção do veículo.



Figura 3 – Exemplificação da identificação de velocidade do veículo (esquerda) e utilização do giroflex (direita) (imagens ilustrativas).

O trecho 1, por se tratar de uma rodovia duplicada, terá os dois lados vistoriados abrangendo até o limite de cinco metros da margem (acostamento) para cada lado da pista. Já os demais trechos, por se tratarem de vias simples e vicinais, serão vistoriados em apenas um sentido. Cada trecho será monitorado por cinco dias consecutivos, sendo uma amostragem no período da manhã e outra no período da tarde. Buscando evitar vícios de amostragem, a ordem e horários de amostragem dos trechos irão variar entre os dias de amostragem de uma mesma campanha.

Ao avistar uma carcaça, o motorista estacionará o veículo em local seguro, o biólogo descerá do veículo e realizará o registro da carcaça. A carcaça do animal e o entorno serão registrados por meio de fotografia, para identificação da espécie e caracterização do entorno, além de ser registrada sua localização por meio do GPS. As fotos do entorno serão tiradas primeiro do lado direito e depois do lado esquerdo. A fotografia da carcaça deverá conter informações como a data do registro, o km da rodovia (quando possível), escala (utilização de régua ou fita métrica), a coordenada do GPS, e identificação do animal. Em casos de impossibilidade de identificar a carcaça em nível específico, esta será

classificada no menor nível taxonômico possível (e.g. classe, ordem, família ou gênero).

Ainda, serão registradas informações complementares como estado da carcaça, tamanho, posição na pista (centro ou margem), presença e distância da vegetação adjacente, altura da vegetação adjacente, presença e distância de corpos d'água (e.g. rios, lagos, banhados, etc.), presença de cercas nas proximidades, presença de recursos alimentares na pista (e.g. outras carcaças, grãos, etc.), presença de atrativos (grãos, restos de alimentos, etc), entre outras informações pertinentes.

4.2.3. Monitoramento de fauna

O plano de trabalho de monitoramento de fauna está em tramitação no protocolo 18.883.384-5.

4.2.4. Monitoramento de fauna atropelada

O monitoramento de fauna atropelada seguirá o mesmo procedimento metodológico aplicado ao inventário de atropelamento apresentado anteriormente (item 4.2.2)

Vale ressaltar que durante a fase de operação do empreendimento, serão aplicados também métodos de monitoramento para avaliação da eficiência das transposições viárias e cercamentos, que serão instaladas em atendimento à condicionante nº 21 da Licença Prévia (LP) do empreendimento. Também será dada atenção aos atropelamentos nas vias internas do condomínio, durante a instalação e operação do empreendimento, principalmente onde as transposições, cercamentos e redutores estarão instalados (figura 4), no intuito de avaliar a sua eficácia.

4.2.5. Monitoramento das passagens de fauna

O monitoramento das passagens de fauna terá início durante a operação do empreendimento, quando essas estruturas estiverem devidamente instaladas e operantes (figura 4).

4.2.5.1. Armadilha fotográfica (Câmera *trap*)

Para este monitoramento, serão instaladas armadilhas fotográficas (câmeras *trap*) nas passagens mistas inferiores, no intuito de avaliar se os animais estão as utilizando. As câmeras ficarão instaladas durante cinco (05) dias consecutivos, sem necessidade de ceva para não induzir a passagem dos animais, buscando coletar dados reais. Sendo assim, serão instaladas, por campanha, nove (09) armadilhas fotográficas, uma em cada passagem de fauna (figura 4).

Nas passagens aéreas serão instaladas duas (02) câmeras, uma em cada extremidade, o que possibilitará avaliação da intenção de utilização da passagem por algum grupo ou mesmo facilitar a identificação dos indivíduos. Será feita uma relação dos animais registrados nas armadilhas fotográficas das passagens aéreas e os animais arborícolas registrados durante o monitoramento de fauna, podendo se inferir que os que são registrados durante o monitoramento de fauna, mas não são registrados nas passagens aéreas, apresentam comportamento de evitação das passagens.

4.2.5.2. Busca por vestígios

Além da busca por pegadas de animais nos substratos naturais ao redor e nas passagens de fauna, serão instaladas parcelas de pó de mármore em ambas as aberturas das estruturas, numa profundidade de 3-10 mm, para o registro das pegadas (ABRA, 2012). Essas parcelas ficarão na parte

externa das aberturas, de forma a registrar também os animais que não utilizem as passagens mistas inferiores.

As pegadas serão contabilizadas como registro de passagem quando houver o registro de pegadas em ambas as aberturas da estrutura e como um registro de animal que evita a passagem caso apareça pegada em apenas um dos lados da abertura. Será feita a vistoria em busca das pegadas ao redor e nas passagens de fauna uma (01) vez por dia durante cinco (05) dias, sendo fotografadas e identificadas com auxílio de guia de campo e manuais específicos (BECKER & DALPONTE, 1991) e pela experiência do(a) pesquisador(a).



Figura 4 – Projeto de passagens de fauna, redutores de velocidades e cercas no empreendimento.

4.2.6. Atendimento a fauna atropelada

Na eventualidade de atropelamento de fauna silvestre no empreendimento, os indivíduos serão encaminhados para clínica veterinária parceira Vida livre – Medicina de Animais Selvagens (anexo 3), localizada na Rua Presidente Rodrigo Otávio, 1890, Curitiba-PR.

A clínica possui uma equipe de profissionais qualificados que tem como objetivo prestar atendimento de qualidade para animais selvagens e animais de estimação não convencionais (anexo 4). Para proporcionar atendimento com qualidade, o corpo técnico é composto por diversos veterinários com experiência na área de medicina de animais selvagens. Hoje a clínica conta com quatro consultórios no setor de atendimento (figura 5), sala de diagnóstico por imagem com raio-x e ultrassom (figura 6); laboratório clínico com capacidade pra avaliação hematológica, microbiológica e coproparasitológica; centro cirúrgico para aves, répteis, anfíbios e mamíferos de médio e pequeno porte (figura 7); três salas de internação (figura 8), uma para aves, uma pra répteis e anfíbios, e uma para mamíferos; uma sala para terapias intensivas e uma sala para isolamento; e área de solário (figura 9). Além disso, a clínica está localizada em uma região tranquila, sem intervenções sonoras severas, trazendo tranquilidade para os animais internados.

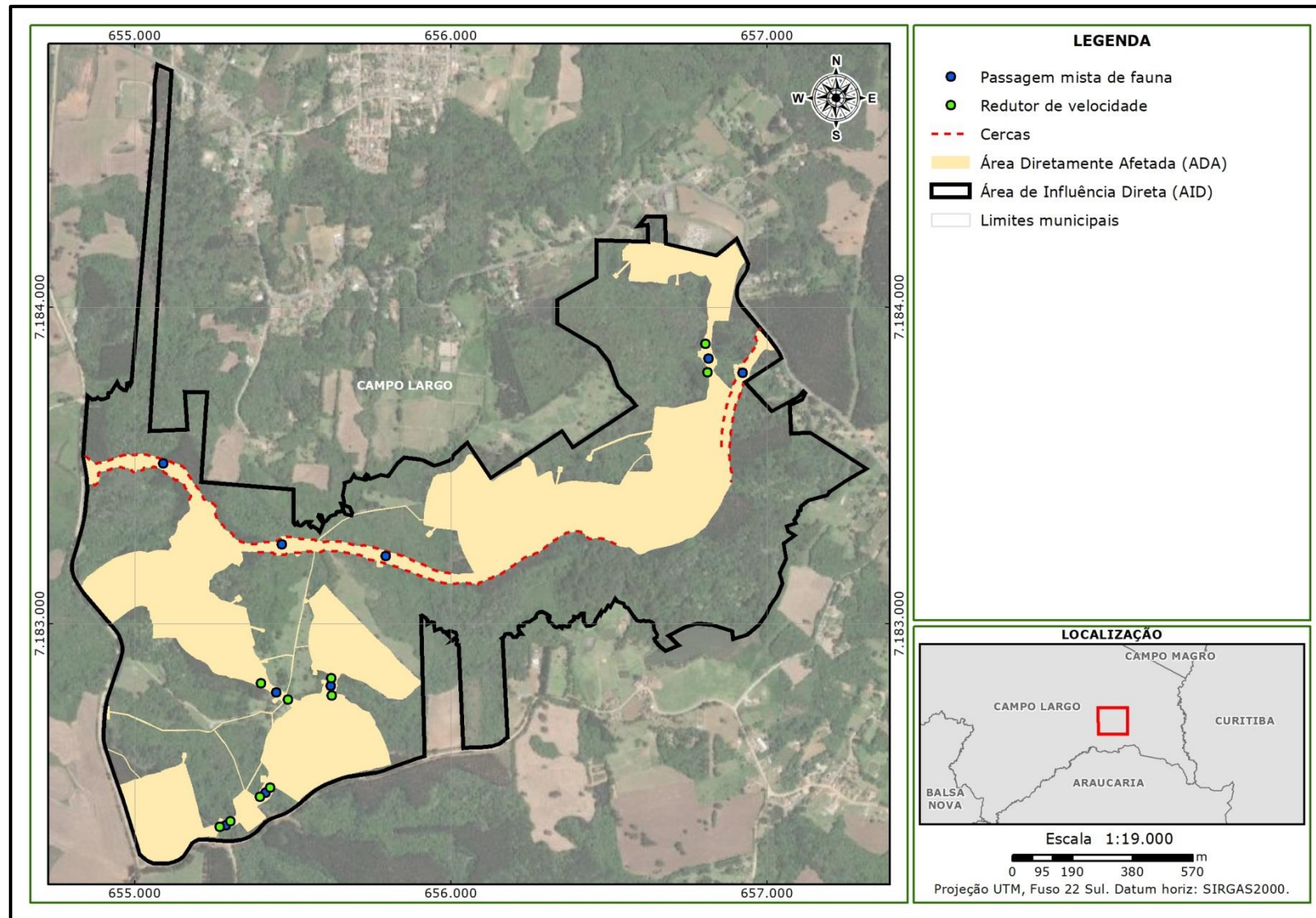

Figura 5 – Consultório de atendimentos.



Figura 6 - Sala de diagnóstico por imagem.



Figura 7 – Centro cirúrgico.



Figura 8 – Sala de internação de aves.



Figura 9 – Área de solário.

Para otimizar a chance de sobrevivência da fauna atropelada, a primeira ação executada é o atendimento rápido do animal. Dependendo do estado de saúde e estresse, o animal será sedado e transportado para a clínica veterinária, onde será feito o atendimento inicial, obtendo um diagnóstico acurado, através de exames necessários, e encaminhado para tratamento e recuperação. Todo o procedimento de triagem do animal segue o mesmo descrito no plano de trabalho de resgate de fauna sob protocolo 18.883.387-0.

Através da avaliação dos veterinários após a recuperação, será decidido se o animal está apto para retornar a natureza, onde será encaminhado para a soltura em área adequada. Caso o animal não apresente condições para a soltura, o mesmo será encaminhado para o CETAS de Ponta Grossa, Paraná (anexo 5).

Segundo o Art. 14 da portaria da Portaria IAT nº 22/2020, no §3º fica automaticamente autorizado ao empreendedor o transporte de animais

silvestres atropelados para atendimento médico veterinário, no entanto, caso o animal seja encaminhado para o CETAS, o transporte será executado pelos profissionais que constam na Autorização Ambiental de afugentamento, resgate e salvamento de fauna do Alphaville (protocolo 18.883.387-0).

4.3. Análises dos dados

As análises dos dados obtidos durante o monitoramento de fauna atropelada serão realizadas no software Siriema: *road mortality*, versão 2.0, tendo como base as diretrizes dadas no manual do usuário (COELHO et al. 2014).

4.3.1. Taxa de mortalidade

Para estimar a taxa de mortalidade de cada trecho (λ = atropelamentos por dia), o Siriema utiliza o seguinte modelo matemático (detalhado em TEIXEIRA et al., 2013):

$$N = \sum_{i=0}^{n-1} N_i = \lambda T_R p \sum_{i=0}^{n-1} \left(1 - \sum_{j=1}^i e^{-\frac{jT_S}{T_R}} p (1-p)^{j-1} \right)$$

onde: N é o número total de carcaças encontradas nos monitoramentos, p é a detecção, TR é o tempo de remoção das carcaças e TS é o intervalo entre as amostragens. O valor de detecção (p) é a proporção (varia entre 0 e 1) de carcaças que o método de monitoramento utilizado é capaz de detectar.

Assim, para obter a taxa de mortalidade será necessário estimar dois parâmetros: (i) Tempo de Remoção (TR), isto é, a persistência da carcaça na rodovia e (ii) a detectabilidade das carcaças pelo observador (p). Conforme sugerido pela literatura (PROSSER et al, 2008; GUINARD et al., 2015), estes dois parâmetros devem ser considerados visando reduzir os vieses de amostragem.

O tempo de remoção de uma carcaça, ou persistência da carcaça na rodovia, pode ser influenciado por diversos fatores, como o tamanho (SANTOS et al. 2016), desgaste físico em função das condições do tempo (e.g. sol, chuva, entre outras) e de tráfego, ou pela remoção por animais carniceiros e por pessoas (SLATER, 2002, COELHO et al., 2014). Da mesma forma, a detectabilidade das carcaças pode ser afetada pelo tamanho da carcaça, além do perfil da vegetação na margem da estrada (no caso de animais arremessados para a lateral da pista), método de amostragem (e.g. velocidade de veículo durante a amostragem) e habilidade do observador (HOBDAV, MINSTRELL 2004).

Dada as características inerentes a cada trecho amostrado, o Tempo de Remoção de carcaças (TR) será estimado separadamente para cada trecho. Assim, em cada trecho, todas as carcaças presentes nas rodovias serão marcadas com *spray* no primeiro dia de monitoramento de uma campanha. Posteriormente, nos dias subsequentes, estes indivíduos marcados serão monitorados com o intuito de verificar se cada uma destas carcaças permanece na rodovia ou não. Como o número de carcaças presentes na rodovia em cada monitoramento pode ser baixo para estimar o TR, este procedimento poderá ser repetido nas demais campanhas, conforme necessidade (TEIXEIRA et al., 2013).

Para estimar a detectabilidade de carcaças pelo observador (p), em cada em cada campanha de monitoramento, será escolhida aleatoriamente uma porção equivalente a aproximadamente 5% de cada trecho, na qual será realizada a procura por carcaças a pé pelo observador, após a amostragem com veículo. Assim, assumindo que a amostragem a pé irá detectar 100% das carcaças, a proporção do número de Carcaças Registradas pelo método com Veículo (n_{CRV}) sobre o número de Carcaças Registradas a Pé (n_{CRP}) resultará na detectabilidade de carcaças pelo observador (P), conforme descrito na equação a seguir:

$$P = \frac{nCRV}{nCRP}$$

4.3.1.1.1. Agrupamentos de atropelamentos

Do ponto de vista do planejamento de medidas mitigadoras é importante identificar, em primeiro lugar, se a distribuição dos atropelamentos possui agrupamentos significativos e em que escalas eles ocorrem, para, posteriormente, localizar os trechos com maior mortalidade (COELHO et al. 2014). Assim, com o intuito de avaliar se existem trechos na rodovia com uma maior mortalidade por atropelamentos (agrupamentos), ou seja, a não-aleatoriedade da distribuição espacial dos atropelamentos, será utilizada a estatística K de Ripley mantendo a bidimensionalidade (curvas) do traçado (Estatística K de Ripley – 2D), como proposto em Coelho et al. (2012).

4.3.1.1.2. Hotspots de atropelamentos

Após identificar a existência de agrupamentos significativos em uma distribuição de atropelamentos de uma via pela estatística K de Ripley – 2D, será realizada a identificação dos principais trechos com atropelamentos (*hotspots*), pelo método de análise de *HotSpots* – 2D. Basicamente, este método compara um padrão espacial observado com aleatorizações dos dados considerando uma distribuição uniforme de probabilidades para determinar a significância estatística dos *hotspots*, culminando em um valor de intensidade de agregação de atropelamentos para cada local da rodovia. Por fim, será possível verificar a existência de *hotspots* de atropelamentos e indicar em quais ou entre quais locais ocorrem.

4.3.1.1.3. Análises complementares

Uma sugestão de análise complementar é a relação da presença e abundância de espécies carniceiras, como *Milvago chimachima*, *Coragyps atratus* e *Caracara plancus*, com a taxa de remoção das carcaças. Para isso, deve-se registrar a abundância das espécies carniceiras na pista ou em suas adjacências, durante as amostragens de cada trecho. Posteriormente, será possível verificar se a ocorrência e abundância destas espécies tem relação com taxas de remoção das carcaças. Outra questão importante é o registro de atrativos de fauna, como recurso alimentar (e.g. soja) sobre a pista ou em suas margens, que conseqüentemente acabam atraindo algumas espécies da fauna e aumentando o risco de atropelamento destas.



5. CRONOGRAMA

A instalação do empreendimento está prevista para ocorrer em 30 meses. Com isso, propõe-se o cronograma abaixo contemplando o diagnóstico, a fase de instalação e também a fase de operação, conforme Instrução Normativa IBAMA nº 13/2013 e Portaria IAT nº 22/2020.

Segundo as normas citadas, o diagnóstico deve contemplar quatro (04) campanhas de cinco dias de duração, com intervalos trimestrais. Porém, o empreendimento em questão já possui licença de instalação, emitida em 19 de maio de 2022. Dado isso e as características do empreendimento, apresentadas neste plano, propõe-se a realização de duas campanhas diagnósticas, com periodicidade trimestral e respeitando a sazonalidade da região, além da apresentação de relatório ao final desta primeira etapa. A continuidade e periodicidade do monitoramento durante a operação do empreendimento serão debatidas junto ao órgão licenciador, mediante avaliação dos resultados do monitoramento da fase de instalação. Portanto, sugere-se, inicialmente, a periodicidade semestral para a fase de operação.

Tanto a proposição de duas (02) campanhas diagnósticas de fauna atropelada como a periodicidade semestral para a fase de operação do empreendimento são propostas com base no capítulo V, Art. 18 e Art. 19 da Portaria IAT nº 22/2020, ao qual adequa a metodologia aplicada proporcional à complexidade do empreendimento, visto que não se trata de um empreendimento viário conforme definições trazidas pela Resolução SEMA nº 046/2015 e CEMA nº 098/2015. Sendo assim, a metodologia proposta para o monitoramento de fauna atropelada para o empreendimento imobiliário urbano Alphaville busca condizer com a proporcionalidade do mesmo.

Para o atendimento de fauna atropelada, se houver o encaminhamento de animais vitimados no empreendimento para a clínica parceira e/ou CETAS, será elaborado e entregue anualmente um relatório com a descrição dos procedimentos adotados com o quantitativo de atendimentos e encaminhamentos realizados para os animais atropelados.

Tabela 2 – Cronograma de campanhas para realização do diagnóstico.

Ação	Diagnóstico					
	1	2	3	4	5	6
Mobilização da equipe	■			■		
Campanhas de monitoramento		■			■	
Relatório						■

Tabela 3 – Cronograma do monitoramento de fauna atropelada durante a fase de instalação do empreendimento.

Ação	Fase de instalação																													
	01	02	03	04	05	06	07	08	09	10	11	12	13	14	15	16	17	18	19	20	21	22	23	24	25	26	27	28	29	30
Mobilização da equipe		■			■			■			■			■			■			■			■			■			■	
Campanhas monitoramento			■			■			■			■			■			■			■			■			■			■
Relatórios				■			■			■			■			■			■			■			■			■		

Tabela 4 - Cronograma do monitoramento de fauna atropelada durante a fase de operação.

Ação	Fase de operação											
	1	2	3	4	5	6	7	8	9	10	11	12
Mobilização da equipe			■					■				
Campanhas de monitoramento				■					■			
Relatórios					■					■		

Tabela 5 – Cronograma do relatório anual de fauna atropelada durante a fase de operação.

Ação	Fase de operação												
	1	2	3	4	5	6	7	8	9	10	11	12	
Relatórios anuais													



6. INDICADORES DE SUCESSO

Os dados levantados durante o monitoramento da fauna atropelada servirão como subsídio para as análises estratégicas em relação aos impactos gerados pela implantação do empreendimento, no intuito de propor medidas que atenuem os efeitos que eventualmente possam ser sentidos na fauna da área de influência do empreendimento. Desta forma, para acompanhamento dos resultados serão utilizados os seguintes indicadores de sucesso:

- Taxa de mortalidade em cada trecho monitorado;
- Número de *hotspots* x transposições viárias;
- Taxa de utilização das transposições viárias
- Número de animais vitimados encaminhados para a clínica parceira.



Como metas do programa de monitoramento de fauna atropelada podem-se citar:

- Identificar quali-quantitativa a fauna atropelada;
- Avaliar a distribuição espacial dos registros de atropelamentos;
- Identificar e caracterizar os *hotspots*;
- Identificar a presença ou não de impactos provenientes do empreendimento sobre a fauna local e regional;
- Avaliar a uso e eficiência das estruturas para a passagem de fauna;
- Propor medidas ou ações ambientais no intuito de mitigar as ocorrências de atropelamentos em consequência da instalação e operação do empreendimento.



8. RESULTADOS ESPERADOS

Qualquer intervenção humana em ambientes naturais provoca impactos sobre a fauna local. Porém, com o diagnóstico e o monitoramento da fauna atropelada proposto, espera-se identificar os *hotspots* de atropelamento da região, permitindo a avaliação da presença ou não de impactos provenientes do empreendimento sobre a fauna local e regional, além da avaliação das medidas mitigadoras previstas. Espera-se também que não sejam registradas muitas carcaças, pois a maioria dos trechos monitorados são vias vicinais e de pouca movimentação, mesmo com a implantação e operação do empreendimento.

Além disso, espera-se gerar uma fonte de informações, com base na Portaria IAP nº 022/2020, como:

- Lista de espécies, considerando o *status* de ameaça no âmbito internacional, nacional e estadual, além dos planos de ação nacional, Convenção sobre Comércio Internacional das Espécies da Flora e Fauna Selvagens em Perigo de Extinção (CITES), e espécies de interesse conservacionista na região;
- Discussões e conclusões acerca dos impactos gerados pelo empreendimento na fauna, observando a comparação entre as fases do empreendimento.



9. DADOS SECUNDÁRIOS

Visando uma representação atual das espécies com possível ocorrência na região prevista para a instalação do empreendimento imobiliário Alphaville Paraná, foram considerados estudos e planos de manejo de unidades de conservação da região (tabela 6). Para cada grupo faunístico, utilizou-se um estudo pertinente, que estão descritos a seguir.

Tabela 6 – Referências utilizadas para o levantamento de dados secundários.

ID	Referência	Grupo
1	STRAUBE, F. C.; CARRANO, E.. SANTOS, R. E. F.; SCHERER-NETO, P.; RIBAS, C. F.; MEIJER, A. A. R.; VALLEJOS, M. A. V.; LANZER, M.; KLEMMANN-JÚNIOR, L.; AURÉLIO-SILVA, M.; URBEN-FILHO, A.; ARZUA, M.; LIMA, A. M. X.; SOBÂNIA, R. L. M.; DECONTO, L. R.; BISPO, A. Â.; JESUS, S.; ABILHÔA, V. 2014. Aves de Curitiba: coletânea de registros. Curitiba: Hori Consultoria Ambiental.	Avifauna
2	CONTE & ROSSA-FERES, D.C 2006. Diversidade e ocorrência temporal da anurofauna (Amphibia, Anura) em São José dos Pinhais, Paraná Brasil. Revista Brasileira de Zoologia, Curitiba, 23(1): 162-175..	Herpetofauna
3	RIBAS, E. R. 2002. Distribuição e habitat das tartarugas de água-doce (TESTUDINES, CHELIDAE) do Estado do Paraná, Brasil. BIOCÊNCIAS, Porto Alegre, v.10, n.2, p. 15-32, dez. 2002	Herpetofauna
4	DIAS, M.; MIKICH, S. B. Levantamento e conservação da mastofauna em um remanescente de Floresta Ombrófila Mista, Paraná, Brasil. Pesquisa Florestal Brasileira, n. 52, p. 61-61, 2006.	Mastofauna
5	ZANON, C.; REIS, N. R. D. Bats (Mammalia, Chiroptera) in the Ponta Grossa region, Campos Gerais, Paraná, Brazil. Revista Brasileira de Zoologia, 24, 327-332. 2007.	Mastofauna
6	SPVS (Sociedade de Pesquisa em Vida Selvagem e Educação Ambiental). Plano de manejo da RPPN URU. Universidade Positivo, Lapa - PR. 2014	Geral
7	Terra Ambiental. EIA - Estudo de impacto ambiental (PCH Cherobim). Cherobim Energética. São José - SC. 2011.	Geral
8	IAP. 2002. Plano de Manejo do Parque Estadual do Monge, Lapa, Paraná. Instituto Ambiental do Paraná/Secretaria do Meio Ambiente.	Geral

A figura 10 apresenta a localização dos estudos utilizados supracitados. Porém, vale destacar que o estudo utilizado para o levantamento de quelônios abrange todo o estado do Paraná.



Figura 10 – Localização dos estudos utilizados para elaboração dos dados secundários.

9.1. Herpetofauna

9.1.1. Anfíbios

Segundo estes dados, 46 espécies de anfíbios possuem provável ocorrência na área, pertencentes a 11 famílias e uma única ordem, Anura. Dentre essas espécies, 34 são endêmicas do Brasil, 11 são consideradas residentes no território nacional e uma (01) trata-se de uma espécie introduzida (tabela 7). Esses dados reforçam que, apesar da perda expressiva de habitat, a Mata Atlântica ainda abriga uma parcela significativa da diversidade biológica do Brasil, com altíssimos níveis de endemismo, especialmente na região sul e sudeste do país, que apresentam elevado número de unidades de conservação.

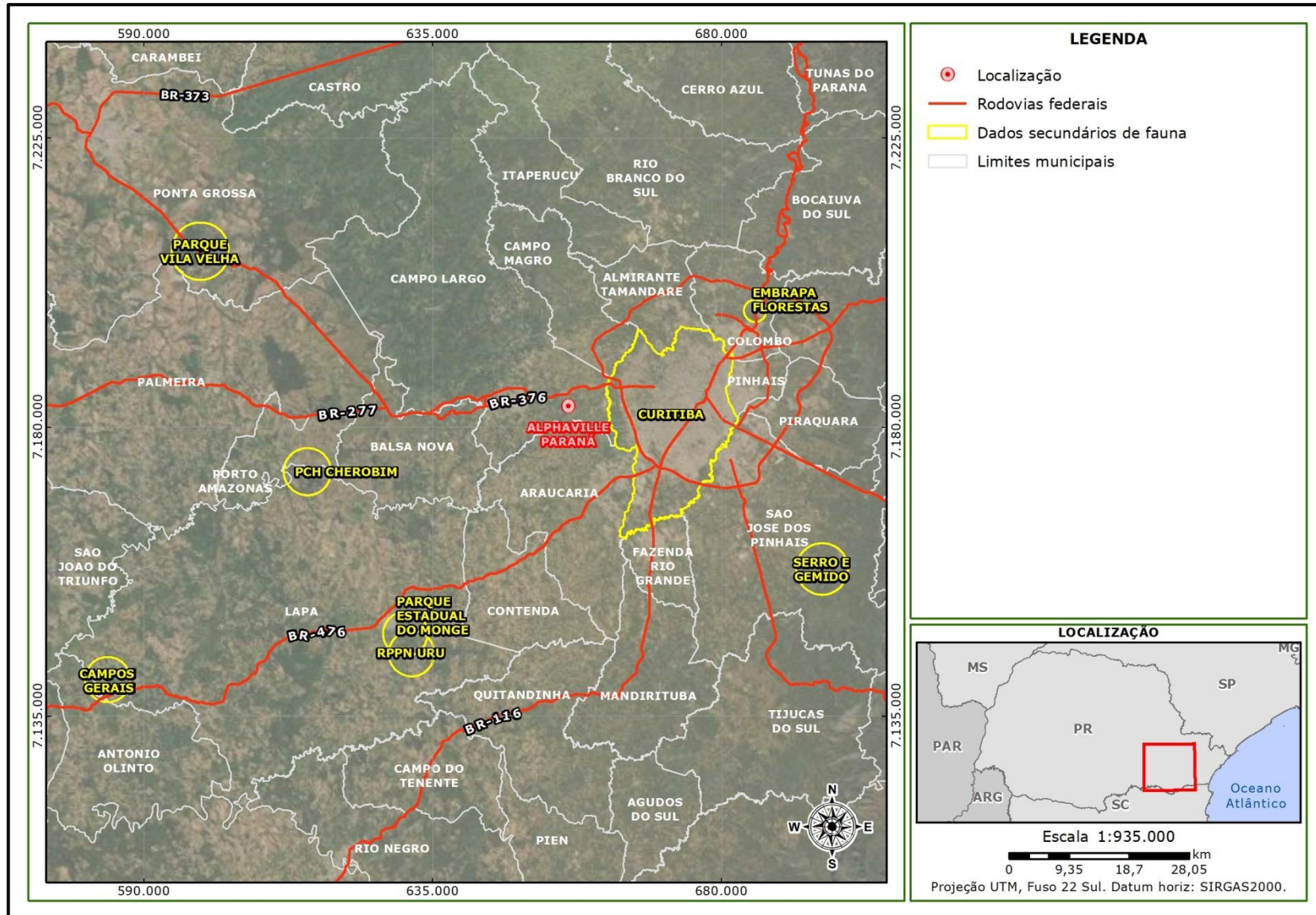
Tabela 7 – Espécies de anfíbios com possível ocorrência na área do empreendimento.

Nº	Classificação taxonômica	Nome popular	Status de ocorrência	Status de conservação					Ref.
				PAN	CITES	Inter.	Nac.	Est.	
Anura									
Brachycephalidae									
1	<i>Ischnocnema guentheri</i>	rãzinha-do-folhico	E	-	-	LC	-	-	2
2	<i>Ischnocnema sambaqui</i>	rãzinha-das-pedras	E	-	-	DD	-	-	2
Bufoidea									
3	<i>Rhinella icterica</i>	sapo-cururu	E	-	-	LC	-	-	2,6,7,8
4	<i>Rhinella ornata</i>	sapo-cururuzinho	E	-	-	LC	-	-	2,6,7
Centrolenidae									
5	<i>Vitreorana uranoscopa</i>	rã-de-vidro	E	-	-	LC	-	-	6
Cycloramphidae									
6	<i>Cycloramphus bolitoglossus</i>	rãzinha-de-corredeira	E	-	-	DD	-	-	2
Hylidae									
7	<i>Aplastodiscus albosignatus</i>	perereca	E	-	-	LC	-	-	2,6
8	<i>Aplastodiscus ehrhardti</i>	perereca	E	-	-	LC	-	-	2
9	<i>Aplastodiscus perviridis</i>	perereca	E	-	-	LC	-	-	2,6,7,8
10	<i>Boana albopunctata</i>	perereca-cabrinha	R	-	-	LC	-	-	2,6,8
11	<i>Boana bischoffi</i>	perereca	E	-	-	LC	-	-	2,6,7
12	<i>Boana faber</i>	sapo-ferreiro	E	-	-	LC	-	-	2,6,7,8
13	<i>Boana prasina</i>	perereca	E	-	-	LC	-	-	2,6,8
14	<i>Boana semiguttata</i>	perereca	E	SUL	-	LC	EN	-	2
15	<i>Bokermannohyla circumdata</i>	perereca	E	-	-	LC	-	-	2,6
16	<i>Dendropsophus microps</i>	pererequinha-do-brejo	E	-	-	LC	-	-	2,6
17	<i>Dendropsophus minutus</i>	pererequinha-do-brejo	R	-	-	LC	-	-	2,6,7,8

Nº	Classificação taxonômica	Nome popular	Status de ocorrência	Status de conservação					Ref.
				PAN	CITES	Inter.	Nac.	Est.	
18	<i>Dendropsophus nahdereri</i>	pererequinha-do-brejo	E	-	-	LC	-	-	2
19	<i>Dendropsophus sanborni</i>	pererequinha-do-brejo	R	-	-	LC	-	-	6
20	<i>Scinax aromothyella</i>	perereca	E	-	-	DD	-	-	6
21	<i>Scinax catharinae</i>	perereca	E	-	-	LC	-	-	2,6
22	<i>Scinax fuscovarius</i>	raspa-cuia	R	-	-	LC	-	-	2,6,7,8
23	<i>Scinax imbegue</i>	perereca	E	-	-	-	-	-	6
24	<i>Scinax perereca</i>	perereca-de-banheiro	E	-	-	LC	-	-	2,6,7
25	<i>Scinax rizibilis</i>	perereca-risadinha	E	-	-	LC	-	-	2,6
26	<i>Scinax squalirostris</i>	perereca-nariguda	R	-	-	LC	-	-	6
27	<i>Sphaenorhynchus surdus</i>	sapinho-limão	E	-	-	LC	-	-	2,6
28	<i>Trachycephalus dibernardoii</i>	perereca-grudenta	E	-	-	LC	-	-	6
	Hylodidae								
29	<i>Hylodes heyeri</i>	rã-de-corredeira	E	-	-	DD	-	-	2
	Leptodactylidae								
30	<i>Adenomera marmorata</i>	rãzinha-do-folhicho	E	-	-	LC	-	-	2
31	<i>Adenomera nana</i>	rãzinha-do-folhicho	E	-	-	LC	-	-	6
32	<i>Leptodactylus latrans</i>	rãzinha-do-folhicho	R	-	-	LC	-	-	6
33	<i>Leptodactylus notoaktites</i>	rãzinha-pingo-de-chuva	E	-	-	LC	-	-	2,6
34	<i>Leptodactylus ocellatus</i>	-	R	-	-	-	-	-	2,8
35	<i>Physalaemus cuvieri</i>	rãzinha-do-folhicho	R	-	-	LC	-	-	2,6,7
36	<i>Physalaemus gracilis</i>	rã-chorona	R	-	-	LC	-	-	2,6
37	<i>Physalaemus nanus</i>	rãzinha-do-folhicho	E	-	-	LC	-	-	7
38	<i>Physalaemus olfersii</i>	rãzinha-do-folhicho	E	-	-	LC	-	-	2,7
39	<i>Scythrophrys sawayae</i>	rãzinha-do-folhicho	E	-	-	LC	-	-	2

Nº	Classificação taxonômica	Nome popular	Status de ocorrência	Status de conservação					Ref.
				PAN	CITES	Inter.	Nac.	Est.	
Microhylidae									
40	<i>Chiasmocleis leucosticta</i>	rãzinha-da-mata	E	-	-	LC	-	-	2,6
41	<i>Elachistocleis bicolor</i>	sapo-guarda-de-barriga-branca	R	-	-	LC	-	-	6
Odontophrynidae									
42	<i>Odontophrynus americanus</i>	sapo-boi	R	-	-	LC	-	-	6,7
43	<i>Proceratophrys boiei</i>	sapo-de-chifres	E	-	-	LC	-	-	2,6
44	<i>Proceratophrys brauni</i>	sapo-de-chifres	E	-	-	LC	-	-	6
Phyllomedusidae									
45	<i>Phyllomedusa distincta</i>	perereca-das-folhagens	E	-	-	LC	-	-	6,7
Ranidae									
46	<i>Lithobates castebeinaus</i>	rã-touro	EI	-	-	-	-	-	2,6

Legendas: Status de ocorrência: R: Residente; E: Endêmica do Brasil; EI: Exótica introduzida. **Pan (Plano de Ação Nacional).** **Status de conservação:** Int.: Internacional; Nac.: Nacional; Est.: Estadual; DD: Dados Insuficientes; LC: Pouco Preocupante; NT: Quase Ameaçada; VU: Vulnerável; EN: Em perigo; CR: Criticamente em perigo. Estadual: X¹: Decreto/Lei; X²: Livro Vermelho Estadual; X³: Decreto/Lei e Livro Vermelho. CITES: Comércio Internacional de Espécies da Flora e Fauna Selvagens em Perigo de Extinção. ANEXO I: Espécies que só poderão ser comercializadas em casos extraordinários, que não ameacem sua sobrevivência. ANEXO II: Espécies que necessitam ter seu comércio regularizado para que não sejam futuramente ameaçadas de extinção. ANEXO III: Alguns países participantes da convenção restringem ou impedem a comercialização de determinadas espécies devido a problemas regionais de conservação. Referências bibliográficas: Internacional: IUCN 2021; Nacional: Portaria MMA nº 444 /2014 e PANs mencionados; Estadual: Lei Estadual do Paraná nº 11.067/1995, Decreto Estadual do Paraná nº 3.148/2004, Decreto Estadual do Paraná nº 7.264/2010 e Livro Vermelho da Fauna Ameaçada no Estado do Paraná (MIKICH; BÉRNILS, 2004); CITES: Instrução Normativa MMA nº 01/2014.

9.1.2. Répteis

Foram identificadas 30 espécies com provável ocorrência na região, pertencentes a 12 famílias e duas (02) ordens, Squamata e Testudines. Todas as espécies são consideradas residentes no território nacional (tabela 8). Quanto ao status de conservação, apenas uma espécie de Testudine, a tartaruga-de-pescoço-preto-do-pantanal (*Acanthochelys spixii*) está classificada como quase ameaçada (NT). Também há a presença da espécie de lagarto teiú (*Salvator merianae*), que apesar de se tratar de uma espécie amplamente distribuída, está relacionada no anexo II da CITES, que cita as espécies que, embora atualmente não se encontrem necessariamente em perigo de extinção, poderão chegar a esta situação, a menos que o comércio de espécimes de tais espécies esteja sujeito à regulamentação rigorosa.

Tabela 8 – Espécies de répteis com possível ocorrência na área do empreendimento.

Nº	Classificação taxonômica	Nome popular	Status de ocorrência	Status de conservação					Ref.
				PAN	CITES	Inter.	Nac.	Est.	
Squamata									
Amphisbaenidae									
1	<i>Amphisbaena darwinii</i>	cobra-cega	R	-	-	-	-	-	8
2	<i>Amphisbaena mertensii</i>	cobra-cega	R	-	-	LC	-	-	6
Anguidae									
3	<i>Ophiodes fragilis</i>	cobra-de-vidro	-	-	-	-	-	-	8
4	<i>Ophiodes striatus</i>	cobra-de-vidro	-	MA	-	LC	-	-	6,8
Anomalepididae									
5	<i>Liotyphlops beui</i>	cobra-cega	R	-	-	LC	-	-	6
Colubridae									
6	<i>Chironius bicarinatus</i>	cobra-cipó	R	-	-	LC	-	-	6
Dipsadidae									
7	<i>Atractus reticulatus</i>	cobra-da-terra, cobra-tijolo	-	-	-	LC	-	-	6
8	<i>Erythrolamprus jaegeri</i>	cobra-d'água-verde	-	-	-	LC	-	-	6
9	<i>Erythrolamprus miliaris</i>	cobra-d'água	R	-	-	LC	-	-	6
10	<i>Erythrolamprus poecilogyrus</i>	cobra-de-capim	R	-	-	LC	-	-	6,7
11	<i>Helicops infrataeniatus</i>	cobra-d'água	R	-	-	LC	-	-	6
12	<i>Oxyrhopus clathratus</i>	falsa-coral	R	MA	-	-	-	-	6
13	<i>Oxyrhopus rhombifer</i>	falsa-coral	-	MA	-	LC	-	-	6
14	<i>Philodryas olfersii</i>	cobra-verde	R	-	-	LC	-	-	6
15	<i>Philodryas patagoniensis</i>	parelheira	-	-	-	LC	-	-	6
16	<i>Pseudoboa haasi</i>	falsa-muçurana	-	-	-	LC	-	-	6
17	<i>Sibynomorphus ventrimaculatus</i>	dormideira	R	-	-	LC	-	-	6
18	<i>Thamnodynastes pallidus</i>	-	-	-	-	LC	-	-	7
19	<i>Thamnodynastes strigatus</i>	corredeira	R	-	-	LC	-	-	6
20	<i>Tomodon dorsatus</i>	cobra-espada	R	-	-	LC	-	-	6
21	<i>Xenodon merremii</i>	boipeva	R	-	-	-	-	-	6
Elapidae									
22	<i>Micrurus altirostris</i>	coral-verdadeira	-	-	-	LC	-	-	6

Nº	Classificação taxonômica	Nome popular	Status de ocorrência	Status de conservação					Ref.
				PAN	CITES	Inter.	Nac.	Est.	
	Gymnophthalmidae								
23	<i>Cercosaura schreibersii</i>	lagartinho-do-chão	R	-	-	LC	-	-	6,8
	Leiosauridae								
24	<i>Anisolepis grilli</i>	camaleãozinho	R	-	-	LC	-	-	6,7
	Mabuyidae								
25	<i>Aspronema dorsivittatum</i>	lagartixa-dourada	-	-	-	LC	-	-	6,7
	Teiidae								
26	<i>Salvator merianae</i>	lagarto-teiú	R	-	ANEXO II	LC	-	-	6,7,8
	Viperidae								
27	<i>Bothrops jararaca</i>	jararaca	R	-	-	LC	-	-	6
	Testudines								
	Chelidae								
28	<i>Acanthochelys spixii</i>	tartaruga-de-pescoço-preto-do-pantanal	R	-	-	NT	-	-	8
29	<i>Hydromedusa tectifera</i>	cágado-pescoço-de-cobra	R	-	-	-	-	-	3,8
30	<i>Phrynops sp.</i>	-	-	-	-	-	-	-	7,8

Legendas: Status de ocorrência: R: Residente; E: Endêmica do Brasil; EI: Exótica introduzida. **Pan (Plano de Ação Nacional).**
Status de conservação: Int.: Internacional; Nac.: Nacional; Est.: Estadual; DD: Dados Insuficientes; LC: Pouco Preocupante; NT: Quase Ameaçada; VU: Vulnerável; EN: Em perigo; CR: Criticamente em perigo. Estadual: X¹: Decreto/Lei; X²: Livro Vermelho Estadual; X³: Decreto/Lei e Livro Vermelho. CITES: Comércio Internacional de Espécies da Flora e Fauna Selvagens em Perigo de Extinção. ANEXO I: Espécies que só poderão ser comercializadas em casos extraordinários, que não ameacem sua sobrevivência. ANEXO II: Espécies que necessitam ter seu comércio regularizado para que não sejam futuramente ameaçadas de extinção. ANEXO III: Alguns países participantes da convenção restringem ou impedem a comercialização de determinadas espécies devido a problemas regionais de conservação. Referências bibliográficas: Internacional: IUCN 2021; Nacional: Portaria MMA nº 444 /2014 e PANs mencionados; Estadual: Lei Estadual do Paraná nº 11.067/1995, Decreto Estadual do Paraná nº 3.148/2004, Decreto Estadual do Paraná nº 7.264/2010 e Livro Vermelho da Fauna Ameaçada no Estado do Paraná (MIKICH; BÉRNILS, 2004); CITES: Instrução Normativa MMA nº 01/2014.

9.2. Avifauna

Foram identificadas 404 espécies com provável ocorrência na região, pertencentes a 66 famílias e 24 ordens (tabela 9). Dessas espécies, 355 são residentes no território nacional, 22 são endêmicas do Brasil, e 25 são espécies migratórias. Setenta espécies estão citadas nos três anexos da CITES, e 10 são consideradas vulneráveis em nível nacional.

Tabela 9 – Espécies de aves com possível ocorrência na área do empreendimento.

Nº	Classificação taxonômica	Nome popular	Status de ocorrência	Status de conservação				Ref.	
				PAN	CITES	Int.	Nac. Est.		
Accipitriformes									
Accipitridae									
1	<i>Accipiter bicolor</i>	gavião-bombachinha-grande	R	-	ANEXO II	LC	-	-	1
2	<i>Accipiter striatus</i>	tauató-miúdo	R	-	ANEXO II	LC	-	-	1
3	<i>Accipiter superciliosus</i>	tauató-passarinho	R	-	ANEXO II	LC	-	-	1,6
4	<i>Amadonastur lacernulatus</i>	gavião-pombo-pequeno	E	MA	ANEXO II	-	-	VU	1
5	<i>Buteo albonotatus</i>	gavião-urubu	R	-	ANEXO II	LC	-	-	1
6	<i>Buteo brachyurus</i>	gavião-de-cauda-curta	R	-	ANEXO II	LC	-	-	1,6,7
7	<i>Buteo swainsoni</i>	gavião-papa-gafanhoto	VN	-	ANEXO II	LC	-	-	1
8	<i>Circus buffoni</i>	gavião-do-banhado	R	-	ANEXO II	LC	-	-	1
9	<i>Elanoides forficatus</i>	gavião-tesoura	R	-	ANEXO II	LC	-	-	1
10	<i>Elanus leucurus</i>	gavião-peneira	R	-	ANEXO II	LC	-	-	1,6
11	<i>Geranoaetus albicaudatus</i>	gavião-de-rabo-branco	R	-	ANEXO II	LC	-	-	1
12	<i>Geranospiza caerulescens</i>	gavião-pernilongo	R	-	ANEXO II	LC	-	-	1,7
13	<i>Harpagus diodon</i>	gavião-bombachinha	R	-	ANEXO II	LC	-	-	1
14	<i>Heterospizias meridionalis</i>	gavião-caboclo	R	-	ANEXO II	LC	-	-	1
15	<i>Leptodon cayanensis</i>	gavião-gato	R	-	ANEXO II	LC	-	-	1
16	<i>Pseudastur polionotus</i>	gavião-pombo	R	MA	ANEXO II	NT	-	-	1
17	<i>Rostrhamus sociabilis</i>	gavião-caramujeiro	R	-	ANEXO II	LC	-	-	1
18	<i>Rupornis magnirostris</i>	gavião-carijó	R	-	ANEXO II	LC	-	-	1,6,7
19	<i>Spizaetus tyrannus</i>	gavião-pega-macaco	R	-	-	LC	-	-	1,7
20	<i>Urubitinga urubitinga</i>	gavião-preto	R	-	ANEXO II	-	-	-	1,6
Pandionidae									
21	<i>Pandion haliaetus</i>	águia-pescadora	VN	-	ANEXO II	LC	-	-	1
Anseriformes									
Anatidae									
22	<i>Amazonetta brasiliensis</i>	ananaí	R	-	-	LC	-	-	1,6
23	<i>Anas bahamensis</i>	marreca-toicinho	R	-	-	LC	-	-	1

Nº	Classificação taxonômica	Nome popular	Status de ocorrência	Status de conservação					Ref.	
				PAN	CITES	Int.	Nac.	Est.		
24	<i>Anas discors</i>	marreca-de-asa-azul	VA (N)	-	-	LC	-	-	1	
25	<i>Anas flavirostris</i>	marreca-pardinha	R	-	-	LC	-	-	1	
26	<i>Anas georgica</i>	marreca-parda	R	-	-	LC	-	-	1	
27	<i>Anas platalea</i>	marreca-colhereira	VS (R)	-	-	LC	-	-	1	
28	<i>Anas versicolor</i>	marreca-cricri	R	-	-	LC	-	-	1	
29	<i>Cairina moschata</i>	pato-do-mato	R	-	ANEXO III	LC	-	-	1	
30	<i>Callonetta leucophrys</i>	marreca-de-coleira	R	-	-	LC	-	-	1	
31	<i>Coscoroba coscoroba</i>	capororoca	R	-	ANEXO II	LC	-	-	1	
32	<i>Dendrocygna bicolor</i>	marreca-caneleira	R	-	ANEXO III	LC	-	-	1	
33	<i>Dendrocygna viduata</i>	irerê	R	-	-	LC	-	-	1	
34	<i>Netta erythrophthalma</i>	paturi-preta	R	-	-	LC	-	-	1	
35	<i>Netta peposaca</i>	marrecão	VO (R)	-	-	LC	-	-	1	
36	<i>Nomonyx dominicus</i>	marreca-caucau	R	-	-	LC	-	-	1	
37	<i>Oxyura vittata</i>	marreca-rabo-de-espinho	VS#	-	-	LC	-	-	1	
38	<i>Sarkidiornis sylvicola</i>	pato-de-crista	R	-	-	LC	-	-	1	
Apodiformes										
Apodidae										
39	<i>Chaetura cinereiventris</i>	andorinhão-de-sobre-cinzentos	R	-	-	LC	-	-	1	
40	<i>Chaetura meridionalis</i>	andorinhão-do-temporal	R	-	-	LC	-	-	1,7	
41	<i>Cypseloides fumigatus</i>	taperuçu-preto	R	-	-	LC	-	-	1	
42	<i>Cypseloides senex</i>	taperuçu-velho	R	-	-	LC	-	-	4	
43	<i>Streptoprocne biscutata</i>	taperuçu-de-coleira-falha	R	-	-	LC	-	-	1	
44	<i>Streptoprocne zonaris</i>	taperuçu-de-coleira-branca	R	-	-	LC	-	-	1,6	
Trochilidae										
45	<i>Amazilia fimbriata</i>	beija-flor-de-garganta-verde	R	-	ANEXO II	LC	-	-	1	
46	<i>Amazilia versicolor</i>	beija-flor-de-banda-branca	R	-	ANEXO II	LC	-	-	1	
47	<i>Anthracothorax nigricollis</i>	beija-flor-de-veste-preta	R	-	ANEXO II	LC	-	-	1,7	
48	<i>Aphantochroa cirrochloris</i>	beija-flor-cinza	R	-	ANEXO II	LC	-	-	1	
49	<i>Calliphlox amethystina</i>	estrelinha-ametista	R	-	ANEXO II	LC	-	-	1	

Nº	Classificação taxonômica	Nome popular	Status de ocorrência	Status de conservação					Ref.	
				PAN	CITES	Int.	Nac.	Est.		
50	<i>Chlorostilbon lucidus</i>	besourinho-de-bico-vermelho	R	-	ANEXO II	LC	-	-	1,6,7	
51	<i>Colibri serrirostris</i>	beija-flor-de-orelha-violeta	R	-	ANEXO II	LC	-	-	1,6	
52	<i>Eupetomena macroura</i>	beija-flor-tesoura	R	-	ANEXO II	LC	-	-	1	
53	<i>Florisuga fusca</i>	beija-flor-preto	R	-	ANEXO II	LC	-	-	1	
54	<i>Heliodoxa rubricauda</i>	beija-flor-rubi	E	-	ANEXO II	LC	-	-	1	
55	<i>Leucochloris albicollis</i>	beija-flor-de-papo-branco	R	-	ANEXO II	LC	-	-	1,6,7	
56	<i>Phaethornis eurynome</i>	rabo-branco-de-garganta-rajada	R	-	ANEXO II	LC	-	-	1	
57	<i>Phaethornis squalidus</i>	rabo-branco-pequeno	E	-	ANEXO II	LC	-	-	1	
58	<i>Stephanoxis lalandi</i>	beija-flor-de-topete-verde	E	-	ANEXO II	LC	-	-	1,6,7	
59	<i>Thalurania glaucopis</i>	beija-flor-de-fronte-violeta	R	-	ANEXO II	LC	-	-	1,6	
Caprimulgiformes										
Caprimulgidae										
60	<i>Antrostomus sericocaudatus</i>	bacurau-rabo-de-seda	R	-	-	LC	-	VU	1	
61	<i>Hydropsalis anomala</i>	curiango-do-banhado	R	MA	-	-	-	VU	1,6	
62	<i>Hydropsalis forcipata</i>	bacurau-tesourão	R	-	-	-	-	-	1,6	
63	<i>Hydropsalis parvula</i>	bacurau-chintã	R	-	-	-	-	-	1,6	
64	<i>Hydropsalis torquata</i>	bacurau-tesoura	R	-	-	LC	-	-	1	
65	<i>Lurocalis semitorquatus</i>	tuju	R	-	-	LC	-	-	1,6	
66	<i>Nyctidromus albicollis</i>	bacurau	R	-	-	LC	-	-	1,6,7	
67	<i>Podager nacunda</i>	corucão	R	-	-	LC	-	-	1	
Cariamiformes										
Cariamidae										
68	<i>Cariama cristata</i>	seriema	R	-	-	LC	-	-	4	
Cathartiformes										
Cathartidae										
69	<i>Cathartes aura</i>	urubu-de-cabeça-vermelha	R	-	-	LC	-	-	1,6,7	
70	<i>Coragyps atratus</i>	urubu	R	-	-	LC	-	-	1,6,7	
Charadriiformes										
Charadriidae										

Nº	Classificação taxonômica	Nome popular	Status de ocorrência	Status de conservação					Ref.	
				PAN	CITES	Int.	Nac.	Est.		
71	<i>Charadrius collaris</i>	batuíra-de-coleira	R	-	-	LC	-	-	1	
72	<i>Charadrius semipalmatus</i>	batuíra-de-bando	VN	-	-	LC	-	-	1	
73	<i>Pluvialis dominica</i>	batuiruçu	VN	-	-	LC	-	-	1	
74	<i>Vanellus cayanus</i>	mexeriqueira	R	-	-	LC	-	-	1	
75	<i>Vanellus chilensis</i>	quero-quero	R	-	-	LC	-	-	1,6,7	
Jacanidae										
76	<i>Jacana jacana</i>	jaçanã	R	-	-	LC	-	-	1,6	
Recurvirostridae										
77	<i>Himantopus melanurus</i>	pernilongo-de-costas-brancas	R	-	-	-	-	-	1	
Rynchopidae										
78	<i>Rynchops niger</i>	Talha-mar	-	-	-	LC	-	-	1	
Scolopacidae										
79	<i>Actitis macularius</i>	maçarico-pintado	VN	-	-	LC	-	-	1	
80	<i>Bartramia longicauda</i>	maçarico-do-campo	VN	-	-	LC	-	-	1	
81	<i>Calidris fuscicollis</i>	maçarico-de-sobre-branco	VN	-	-	LC	-	-	1	
82	<i>Calidris himantopus</i>	maçarico-pernilongo	VN	-	-	LC	-	-	1	
83	<i>Calidris melanotos</i>	maçarico-de-colete	VN	-	-	LC	-	-	1	
84	<i>Calidris subruficollis</i>	maçarico-acanelado	VN	LM	-	NT	VU	-	1	
85	<i>Gallinago paraguaiæ</i>	narceja	R	-	-	LC	-	-	1	
86	<i>Limosa haemastica</i>	maçarico-de-bico-virado	VN	-	-	LC	-	-	1	
87	<i>Phalaropus tricolor</i>	pisa-n'água	VN#	-	-	LC	-	-	1	
88	<i>Tringa flavipes</i>	maçarico-de-perna-amarela	VN	-	-	LC	-	-	1	
89	<i>Tringa melanoleuca</i>	maçarico-grande-de-perna-amarela	VN	-	-	LC	-	-	1	
90	<i>Tringa solitaria</i>	maçarico-solitário	VN	-	-	LC	-	-	1	
Sternidae										
91	<i>Phaetusa simplex</i>	trinta-réis-grande	R	-	-	LC	-	-	1	
Columbiformes										
Columbidae										

Nº	Classificação taxonômica	Nome popular	Status de ocorrência	Status de conservação					Ref.	
				PAN	CITES	Int.	Nac.	Est.		
92	<i>Columba livia</i>	pombo-doméstico	R	-	-	LC	-	-	1	
93	<i>Columbina picui</i>	rolinha-picuí	R	-	-	LC	-	-	1	
94	<i>Columbina squammata</i>	fogo-apagou	R	-	-	LC	-	-	1,6	
95	<i>Columbina talpacoti</i>	rolinha	R	-	-	LC	-	-	1,6,7	
96	<i>Geotrygon montana</i>	pariri	R	-	-	LC	-	-	1	
97	<i>Leptotila rufaxilla</i>	juriti-de-testa-branca	R	-	-	LC	-	-	1	
98	<i>Leptotila verreauxi</i>	juriti-pupu	R	-	-	LC	-	-	1,6	
99	<i>Patagioenas cayennensis</i>	pomba-galega	R	-	-	LC	-	-	1	
100	<i>Patagioenas picazuro</i>	asa-branca	R	-	-	LC	-	-	1,6,7	
101	<i>Patagioenas plumbea</i>	pomba-amargosa	R	-	-	LC	-	-	1	
102	<i>Zenaida auriculata</i>	avoante	R	-	-	LC	-	-	1,6,7	
Coraciiformes										
Alcedinidae										
103	<i>Chloroceryle amazona</i>	martim-pescador-verde	R	-	-	LC	-	-	1,6	
104	<i>Chloroceryle americana</i>	martim-pescador-pequeno	R	-	-	LC	-	-	1,7	
105	<i>Megaceryle torquata</i>	martim-pescador-grande	R	-	-	LC	-	-	1,6	
Momotidae										
106	<i>Baryphthengus ruficapillus</i>	juruva	R	-	-	LC	-	-	1	
Cuculiformes										
Cuculidae										
107	<i>Coccyzus americanus</i>	papa-lagarta-de-asa-vermelha	VN	-	-	LC	-	-	1	
108	<i>Coccyzus melacoryphus</i>	papa-lagarta	R	-	-	LC	-	-	1,6	
109	<i>Crotophaga ani</i>	anu-preto	R	-	-	LC	-	-	1,6,7	
110	<i>Dromococcyx pavoninus</i>	peixe-frito-pavonino	R	-	-	LC	-	-	1	
111	<i>Guira guira</i>	anu-branco	R	-	-	LC	-	-	1,6,7	
112	<i>Piaya cayana</i>	alma-de-gato	R	-	-	LC	-	-	1,6,7	
113	<i>Tapera naevia</i>	saci	R	-	-	LC	-	-	1,6,7	
Falconiformes										
Falconidae										

Nº	Classificação taxonômica	Nome popular	Status de ocorrência	Status de conservação					Ref.	
				PAN	CITES	Int.	Nac.	Est.		
114	<i>Caracara plancus</i>	carcará	R	-	ANEXO II	LC	-	-	1,6,7	
115	<i>Falco femoralis</i>	falcão-de-coleira	R	-	ANEXO II	LC	-	-	1,6	
116	<i>Falco peregrinus</i>	falcão-peregrino	VN	-	ANEXO I	LC	-	-	1	
117	<i>Falco sparverius</i>	quiriquiri	R	-	ANEXO II	LC	-	-	1,6,7	
118	<i>Herpetotheres cachinnans</i>	acaúã	R	-	ANEXO II	LC	-	-	1	
119	<i>Micrastur ruficollis</i>	falcão-caburé	R	-	ANEXO II	LC	-	-	1,6	
120	<i>Micrastur semitorquatus</i>	falcão-relógio	R	-	ANEXO II	LC	-	-	1,7	
121	<i>Milvago chimachima</i>	carrapateiro	R	-	ANEXO II	LC	-	-	1,6,7	
Galbuliformes										
Bucconidae										
122	<i>Nystalus chacuru</i>	joão-bobo	R	-	-	LC	-	-	4	
Galliformes										
Cracidae										
123	<i>Penelope obscura</i>	jacuguaçu	R	-	-	LC	-	-	1,6,7	
Odontophoridae										
124	<i>Odontophorus capueira</i>	uru	R	CA	-	LC	CR	-	1,7	
Gruiformes										
Aramidae										
125	<i>Aramus guarauna</i>	carão	R	-	-	LC	-	-	1	
Rallidae										
126	<i>Aramides cajaneus</i>	saracura-três-potes	R	-	-	LC	-	-	1	
127	<i>Aramides saracura</i>	saracura-do-mato	R	-	-	LC	-	-	1,6,7	
128	<i>Aramides ypecaha</i>	saracuruçu	R	-	-	LC	-	-	1	
129	<i>Fulica armillata</i>	carqueja-de-bico-manchado	R	-	-	LC	-	-	1	
130	<i>Fulica leucoptera</i>	carqueja-de-bico-amarelo	R	-	-	LC	-	-	1	
131	<i>Gallinula galeata</i>	galinha-d'água	R	-	-	LC	-	-	1,6	
132	<i>Laterallus leucopyrrhus</i>	sanã-vermelha	R	-	-	LC	-	-	1	
133	<i>Laterallus melanophaius</i>	sanã-parda	R	-	-	LC	-	-	1	
134	<i>Mustelirallus albicollis</i>	sanã-carijó	R	-	-	-	-	-	1	

Nº	Classificação taxonômica	Nome popular	Status de ocorrência	Status de conservação					Ref.	
				PAN	CITES	Int.	Nac.	Est.		
135	<i>Pardirallus maculatus</i>	saracura-carijó	R	-	-	LC	-	-	1	
136	<i>Pardirallus nigricans</i>	saracura-sanã	R	-	-	LC	-	-	1	
137	<i>Pardirallus sanguinolentus</i>	saracura-do-banhado	R	-	-	LC	-	-	1	
138	<i>Porphyrio martinicus</i>	frango-d'água-azul	R	-	-	LC	-	-	1	
139	<i>Porphyriops melanops</i>	galinha-d'água-carijó	R	-	-	LC	-	-	1	
Nyctibiiformes										
Nyctibiidae										
140	<i>Nyctibius griseus</i>	urutau	R	-	-	LC	-	-	1,6	
Passeriformes										
Cardinalidae										
141	<i>Cyanoloxia brissonii</i>	azulão	R	-	-	LC	-	-	1	
142	<i>Cyanoloxia glaucocaerulea</i>	azulinho	R	-	-	LC	-	-	1	
143	<i>Piranga flava</i>	sanhaço-de-fogo	R	-	-	LC	-	-	1	
Conopophagidae										
144	<i>Conopophaga lineata</i>	chupa-dente	R	-	-	LC	VU	-	1,6,7	
Corvidae										
145	<i>Cyanocorax caeruleus</i>	gralha-azul	R	-	-	NT	-	-	1,7	
146	<i>Cyanocorax chrysops</i>	gralha-piçaça	R	-	-	LC	-	-	1,6,7	
Cotingidae										
147	<i>Carpornis cucullata</i>	corocoxó	E	-	-	NT	-	-	1	
148	<i>Phibalura flavirostris</i>	tesourinha-da-mata	R	-	-	NT	-	-	1	
149	<i>Procnias nudicollis</i>	araponga	R	MA	-	VU	-	-	1	
150	<i>Pyroderus scutatus</i>	pavó	R	-	-	LC	-	-	1	
Dendrocolaptidae										
<i>Campylorhamphus</i>										
151	<i>falcularius</i>	arapaçu-de-bico-torto	R	-	-	LC	-	-	1,6	
152	<i>Dendrocolaptes platyrostris</i>	arapaçu-grande	R	-	-	LC	-	-	1,6	
153	<i>Lepidocolaptes falcinellus</i>	arapaçu-escamoso-do-sul	R	-	-	LC	-	-	1,6	
154	<i>Lepidocolaptes squamatus</i>	arapaçu-escamoso	E	-	-	LC	-	-	7	

Nº	Classificação taxonômica	Nome popular	Status de ocorrência	Status de conservação					Ref.	
				PAN	CITES	Int.	Nac.	Est.		
155	<i>Sittasomus griseicapillus</i>	arapaçu-verde	R	-	-	LC	-	-	1,6,7	
156	<i>Xiphocolaptes albicollis</i>	arapaçu-de-garganta-branca	R	-	-	LC	-	-	1,6	
157	<i>Xiphorhynchus fuscus</i>	arapaçu-rajado	R	-	-	LC	-	-	1,6	
Estrildidae										
158	<i>Estrilda astrild</i>	bico-de-lacre	EI	-	-	LC	-	-	1	
Formicariidae										
159	<i>Chamaeza campanisona</i>	tovaca-campainha	R	-	-	LC	-	-	1,6,7	
Fringillidae										
160	<i>Chlorophonia cyanea</i>	gaturamo-bandeira	R	-	-	LC	-	-	1	
161	<i>Euphonia chalybea</i>	cais-cais	R	-	-	NT	-	-	1	
162	<i>Euphonia chlorotica</i>	fim-fim	R	-	-	LC	-	-	1	
163	<i>Euphonia cyanocephala</i>	gaturamo-rei	R	-	-	LC	-	-	1	
164	<i>Euphonia pectoralis</i>	ferro-velho	R	-	-	LC	-	-	1	
165	<i>Euphonia violacea</i>	gaturamo	R	-	-	LC	-	-	1,6	
166	<i>Spinus magellanicus</i>	pintassilgo	R	-	-	LC	-	-	1,6	
Furnariidae										
167	<i>Anumbius anumbi</i>	cochicho	R	-	-	LC	-	-	1,6	
168	<i>Automolus leucophthalmus</i>	barranqueiro-de-olho-branco	R	-	-	LC	-	-	1	
169	<i>Certhiaxis cinnamomeus</i>	curutié	R	-	-	LC	-	-	1	
170	<i>Cichlocolaptes leucophrus</i> <i>Clibanornis</i>	trepador-sobrancelha	E	-	-	LC	-	-	1	
171	<i>dendrocolaptoides</i>	cisqueiro	R	-	-	NT	-	-	1,6	
172	<i>Cranioleuca obsoleta</i>	arredio-oliváceo	R	-	-	LC	-	-	1,6	
173	<i>Cranioleuca pallida</i>	arredio-pálido	E	-	-	LC	-	-	1	
174	<i>Furnarius rufus</i>	joão-de-barro	R	-	-	LC	-	-	1,6,7	
175	<i>Heliobletus contaminatus</i>	trepadorzinho	R	-	-	LC	-	-	1,7	
176	<i>Leptasthenura setaria</i>	grimpeiro	R	-	-	NT	-	-	1,6,7	
177	<i>Leptasthenura striolata</i>	grimpeirinho	E	-	-	LC	-	-	1	
178	<i>Lochmias nematura</i>	joão-porca	R	-	-	LC	-	-	1,6,7	

Nº	Classificação taxonômica	Nome popular	Status de ocorrência	Status de conservação					Ref.	
				PAN	CITES	Int.	Nac.	Est.		
179	<i>Phacellodomus striaticollis</i>	tio-tio	R	-	-	LC	-	VU	1	
180	<i>Philydor rufum</i>	limpa-folha-de-testa-baia	R	-	-	LC	-	-	1,6	
181	<i>Synallaxis cinerascens</i>	pi-puí	R	-	-	LC	-	-	1,6,7	
182	<i>Synallaxis frontalis</i>	petrim	R	-	-	LC	-	-	1	
183	<i>Synallaxis ruficapilla</i>	pichororé	R	-	-	LC	-	-	1,6,7	
184	<i>Synallaxis spixi</i>	joão-teneném	R	-	-	LC	-	-	1,6,7	
185	<i>Syndactyla rufosuperciliata</i>	trepador-quiete	R	-	-	LC	-	-	1,6	
Hirundinidae										
186	<i>Alopochelidon fucata</i>	andorinha-morena	R	-	-	LC	-	-	1	
187	<i>Hirundo rustica</i>	andorinha-de-bando	VN	-	-	LC	-	-	1	
188	<i>Progne chalybea</i>	andorinha-grande	R	-	-	LC	-	-	1,6	
189	<i>Progne tapera</i>	andorinha-do-campo	R	-	-	LC	-	-	1,6	
190	<i>Pygochelidon cyanoleuca</i>	andorinha-pequena-de-casa	R	-	-	LC	-	-	1,6,7	
191	<i>Stelgidopteryx ruficollis</i>	andorinha-serradora	R	-	-	LC	-	-	1	
192	<i>Tachycineta albiventer</i>	andorinha-do-rio	R	-	-	LC	-	-	1,6	
193	<i>Tachycineta leucorrhoa</i>	andorinha-de-sobre-branco	R	-	-	LC	-	-	1,6	
Icteridae										
194	<i>Agelaioides badius</i>	asa-de-telha	R	-	-	LC	-	-	1	
195	<i>Cacicus chrysopterus</i>	japuira	R	-	-	LC	-	-	1,6,7	
196	<i>Cacicus haemorrhous</i>	guaxe	R	-	-	LC	-	-	1,6,7	
197	<i>Chrysomus ruficapillus</i>	garibaldi	R	-	-	LC	-	-	1	
198	<i>Gnorimopsar chopi</i>	pássaro-preto	R	-	-	LC	-	-	1,6,7	
199	<i>Molothrus bonariensis</i>	chupim	R	-	-	LC	-	-	1,6,7	
200	<i>Molothrus oryzivorus</i>	iraúna-grande	R	-	-	LC	-	-	1	
201	<i>Molothrus rufoaxillaris</i>	chupim-azeviche	R	-	-	LC	-	-	1	
202	<i>Pseudoleistes guirahuro</i>	chopim-do-brejo	R	-	-	LC	-	-	1,6	
203	<i>Sturnella superciliaris</i>	polícia-inglesa-do-sul	R	-	-	LC	-	-	1,6	
Mimidae										
204	<i>Mimus saturninus</i>	sabiá-do-campo	R	-	-	LC	-	-	1,6,7	

Nº	Classificação taxonômica	Nome popular	Status de ocorrência	Status de conservação					Ref.	
				PAN	CITES	Int.	Nac.	Est.		
Motacillidae										
205	<i>Anthus hellmayri</i>	caminheiro-de-barriga-acanelada	R	-	-	LC	-	-	1,6	
206	<i>Anthus lutescens</i>	caminheiro-zumbidor	R	-	-	LC	-	-	1,6	
207	<i>Anthus nattereri</i>	caminheiro-grande	R	CS	-	VU	VU	-	1	
Parulidae										
208	<i>Basileuterus culicivorus</i>	pula-pula	R	-	-	LC	-	-	1,6,7	
209	<i>Geothlypis aequinoctialis</i>	pia-cobra	R	-	-	LC	-	-	1	
210	<i>Myiothlypis leucoblephara</i>	pula-pula-assobiador	R	-	-	LC	-	-	1,6,7	
211	<i>Myiothlypis rivularis</i>	pula-pula-ribeirinho	R	-	-	LC	-	-	1,6	
212	<i>Setophaga pitayumi</i>	mariquita	R	-	-	LC	-	-	1,6,7	
Passerellidae										
213	<i>Ammodramus humeralis</i>	tico-tico-do-campo	R	-	-	LC	-	-	1,6	
214	<i>Zonotrichia capensis</i>	tico-tico	R	-	-	LC	-	-	1,6,7	
Passeridae										
215	<i>Passer domesticus</i>	pardal	R	-	-	LC	-	-	1	
Pipridae										
216	<i>Chiroxiphia caudata</i>	tangará	R	-	-	LC	-	-	1,6,7	
Pipritidae										
217	<i>Piprites pileata</i>	caneleirinho-de-chapéu-preto	R	MA	-	VU	-	VU	1	
Platyrrinchidae										
218	<i>Platyrrinchus mystaceus</i>	patinho	R	-	-	LC	VU	-	1,6,7	
Rhinocryptidae										
219	<i>Scytalopus iraiensis</i>	macuquinho-da-várzea	E	MA, CS, CP	-	EN	EN	VU	1	
220	<i>Scytalopus speluncae</i>	tapaculo-preto	E	-	-	LC	-	-	1	
Rhynchocyclidae										
221	<i>Hemitriccus diops</i>	olho-falso	R	-	-	LC	-	-	1	
222	<i>Leptopogon amaurocephalus</i>	cabeçudo	R	-	-	LC	-	-	1,6	
223	<i>Mionectes rufiventris</i>	abre-asa-de-cabeça-cinza	R	-	-	LC	-	-	1,6	

Nº	Classificação taxonômica	Nome popular	Status de ocorrência	Status de conservação					Ref.	
				PAN	CITES	Int.	Nac.	Est.		
224	<i>Myiornis auricularis</i>	miudinho	R	-	-	LC	-	-	1	
225	<i>Phylloscartes eximius</i>	barbudinho	R	-	-	NT	-	-	1	
226	<i>Phylloscartes ventralis</i>	borboletinha-do-mato	R	-	-	LC	-	-	1,6,7	
227	<i>Poecilotriccus plumbeiceps</i>	tororó	R	-	-	LC	-	-	1,7	
228	<i>Todirostrum cinereum</i>	ferreirinho-relógio	R	-	-	LC	-	-	1,6	
229	<i>Tolmomyias sulphurescens</i>	bico-chato-de-orelha-preta	R	-	-	LC	-	-	1,6,7	
Scleruridae										
230	<i>Sclerurus scansor</i>	vira-folha	R	-	-	LC	-	-	1,7	
Thamnophilidae										
231	<i>Batara cinerea</i>	matracão	R	-	-	LC	-	-	1,6,7	
232	<i>Drymophila malura</i>	choquinha-carijó	R	-	-	LC	-	-	1,7	
233	<i>Dysithamnus mentalis</i>	choquinha-lisa	R	-	-	LC	-	-	1,6,7	
234	<i>Mackenziaena leachii</i>	borralhara-assobiadora	R	-	-	LC	-	-	1	
235	<i>Mackenziaena severa</i>	borralhara	R	-	-	LC	-	-	1	
236	<i>Myrmoderus squamosus</i>	papa-formiga-de-grota	E	-	-	LC	-	-	4	
237	<i>Thamnophilus caerulescens</i>	choca-da-mata	R	-	-	LC	VU	-	1,6,7	
238	<i>Thamnophilus ruficapillus</i>	choca-de-chapéu-vermelho	R	-	-	LC	-	-	1,6,7	
Thraupidae										
239	<i>Coereba flaveola</i>	cambacica	R	-	-	LC	-	-	1	
240	<i>Conirostrum speciosum</i>	figuinha-de-rabo-castanho	R	-	-	LC	-	-	1	
241	<i>Coryphospingus cucullatus</i>	tico-tico-rei	R	-	-	LC	-	-	1,6	
242	<i>Dacnis cayana</i>	saí-azul	R	-	-	LC	-	-	1	
243	<i>Donacospiza albifrons</i>	tico-tico-do-banhado	R	-	-	LC	-	-	1	
244	<i>Emberizoides herbicola</i>	canário-do-campo	R	-	-	LC	-	-	1,6	
245	<i>Embernagra platensis</i>	sabiá-do-banhado	R	-	-	LC	-	-	1	
246	<i>Haplospiza unicolor</i>	cigarra-bambu	R	-	-	LC	-	-	1	
247	<i>Microspingus cabanisi</i>	quiete-do-sul	R	-	-	LC	-	-	1	
248	<i>Microspingus lateralis</i>	quiete-do-sudeste	E	-	-	LC	-	-	6,7	
249	<i>Orchesticus abeillei</i>	sanhaço-pardo	E	-	-	NT	-	-	1	

Nº	Classificação taxonômica	Nome popular	Status de ocorrência	Status de conservação					Ref.
				PAN	CITES	Int.	Nac.	Est.	
250	<i>Paroaria capitata</i>	cavalaria	R	-	ANEXO II	LC	-	-	1
251	<i>Paroaria coronata</i>	cardeal	R	-	ANEXO II	LC	-	-	1
252	<i>Pipraeidea bonariensis</i>	sanhaço-papa-laranja	R	-	-	LC	-	-	1
253	<i>Pipraeidea melanonota</i>	saíra-viúva	R	-	-	LC	-	-	1,6
254	<i>Poospiza nigrorufa</i>	quem-te-vestiu	R	-	-	LC	-	-	1
255	<i>Poospiza thoracica</i>	peito-pinhão	E	-	-	LC	-	-	1
256	<i>Pyrrhocomma ruficeps</i>	cabecinha-castanha	R	-	-	LC	-	-	1
257	<i>Saltator maxillosus</i>	bico-grosso	R	-	-	LC	-	-	1
258	<i>Saltator similis</i>	trinca-ferro	R	-	-	LC	-	-	1,6,7
259	<i>Sicalis citrina</i>	canário-rasteiro	R	-	-	LC	-	-	1
260	<i>Sicalis flaveola</i>	canário-da-terra	R	-	-	LC	-	-	1,6,7
261	<i>Sicalis luteola</i>	tipio	R	-	-	LC	-	-	1,6
262	<i>Sporophila angolensis</i>	curió	R	-	-	LC	-	VU	1
263	<i>Sporophila beltoni</i>	patativa-tropeira	E	-	-	VU	VU	-	1
264	<i>Sporophila caerulescens</i>	coleirinho	R	-	-	LC	-	-	1,6,7
265	<i>Sporophila collaris</i>	coleiro-do-brejo	R	-	-	LC	-	-	1
266	<i>Sporophila hypoxantha</i>	caboclinho-de-barriga-vermelha	R	CS, CP	-	LC	VU	-	1
267	<i>Sporophila pileata</i>	caboclinho-branco	R	MA	-	LC	-	-	1
268	<i>Sporophila plumbea</i>	patativa	R	-	-	LC	-	VU	4
269	<i>Stephanophorus diadematus</i>	sanhaço-frade	R	-	-	LC	-	-	1,6,7
270	<i>Tachyphonus coronatus</i>	tiê-preto	R	-	-	LC	-	-	1,6
271	<i>Tangara cyanoptera</i>	sanhaço-de-encontro-azul	E	-	-	NT	-	-	1
272	<i>Tangara desmaresti</i>	saíra-lagarta	E	-	-	LC	-	-	1
273	<i>Tangara ornata</i>	sanhaço-de-encontro-amarelo	E	-	-	LC	-	-	1
274	<i>Tangara palmarum</i>	sanhaço-do-coqueiro	R	-	-	LC	-	-	1
275	<i>Tangara preciosa</i>	saíra-preciosa	R	-	-	LC	-	-	1
276	<i>Tangara sayaca</i>	sanhaço-cinzento	R	-	-	LC	-	-	1
277	<i>Tersina viridis</i>	saí-andorinha	R	-	-	LC	-	-	1,6
278	<i>Thlypopsis sordida</i>	saí-canário	R	-	-	LC	-	-	1

Nº	Classificação taxonômica	Nome popular	Status de ocorrência	Status de conservação					Ref.	
				PAN	CITES	Int.	Nac.	Est.		
279	<i>Thraupis sayaca</i> <i>Trichothraupis melanops</i>	tiê-de-topete	R	-	-	LC	-	-	1	
280	<i>Volatinia jacarina</i>	tiziu	R	-	-	LC	-	-	1,6,7	
Tityridae										
281	<i>Laniisoma elegans</i>	chibante	E	MA	-	NT	-	-	1	
282	<i>Pachyramphus castaneus</i>	caneleiro	R	-	-	LC	-	-	1,6	
283	<i>Pachyramphus polychopterus</i>	caneleiro-preto	R	-	-	LC	-	-	1,6	
284	<i>Pachyramphus validus</i>	caneleiro-de-chapéu-preto	R	-	-	LC	-	-	1,6	
285	<i>Pachyramphus viridis</i>	caneleiro-verde	R	-	-	LC	-	-	1	
286	<i>Schiffornis virescens</i>	flautim	R	-	-	LC	-	-	1,7	
287	<i>Tityra cayana</i>	anambé-branco-de-rabo-preto	R	-	-	LC	-	-	1	
288	<i>Tityra inquisitor</i>	anambé-branco-de-bochecha-parda	R	-	-	LC	-	-	1	
Troglodytidae										
289	<i>Cistothorus platensis</i>	corruíra-do-campo	R	-	-	LC	-	-	1,6	
290	<i>Troglodytes musculus</i>	corruíra	R	-	-	LC	-	-	1,6,7	
Turdidae										
291	<i>Turdus albicollis</i>	sabiá-coleira	R	-	-	LC	-	-	1,6,7	
292	<i>Turdus amaurochalinus</i>	sabiá-poca	R	-	-	LC	-	-	1,6,7	
293	<i>Turdus flavipes</i>	sabiá-una	R	-	-	LC	-	-	1	
294	<i>Turdus leucomelas</i>	sabiá-branco	R	-	-	LC	-	-	1	
295	<i>Turdus rufiventris</i>	sabiá-laranjeira	R	-	-	LC	-	-	1,6,7	
296	<i>Turdus subalaris</i>	sabiá-ferreiro	R	-	-	LC	-	-	1,6	
Tyrannidae										
297	<i>Arundinicola leucocephala</i>	freirinha	R	-	-	LC	-	-	1	
298	<i>Attila phoenicurus</i>	capitão-castanho	R	-	-	LC	-	-	1	
299	<i>Camptostoma obsoletum</i>	risadinha	R	-	-	LC	-	-	1,6,7	
300	<i>Cnemotriccus fuscatus</i>	guaracavuçu	R	-	-	LC	-	-	1	
301	<i>Colonia colonus</i>	viuvinha	R	-	-	LC	-	-	1	

Nº	Classificação taxonômica	Nome popular	Status de ocorrência	Status de conservação					Ref.
				PAN	CITES	Int.	Nac.	Est.	
302	<i>Contopus cinereus</i>	papa-moscas-cinzeno	R	-	-	LC	-	-	1
303	<i>Culicivora caudacuta</i>	papa-moscas-do-campo	R	-	-	VU	-	VU	1
304	<i>Elaenia flavogaster</i>	guaracava-de-barriga-amarela	R	-	-	LC	-	-	1,6
305	<i>Elaenia mesoleuca</i>	tuque	R	-	-	LC	-	-	1,6
306	<i>Elaenia obscura</i>	tucão	R	-	-	LC	-	-	1
307	<i>Elaenia parvirostris</i>	tuque-pium	R	-	-	LC	-	-	1,6
308	<i>Empidonomus varius</i>	peitica	R	-	-	LC	-	-	1,6
309	<i>Euscarthmus meloryphus</i>	barulhento	R	-	-	LC	-	-	1,7
310	<i>Fluvicola nengeta</i>	lavadeira-mascarada	R	-	-	LC	-	-	1
311	<i>Hirundinea ferruginea</i>	gibão-de-couro	R	-	-	LC	-	-	1,6
312	<i>Hymenops perspicillatus</i>	viuvinha-de-óculos	R	-	-	LC	-	-	1
313	<i>Knipolegus cyanirostris</i>	maria-preta-de-bico-azulado	R	-	-	LC	-	-	1
314	<i>Knipolegus lophotes</i>	maria-preta-de-penacho	R	-	-	LC	-	-	1,6
315	<i>Lathrotriccus euleri</i>	enferrujado	R	-	-	LC	-	-	1,6
316	<i>Legatus leucophaeus</i>	bem-te-vi-pirata	R	-	-	LC	-	-	1
317	<i>Machetornis rixosa</i>	suiriri-cavaleiro	R	-	-	LC	-	-	1,6,7
318	<i>Megarynchus pitangua</i>	neinei	R	-	-	LC	-	-	1
319	<i>Muscipipra vetula</i>	tesoura-cinzenta	R	-	-	LC	-	-	1
320	<i>Myiarchus ferox</i>	maria-cavaleira	R	-	-	LC	-	-	1
321	<i>Myiarchus swainsoni</i>	irré	R	-	-	LC	-	-	1,6
322	<i>Myiodynastes maculatus</i>	bem-te-vi-rajado	R	-	-	LC	-	-	1,6
323	<i>Myiopagis caniceps</i>	guaracava-cinzenta	R	-	-	LC	-	-	1
324	<i>Myiophobus fasciatus</i>	filipe	R	-	-	LC	-	-	1,6
325	<i>Myiozetetes similis</i>	bentevizinho-de-penacho-vermelho	R	-	-	LC	-	-	1
326	<i>Phyllomyias fasciatus</i>	piolhinho	R	-	-	LC	-	-	1,6
327	<i>Phyllomyias virescens</i>	piolhinho-verdoso	R	-	-	LC	-	-	1
328	<i>Pitangus sulphuratus</i>	bem-te-vi	R	-	-	LC	-	-	1,6,7
329	<i>Pyrocephalus rubinus</i>	príncipe	R	-	-	LC	-	-	1

Nº	Classificação taxonômica	Nome popular	Status de ocorrência	Status de conservação					Ref.	
				PAN	CITES	Int.	Nac.	Est.		
330	<i>Satrapa icterophrys</i>	suiriri-pequeno	R	-	-	LC	-	-	1,6	
331	<i>Serpophaga nigricans</i>	joão-pobre	R	-	-	LC	-	-	1	
332	<i>Serpophaga subcristata</i>	alegrinho	R	-	-	LC	-	-	1,6,7	
333	<i>Sirystes sibilator</i>	gritador	R	-	-	LC	-	-	1	
334	<i>Tyranniscus burmeisteri</i>	piolhinho-chiador	R	-	-	LC	-	-	1	
335	<i>Tyrannus melancholicus</i>	suiriri	R	-	-	LC	-	-	1,6	
336	<i>Tyrannus savana</i>	tesourinha	R	-	-	LC	-	-	1,6	
337	<i>Tyrannus tyrannus</i>	suiriri-valente	VN	-	-	LC	-	-	1	
338	<i>Xolmis cinereus</i>	primavera	R	-	-	LC	-	-	1,6	
339	<i>Xolmis dominicanus</i>	noivinha-de-rabo-preto	R	CS	-	VU	VU	-	1	
Vireonidae										
340	<i>Cyclarhis gujanensis</i>	pitiguari	R	-	-	LC	-	-	1,6,7	
341	<i>Hylophilus poicilotis</i>	verdinho-coroado	R	-	-	LC	-	-	1,6	
342	<i>Vireo chivi</i>	juruvicara	R	-	-	-	-	-	1	
343	<i>Vireo olivaceus</i>	juruvicara-boreal	VN	-	-	LC	-	-	4	
Xenopidae										
344	<i>Xenops rutilans</i>	bico-virado-carijó	R	-	-	-	-	-	1	
Pelecaniformes										
Ardeidae										
345	<i>Ardea alba</i>	garça-branca	R	-	-	LC	-	-	1,6	
346	<i>Ardea cocoi</i>	garça-moura	R	-	-	LC	-	-	1,6	
347	<i>Bubulcus ibis</i>	garça-vaqueira	R	-	-	LC	-	-	1,7	
348	<i>Butorides striata</i>	socozinho	R	-	-	LC	-	-	1	
349	<i>Egretta caerulea</i>	garça-azul	R	-	-	LC	-	-	1	
350	<i>Egretta thula</i>	garça-branca-pequena	R	-	-	LC	-	-	1	
351	<i>Ixobrychus involucris</i>	socoí-amarelo	R	-	-	LC	-	-	1	
352	<i>Nycticorax nycticorax</i>	socó-dorminhoco	R	-	-	LC	-	-	1	
353	<i>Syrigma sibilatrix</i>	maria-faceira	R	-	-	LC	-	-	1,6,7	
354	<i>Tigrisoma lineatum</i>	socó-boi	R	-	-	LC	-	-	1	

Nº	Classificação taxonômica	Nome popular	Status de ocorrência	Status de conservação					Ref.	
				PAN	CITES	Int.	Nac.	Est.		
Threskiornithidae										
355	<i>Phimosus infuscatus</i>	tapicuru	R	-	-	LC	-	-	1	
356	<i>Platalea ajaja</i>	colhereiro	R	-	-	LC	-	-	1	
357	<i>Plegadis chihi</i>	caraúna	R	-	-	LC	-	-	1	
358	<i>Theristicus caudatus</i>	curicaca	R	-	-	LC	-	-	1,6,7	
Piciformes										
Picidae										
359	<i>Campephilus robustus</i>	pica-pau-rei	R	-	-	LC	-	-	1	
360	<i>Colaptes campestris</i>	pica-pau-do-campo	R	-	-	LC	-	-	1,6,7	
361	<i>Colaptes melanochloros</i>	pica-pau-verde-barrado	R	-	-	LC	-	-	1,6,7	
362	<i>Dryocopus lineatus</i>	pica-pau-de-banda-branca	R	-	-	-	-	-	1	
363	<i>Melanerpes candidus</i>	pica-pau-branco	R	-	-	LC	-	-	1,6,7	
364	<i>Melanerpes flavifrons</i>	benedito-de-testa-amarela	R	-	-	LC	-	-	1	
365	<i>Piculus aurulentus</i>	pica-pau-dourado	R	-	-	NT	-	-	1,6	
366	<i>Picumnus cirratus</i>	picapauzinho-barrado	R	-	-	LC	-	-	7	
367	<i>Picumnus nebulosus</i>	picapauzinho-carijó	R	-	-	NT	-	-	1	
368	<i>Picumnus temminckii</i>	picapauzinho-de-coleira	R	-	-	LC	-	-	1,6	
369	<i>Veniliornis spilogaster</i>	picapauzinho-verde-carijó	R	-	-	LC	-	-	1,6,7	
Ramphastidae										
370	<i>Pteroglossus bailloni</i>	araçari-banana	R	-	ANEXO III	NT	-	-	1	
371	<i>Ramphastos dicolorus</i>	tucano-de-bico-verde	R	-	ANEXO III	LC	-	-	1,7	
Podicipediformes										
Podicipedidae										
372	<i>Podiceps occipitalis</i>	mergulhão-de-orelha-amarela	VA (S)	-	-	LC	-	-	1	
373	<i>Podilymbus podiceps</i>	mergulhão-caçador	R	-	-	LC	-	-	1	
374	<i>Rollandia rolland</i>	mergulhão-de-orelha-branca	R	-	-	LC	-	-	1	
375	<i>Tachybaptus dominicus</i>	mergulhão-pequeno	R	-	-	LC	-	-	1	
Psittaciformes										
Psittacidae										

Nº	Classificação taxonômica	Nome popular	Status de ocorrência	Status de conservação					Ref.	
				PAN	CITES	Int.	Nac.	Est.		
376	<i>Amazona aestiva</i>	papagaio	R	MA	ANEXO II	LC	-	-	1	
377	<i>Amazona vinacea</i>	papagaio-de-peito-roxo	R	MA	ANEXO I	EN	VU	VU	1,6	
378	<i>Brotogeris tirica</i>	periquito-verde	E	-	ANEXO II	LC	-	-	1	
379	<i>Forpus xanthopterygius</i>	tuim	R	-	ANEXO II	LC	-	-	1	
380	<i>Pionopsitta pileata</i>	cuiú-cuiú	R	-	ANEXO I	LC	-	-	1	
381	<i>Pionus maximiliani</i>	maitaca	R	-	ANEXO II	LC	-	-	1,6,7	
382	<i>Pyrrhura frontalis</i>	tiriba	R	-	ANEXO II	LC	-	-	1,6,7	
383	<i>Triclaria malachitacea</i>	sabiá-cica	E	-	ANEXO II	NT	-	-	1	
Strigiformes										
Strigidae										
384	<i>Aegolius harrisii</i>	caburé-acanelado	R	-	ANEXO II	LC	-	-	1	
385	<i>Asio clamator</i>	coruja-orelhuda	R	-	ANEXO II	LC	-	-	1	
386	<i>Asio flammeus</i>	mocho-dos-banhados	R	-	ANEXO II	LC	-	-	1,6	
387	<i>Asio stygius</i>	mocho-diabo	R	-	ANEXO II	LC	-	-	1	
388	<i>Athene cunicularia</i>	coruja-buraqueira	R	-	ANEXO II	LC	-	-	1,6,7	
389	<i>Megascops atricapilla</i>	corujinha-sapo	R	-	ANEXO II	LC	-	-	1	
390	<i>Megascops choliba</i>	corujinha-do-mato	R	-	ANEXO II	LC	-	-	1,6	
391	<i>Megascops sanctaecatarinae</i>	corujinha-do-sul	R	-	ANEXO II	LC	-	-	1	
392	<i>Pulsatrix koeniswaldiana</i>	murucututu-de-barriga-amarela	R	-	ANEXO II	LC	-	-	1	
393	<i>Strix hylophila</i>	coruja-listrada	R	-	ANEXO II	NT	-	-	1,7	
394	<i>Strix virgata</i>	coruja-do-mato	R	-	ANEXO II	LC	-	-	1	
Tytonidae										
395	<i>Tyto furcata</i>	suindara	R	-	ANEXO II	-	-	-	1	
Suliformes										
Anhingidae										
396	<i>Anhinga anhinga</i>	biguatinga	R	-	-	LC	-	-	1	
Phalacrocoracidae										
397	<i>Nannopterum brasilianus</i>	biguá	R	-	-	LC	-	-	1,6	
Tinamiformes										

Nº	Classificação taxonômica	Nome popular	Status de ocorrência	Status de conservação					Ref.	
				PAN	CITES	Int.	Nac.	Est.		
Tinamidae										
398	<i>Crypturellus obsoletus</i>	inambuguaçu	R	-	-	LC	-	-	1	
399	<i>Crypturellus parvirostris</i>	inambu-chororó	R	-	-	LC	-	-	1	
400	<i>Crypturellus tataupa</i>	inambu-chintã	R	-	-	LC	-	-	1,7	
401	<i>Nothura maculosa</i>	codorna-amarela	R	-	-	LC	-	-	1,6,7	
402	<i>Rhynchotus rufescens</i>	perdiz	R	-	-	LC	-	-	1,6,7	
Trogoniformes										
Trogonidae										
403	<i>Trogon rufus</i>	surucuá-dourado	R	-	-	LC	-	-	1	
404	<i>Trogon surrucura</i>	surucuá-variado	R	-	-	LC	-	-	1,6,7	

Legendas: Status de ocorrência: R: Residente; E: Endêmica do Brasil; EI: Exótica introduzida; VS: Visitante sazonal oriundo do sul do continente; VN: Visitante sazonal oriundo do hemisfério norte; VO: Visitante sazonal oriundo da América do Sul Ocidental; VA: Espécie vagante; V(S): Cagante oriunda do Sul; VA(N): Vagante oriunda do Norte; VA(O): Vagante oriunda do Oeste; **Pan (Plano de Ação Nacional).** **Status de conservação:** Int.: Internacional; Nac.: Nacional; Est.: Estadual; DD: Dados Insuficientes; LC: Pouco Preocupante; NT: Quase Ameaçada; VU: Vulnerável; EN: Em perigo; CR: Criticamente em perigo. Estadual: X¹: Decreto/Lei; X²: Livro Vermelho Estadual; X³: Decreto/Lei e Livro Vermelho. CITES: Comércio Internacional de Espécies da Flora e Fauna Selvagens em Perigo de Extinção. ANEXO I: Espécies que só poderão ser comercializadas em casos extraordinários, que não ameacem sua sobrevivência. ANEXO II: Espécies que necessitam ter seu comércio regularizado para que não sejam futuramente ameaçadas de extinção. ANEXO III: Alguns países participantes da convenção restringem ou impedem a comercialização de determinadas espécies devido a problemas regionais de conservação. Referências bibliográficas: Internacional: IUCN 2021; Nacional: Portaria MMA nº 444 /2014 e PANs mencionados; Estadual: Lei Estadual do Paraná nº 11.067/1995, Decreto Estadual do Paraná nº 3.148/2004, Decreto Estadual do Paraná nº 7.264/2010 e Livro Vermelho da Fauna Ameaçada no Estado do Paraná (MIKICH; BÉRNILS, 2004); CITES: Instrução Normativa MMA nº 01/2014.

9.3. Mastofauna

Foram identificadas 36 espécies com provável ocorrência na região, pertencentes a 18 famílias e sete (07) ordens (tabela 10). Apenas uma espécie é considerada endêmica do Brasil, a cuíca *Gracilinanus microtarsus*, e uma trata-se de uma espécie exótica invasora, o rato-preto (*Rattus rattus*). Dez espécies estão citadas nos anexos I e II da CITES, sendo o primeiro o que trata sobre as espécies que são consideradas ameaçadas de extinção e que são ou podem ser afetadas pelo comércio ilegal.

Tabela 10 – Espécies de mamíferos com possível ocorrência na área do empreendimento.

Nº	Classificação taxonômica	Nome popular	Status de ocorrência	Status de conservação					Ref.
				PAN	CITES	Int.	Nac.	Est.	
Artiodactyla									
Cervidae									
1	<i>Mazama gouazoubira</i>	veado-catingueiro	R	CE	-	LC	-	-	6,7
2	<i>Mazama nana</i>	veado-bororó-do-sul	E	CE	-	VU	VU	VU	4
Carnivora									
Canidae									
3	<i>Cerdocyon thous</i>	cachorro-do-mato, graxaim, raposa	R	-	ANEXO II	LC	-	-	4,7,8
Felidae									
4	<i>Leopardus pardalis</i>	jaguaririca	R	-	ANEXO I	LC	-	VU	6
5	<i>Leopardus tigrinus</i>	gato-do-mato-pequeno	R	FE	ANEXO I	VU	EN	VU	4,8
6	<i>Leopardus wiedii</i>	gato-maracajá, maracajá	R	FE	ANEXO I	NT	VU	VU	4
7	<i>Puma yagouaroundi</i>	jaguarundi, gato-mourisco	R	FE	ANEXO II	LC	VU	-	6
Mustelidae									
8	<i>Eira barbara</i>	irara, papa-mel	R	-	ANEXO III	LC	-	-	6
9	<i>Galictis cuja</i>	furão	R	-	-	LC	-	-	7
10	<i>Lontra longicaudis</i>	lontra	R	-	ANEXO I	NT	-	VU	7
Procyonidae									
11	<i>Nasua nasua</i>	quati	R	-	ANEXO III	LC	-	-	6,8
12	<i>Procyon cancrivorus</i>	guaxinim, mão-pelada	R	-	-	LC	-	-	4,6,7,8
Cingulata									
Dasypodidae									
13	<i>Cabassous tatouay</i>	tatu-de-rabo-mole-grande	R	-	ANEXO III	LC	-	-	4,6
14	<i>Dasypus hybridus</i>	tatu, tatu-mulita	R	-	-	NT	-	-	6
15	<i>Dasypus novemcinctus</i>	tatu, tatu-galinha	R	-	-	LC	-	-	4,6,7,8
Didelphimorphia									

Nº	Classificação taxonômica	Nome popular	Status de ocorrência	Status de conservação					Ref.
				PAN	CITES	Int.	Nac.	Est.	
Didelphidae									
16	<i>Didelphis albiventris</i>	gambá, sarué	R	-	-	LC	-	-	4,7,8
17	<i>Didelphis aurita</i>	gambá-de-orelha-preta	R	-	-	LC	-	-	4,6
18	<i>Gracilinanus microtarsus</i>	cuíca	E	-	-	LC	-	-	4,6
Primates									
Atelidae									
19	<i>Alouatta guariba clamitans</i>	bugio-ruivo, guariba	-	-	ANEXO II	-	VU	-	6,8
Rodentia									
Caviidae									
20	<i>Cavia aperea</i>	preá	R	-	-	LC	-	-	4,7,8
21	<i>Hydrochoerus hydrochaeris</i>	capivara	R	-	-	LC	-	-	7,8
Cricetidae									
22	<i>Akodon sp.</i>	rato-do-chão	-	-	-	-	-	-	7
23	<i>Euryoryzomys russatus</i>	rato-do-mato	R	-	-	LC	-	-	7
24	<i>Oligoryzomys sp.</i>	rato	-	-	-	-	-	-	7
Cuniculidae									
25	<i>Cuniculus paca</i>	paca	R	-	ANEXO II	LC	-	VU	6,8
Dasyproctidae									
26	<i>Dasyprocta azarae</i>	cutia	R	-	-	DD	-	-	6,8
Erethizontidae									
27	<i>Sphiggurus villosus</i>	ouriço-cacheiro	R	-	-	LC	-	-	4,8
Muridae									
28	<i>Rattus rattus</i>	rato-preto	EI	-	-	LC	-	-	7
Sciuridae									
29	<i>Guerlinguetus ingrami</i>	caxinguelê, esquilo	E	-	-	LC	-	-	4
30	<i>Sciurus aestuans</i>	caxinguelê, esquilo	R	-	-	LC	-	-	7,8
Chiroptera									

Nº	Classificação taxonômica	Nome popular	Status de ocorrência	Status de conservação					Ref.
				PAN	CITES	Int.	Nac.	Est.	
Molossidae									
31	<i>Eumops auripendulus</i>	morcego	R	-	-	LC	-	-	5
32	<i>Tadarida brasiliensis</i>	morcego	R	-	-	LC	-	-	5
Phyllostomidae									
33	<i>Artibeus lituratus</i>	morcego	R	-	-	LC	-	-	5
34	<i>Chrotopterus auritus</i>	morcego	R	-	-	LC	-	VU	6,7
35	<i>Desmodus rotundus</i>	morcego-vampiro	R	-	-	LC	-	-	5,7
36	<i>Sturnira lilium</i>	morcego	R	-	-	LC	-	-	5
Vespertilionidae									
37	<i>Eptesicus brasiliensis</i>	morcego	R	-	-	LC	-	-	5
38	<i>Histiotus velatus</i>	morcego	R	-	-	DD	-	-	5
39	<i>Myotis nigricans</i>	morcego	R	-	-	LC	-	-	5

Legendas: Status de ocorrência: R: Residente; E: Endêmica do Brasil; EI: Exótica introduzida. **Pan (Plano de Ação Nacional).** **Status de conservação:** Int.: Internacional; Nac.: Nacional; Est.: Estadual; DD: Dados Insuficientes; LC: Pouco Preocupante; NT: Quase Ameaçada; VU: Vulnerável; EN: Em perigo; CR: Criticamente em perigo. Estadual: X¹: Decreto/Lei; X²: Livro Vermelho Estadual; X³: Decreto/Lei e Livro Vermelho. CITES: Comércio Internacional de Espécies da Flora e Fauna Selvagens em Perigo de Extinção. ANEXO I: Espécies que só poderão ser comercializadas em casos extraordinários, que não ameacem sua sobrevivência. ANEXO II: Espécies que necessitam ter seu comércio regularizado para que não sejam futuramente ameaçadas de extinção. ANEXO III: Alguns países participantes da convenção restringem ou impedem a comercialização de determinadas espécies devido a problemas regionais de conservação. Referências bibliográficas: Internacional: IUCN 2021; Nacional: Portaria MMA nº 444 /2014 e PANs mencionados; Estadual: Lei Estadual do Paraná nº 11.067/1995, Decreto Estadual do Paraná nº 3.148/2004, Decreto Estadual do Paraná nº 7.264/2010 e Livro Vermelho da Fauna Ameaçada no Estado do Paraná (MIKICH; BÉRNILS, 2004); CITES: Instrução Normativa MMA nº 01/2014.



10. AVALIAÇÃO DE ATROPELAMENTOS NA REGIÃO

Para avaliação dos grupos da fauna terrestre com potencial de atropelamento na região, foi utilizado como base para a discussão o estudo realizado por Weiss e Viana (2012). Neste estudo, foi realizado o monitoramento do impacto das rodovias BR-376, BR-373 e BR-277, no trecho de Apucarana a Curitiba, no estado do Paraná. O trecho de interesse para o presente estudo é o da BR-277, entre os municípios de Curitiba e São Luiz do Purunã. O período analisado teve início em janeiro de 2007 e término em dezembro de 2010, totalizando quatro anos de trabalho.

O estudo revelou que no trecho apontado acima ocorreram 166 atropelamentos durante todo o período do trabalho. O animal mais atropelado nesta extensão foi a raposa (*Pseudalopex* sp.). Porém, como apontado no próprio estudo, a identificação das carcaças pelas concessionárias das rodovias eram realizadas por pessoas não habilitadas e, a partir dos dados secundários levantados, é possível que sejam indivíduos de *Cerdocyon thous*, que está entre as espécies mais atropeladas em outros estudos (VIEIRA, 1996; CÂNDIDO-JR. et al., 2002; RODRIGUES et al., 2002; PINOWSKI, 2005). Além disso, para este trecho foram identificadas três (03) espécies que se encontram em alguma categoria de ameaça, como a lontra (*Lontra longicaudis*) e a jaguatirica (*Leopardus pardalis*), consideradas espécies "vulneráveis" no estado do Paraná, e o macaco bogiu (*Alouatta guariba clamitans*), considerado "vulnerável" em nível nacional.

As características da paisagem do entorno da via e as características da própria via, por influenciarem no comportamento e ecologia das espécies, também podem afetar na taxa de atropelamento (CLEVENGER et al., 2003; GOOSEM, 2007; COELHO et al., 2008). Em função disto, os fatores

que determinam os atropelamentos variam dentro dos diversos grupos taxonômicos (FORMAN et al., 2003).

O estudo revelou, ainda, que o grupo com maior incidência de atropelamento nas rodovias monitoradas é dos mamíferos, com registro de espécies classificadas em algum nível de ameaça. Porém, as serpentes são particularmente vulneráveis à mortalidade associada às estradas devido ao seu deslocamento lento, sua propensão a termorregular na superfície das estradas e à morte intencional por seres humanos quando avistadas nas estradas (RUDOLPH et al., 1999). Porém, as serpentes mortas são rapidamente removidas das estradas por espécies necrófagas, como os falconiformes (KUNZ E GHIZONI-JR, 2008). Para os anfíbios, o deslocamento dos adultos para chegar aos sítios de reprodução e a dispersão dos indivíduos mais jovens após a metamorfose pode ser um fator de impacto para o grupo (SILVA et al.; 2007).

Determinadas espécies de aves são susceptíveis a atropelamentos (RODRIGUES et al., 2002; PRADA, 2004; BAGATINI, 2006). O voo e o forrageamento na estrada são fatores que aumentam a vulnerabilidade das aves ao atropelamento (CLEVENGER et al., 2003). O pequeno peso corpóreo dos indivíduos e a constituição delicada de muitas espécies de aves faz com que também sejam atingidas pelo forte deslocamento de ar provocado pela passagem dos veículos em alta velocidade (PRADA, 2004), além da colisão com veículos. A espécie de ave com mais registros de atropelamentos, como o tico-tico (*Zonotrichia capensis*) tem alta capacidade de deslocamento entre os fragmentos vegetais e pode buscar alimento no solo (SICK, 1997), inclusive em rodovias, o que pode potencializar os atropelamentos.

**11. RESPONSABILIDADE****Responsabilidade pela elaboração do documento**

Razão social:	Assessoria Técnica Ambiental Ltda.
Nome fantasia:	Cia Ambiental
CNPJ:	05.688.216/0001-05
Endereço:	Rua Marechal José Bernardino Bormann, nº 821, Batel Curitiba, PR. CEP: 80.730-350.
Telefone/fax:	(41) 3336-0888
E-mail:	ciaambiental@ciaambiental.com.br
Registro do CREA:	PR-41043

Coordenação Geral	Renata Moleiro Fadel
Titulação profissional:	Biólogo, Msc. Biologia Animal
Registro profissional/visto:	86689/07-D
ART:	07-1332/22
Telefone:	(41) 3336-0888
E-mail:	renata.fadel@ciaambiental.com.br

Coordenação Geral	Rafael Rufino de Amorin
Titulação profissional:	Biólogo, Doutor em Zoologia
Registro profissional/visto:	83290/07-D
ART:	07-1311/22
Telefone:	(41) 3336-0888
E-mail:	rafael.amorin@ciaambiental.com.br

Renata Moleiro Fadel
Bióloga/Msc. CRBio 86689/07-D

Rafael Rufino de Amorin
Biólogo/Msc. CRBio 83290/07-D



12. REFERÊNCIAS BIBLIOGRÁFICAS

ABRA, F. D. **Monitoramento e avaliação das passagens inferiores de fauna presentes na rodovia SP-225 no município de Brotas, São Paulo.** Tese de Doutorado. Universidade de São Paulo. 2012

BAGATINI, T. **Evolução dos índices de atropelamento de vertebrados silvestres nas rodovias do entorno da Estação Ecológica de Águas Emendadas, DF Brasil, e eficácia de medidas mitigadoras.** Dissertação (Mestrado em Ecologia) - Universidade de Brasília, Brasília, 2006.

BECKER, M.; DALPONTE, J. C. **Rastros de mamíferos silvestres brasileiros: um guia de campo.** Editora Universidade de Brasília. 1991.

CÂNDIDO-JR, J.F.; MARGARIDO, V.P.; PEGORARO, J.L.; D`AMIGO, A.R.; MADEIRA, W.D.; CASALE, V.C.; ANDRADE, L. **Animais atropelados na rodovia que margeia o Parque Nacional do Iguaçu, Paraná, Brasil, e seu aproveitamento para estudos da biologia da conservação.** In: III Congresso Brasileiro de Unidades de Conservação, Fortaleza, CE. Anais. Fortaleza, 2002.

CLEVINGER, A.P.; CHRUSZCZ, B.; GUNSON, K.E. **Spatial patterns and factors influencing small vertebrate fauna roadkill aggregations.** Biological Conservation, v. 109, p. 15-26, 2003.

COELHO, A. V. P.; COELHO, I. P.; TEIXEIRA, F. T.; KINDEL, A. **Siriema: road mortality software.** NERF, UFRGS, Porto Alegre, Brasil. Disponível em: <www.ufrgs.br/siriema>. 2014.

COELHO, I.P.; KINDEL, A.; COELHO, A.V.P. **Roadkills of vertebrate species on two highways through the Atlantic Forest Biosphere Reserve, southern Brazil.** European Journal of Wildlife Research, v. 54, p. 689-699, 2008.

COELHO, I.P.; TEIXEIRA, F.Z.; COLOMBO, P.; COELHO, A.V.P.; KINDEL, A. **Anuran road-kills neighboring a peri-urban reserve in the Atlantic Forest, Brazil.** Journal of Environmental Management 112: 17-26. 2012.

DA SILVA, M. O., DE OLIVEIRA, I. S., CARDOSO, M. W., & GRAF, V. **Impacto dos atropelamentos sobre a herpetofauna da Floresta Atlântica (PR-340, Antonina, Paraná).** Acta Biológica Paranaense, v. 36, 2007.

GOOSEM, M. **Fragmentation impacts caused by roads through rainforest.** Current Science, v. 93, n. 11, p. 1587-1595, 2007.

GUINARD, É.; PRODON, R.; BARBRAUD, C. **Case study: a robust method to obtain defendable data on wildlife mortality.** In: Handbook of Road Ecology. John Wiley & Sons, Ltd. Published. 2015.

HOBDAY, A.J.; MINSTRELL, M.L. **Distribution and abundance of roadkill on Tasmanian highways: human management options.** Wildlife Research, 35: 712-726. 2008.

KUNZ, Tobias Saraiva; GHIZONI-JR, Ivo Rohling. **Serpentes encontradas mortas em rodovias do estado de Santa Catarina, Brasil.** Biotemas, v. 22, n. 2, p. 91-103, 2009.

MMA – MINISTÉRIO DO MEIO AMBIENTE. CITES – COMÉRCIO INTERNACIONAL DE ESPÉCIES DA FLORA E FAUNA SELVAGENS EM

PERIGO DE EXTINÇÃO. **Instrução Normativa nº1**, de 15 de abril de 2014.

MMA – MINISTÉRIO DO MEIO AMBIENTE. Lista Nacional Oficial de Espécies Ameaçadas de Extinção. **Portaria nº 445**. Diário Oficial da União, 2014.

PARANÁ – GOVERNO DO ESTADO. **Lista das espécies ameaçadas no Estado do Paraná**. Lei nº 11.067, de 17 de fevereiro de 1995.

PARANÁ. **Decreto Estadual nº 11797/2018**. Reconhece e atualiza Lista de Espécies de Aves pertencentes à Fauna Silvestre Ameaçadas de Extinção no Estado do Paraná e dá outras providências, atendendo o Decreto nº 3.148, de 2004.

PARANÁ. **Decreto nº 7.264**, de 01 de junho de 2010. Reconhece e atualiza Lista de Espécies de Mamíferos pertencentes à Fauna Silvestre Ameaçadas de Extinção no Estado do Paraná. Diário Oficial, 2010.

PARANÁ. **Decreto nº. 3.148**, de 15 de junho de 2004. Estabelece a Política Estadual de Proteção à Fauna Nativa. Diário Oficial n. 6750. Curitiba: Casa Civil do Estado do Paraná, 2004.

PINOWSKI, J. **Roadkills of vertebrates in Venezuela**. Revista Brasileira de Zoologia, v. 22, n. 1, p.191-196, 2005.

PRADA, C.S. **Atropelamento de vertebrados silvestres em uma região fragmentada do nordeste do estado de São Paulo: quantificação do impacto e análise dos fatores envolvidos**. Dissertação (Mestrado em Ecologia e Recursos Naturais) - Centro de Ciências Biológicas e da Saúde, Universidade Federal de São Carlos, São Carlos. 2004.

PROSSER, P.; NATTRASS, C.; PROSSER, C. **Rate of removal of bird carcasses in arable farmland by predators and scavengers.** Ecotoxicol. Environ. Saf. 71, 601–608. 2008.

RODRIGUES, E.; PINHEIRO, J.; PEREIRA, A.P. **Estradas e EIA/RIMA no Acre.** 2002. Disponível em: <http://sites.google.com/site/ecologiaestradas/download>.

RUDOLPH, D. C.; BURGDORF, S.; CONNER, R. N.; SCHAEFER, R. **Preliminary evaluation of the impact of roads and associated vehicular traffic on snake populations in eastern Texas.** In: G. L. Evink,; Garrett, P. & Zeigler, D. (Ed.). Proceedings of the Third International Conference on Wildlife Ecology and Transportation, Florida Department of Transportation, Tallahassee, USA, p.129-136. 1999.

SICK, H. 1997. **Ornitologia brasileira.** Rio de Janeiro: Nova Fronteira. 1997, 912p.

SLATER, F.M. **An assessment of wildlife road casualties – the potential discrepancy between numbers counted and numbers killed.** Web Ecol. 3, 33–42. 2002.

TEIXEIRA, F.Z.; COELHO, A.V.P.; ESPERANDIO, I.B.; KINDEL, A. **Vertebrate road mortality estimates: Effects of sampling methods and carcass removal.** Biological Conservation, 157, 317–323. 2013.

VIEIRA, E.M. **Highway mortality of mammals in Central Brazil.** Ciência e Cultura, v. 48, n, 4, p. 270-272, 1996.

WEISS, L. P.; VIANNA, V. O. **Levantamento do impacto das rodovias BR-376, BR-373 e BR-277, trecho de Apucarana a Curitiba, Paraná,**

no atropelamento de animais silvestres. Publicatio UEPG: Ciências Biológicas e da Saúde, v. 18, n. 2, p. 121-133, 2012.



13. ANEXOS

- Anexo 1 – ART, CTF e Currículos *lattes*;
- Anexo 2 – Licença de Instalação (LI) nº 270071;
- Anexo 3 – Carta intenção clínica veterinária Vida Livre;
- Anexo 4 – Currículos *lattes* veterinária especialista em silvestres;
- Anexo 5 – Carta de intenção CETAS.

Anexo 1 – ART, CTF e Currículos lattes



Serviço Público Federal
Conselho Federal de Biologia
Conselho Regional de Biologia da 7ª Região
Avenida Marechal Floriano Peixoto, 170 - 13º andar
Centro - Curitiba / Paraná - Brasil
CEP: 80020-090 - Fone (41) 3079-0077
crbio07@crbio07.gov.br



ANOTAÇÃO DE RESPONSABILIDADE TÉCNICA ART

Nº:07-1332/22

CONTRATADO

Nome:RENATA MOLEIRO FADEL

Registro CRBio:86689/RS

CPF:21610334841

Tel:92270860

E-Mail:fadel.renata@yahoo.com.br

Endereço:R REZALA SIMAO, 650 APTO 2 BL 23

Cidade:CURITIBA

Bairro:SANTA QUITÉRIA

CEP:80330-180

UF:PR

CONTRATANTE

Nome:Alphaville Urbanismo S.A.

Registro Profissional:

CPF/CGC/CNPJ:00.446.918/0001-69

Endereço:AV DOUTORA RUTH CARDOSO, 8.501 3º andar

Cidade:SAO PAULO

Bairro:PINHEIROS

CEP:05425-070

UF:SP

Site:

DADOS DA ATIVIDADE PROFISSIONAL

Natureza: Prestação de Serviços - 1.1,1.2,1.7,1.8

Identificação:ELABORAÇÃO DOS PLANOS DE TRABALHO DE FAUNA DA ALPHAVILLE PARANÁ, CAMPO LARGO - PR.

Município: Campo Largo

Município da sede: CURITIBA

UF:PR

Forma de participação: Equipe

Perfil da equipe: BIÓLOGOS

Área do conhecimento: Zoologia

Campo de atuação: Meio ambiente

Descrição sumária da atividade:ELABORAÇÃO DOS PLANOS DE TRABALHO DE MONITORAMENTO DE FAUNA, AFUGENTAMENTO E RESGATE DE FAUNA, E DIAGNÓSTICO E MONITORAMENTO DE ATROPELAMENTO DE FAUNA, NO ÂMBITO DO PLANO BÁSICO AMBIENTAL (PBA) DO EMPREENDIMENTO IMOBILIÁRIO DA ALPHAVILLE PARANÁ, EM CAMPO LARGO, PR.

Valor: R\$ 2000,00

Total de horas: 40

Início: 29 / 04 / 2022

Término:

ASSINATURAS

Declaro serem verdadeiras as informações acima

Data: 03 / 05 / 2022

Renata M. Fadel
Assinatura do profissional

Data: 25 / 05 / 2022

Patricia Jorcia
Assinatura e carimbo do contratante

Para verificar a autenticidade desta ART acesse o **CRBio07-24 horas** Online em nosso site e depois o serviço **Conferência de ART** Protocolo N°38801

Solicitação de baixa por distrato

Data: / /

Assinatura do Profissional

Data: / /

Assinatura e carimbo do contratante

Solicitação de baixa por conclusão

Declaramos a conclusão do trabalho anotado na presente ART, razão pela qual solicitamos a devida BAIXA junto aos

Data: / /

Renata M. Fadel
Assinatura do Profissional

Data: / /

Assinatura e carimbo do contratante

**Comprovante de Transação Bancária**

Boletos de Cobrança

Data da operação: 02/05/2022 - 11h15

Nº de controle: 983.167.848.986.833.739 | Documento: 0005576

Conta de débito: **Agência: 5727 | Conta: 0152812-2 | Tipo: Conta-Corrente**Empresa: **ASSESSORIA TECNICA AMBIENTAL LTDA | CNPJ: 005.688.216/0001-05**Código de barras: **00190 00009 03391 315094 00042 796177 4 89800000006200**Banco destinatário: **001 - BANCO DO BRASIL S.A.**Razão Social Beneficiário: **CONSELHO REGIONAL DE BIOLOGIA DA SETIMA**Nome Fantasia Beneficiário: **CONSELHO REGIONAL DE BIOLOGIA DA SETIMA**CPF/CNPJ Beneficiário: **007.863.214/0001-30**Nome do Pagador: **RENATA MOLEIRO FADEL**CPF/CNPJ do pagador: **216.103.348-41**Razão Social Sacador **Não informado**
Avalista:CPF/CNPJ Sacador **Não informado**
Avalista:Instituição Recebedora: **237 - BANCO BRADESCO S.A.**Data de débito: **02/05/2022**Data de vencimento: **09/05/2022**Valor: **R\$ 62,00**Desconto: **R\$ 0,00**Abatimento: **R\$ 0,00**Bonificação: **R\$ 0,00**Multa: **R\$ 0,00**Juros: **R\$ 0,00**Valor total: **R\$ 62,00**Descrição: **CRBIO ART RENATA**

A transação acima foi realizada por meio do Bradesco Net Empresa.

AutenticaçãoDKZM#AYE Sbthj95# g@6nvWlm *KFXgPof cGOS962X ZH6m25pe Jp5?asds wj6K4c2F
O3BRk#L9 *aMggGkL cTfA3sqC REMyO99w 5tEPkTLn AWraOxv7 xlyrAzMO ATyJkkeG
h#zkH5t2 mFXCxZ6 5TB6oQ1* nVGNPJL2 H9XN9*co qwgR@AAF 02615202 05970000**SAC - Serviço de Apoio ao Cliente**Alô Bradesco
0800 704 8383Deficiente Auditivo ou de Fala
0800 722 0099Cancelamentos, Reclamações e Informações.
Atendimento 24 horas, 7 dias por semana.Demais telefones
consulte o site
Fale Conosco.**Ouvidoria****0800 727 9933**

Atendimento de segunda a sexta-feira, das 8h às 18h, exceto feriados.



Ministério do Meio Ambiente
Instituto Brasileiro do Meio Ambiente e dos Recursos Naturais Renováveis
CADASTRO TÉCNICO FEDERAL
CERTIFICADO DE REGULARIDADE - CR



Registro n.º	Data da consulta:	CR emitido em:	CR válido até:
5086726	20/07/2022	20/07/2022	20/10/2022

Dados básicos:

CPF: 216.103.348-41
Nome: RENATA MOLEIRO FADEL

Endereço:

logradouro: RUA REZALA SIMÃO
N.º: 650 Complemento: BLOCO 23 APTO 02
Bairro: SANTA QUITÉRIA Município: CURITIBA
CEP: 80330-180 UF: PR

Cadastro Técnico Federal de Atividades e Instrumentos de Defesa Ambiental – CTF/AIDA

Código CBO	Ocupação	Área de Atividade
2211-05	Biólogo	Estudar seres vivos
2211-05	Biólogo	Inventariar biodiversidade
2211-05	Biólogo	Realizar consultoria e assessoria na área biológica e ambiental

Conforme dados disponíveis na presente data, CERTIFICA-SE que a pessoa física está em conformidade com as obrigações cadastrais do CTF/AIDA.

A inscrição no Cadastro Técnico Federal de Atividades e Instrumentos de Defesa Ambiental – CTF/AIDA constitui declaração, pela pessoa física, do cumprimento de exigências específicas de qualificação ou de limites de atuação que porventura sejam determinados pelo respectivo Conselho de Fiscalização Profissional.

O Certificado de Regularidade emitido pelo CTF/AIDA não desobriga a pessoa inscrita de obter licenças, autorizações, permissões, concessões, alvarás e demais documentos exigíveis por instituições federais, estaduais, distritais ou municipais para o exercício de suas atividades, especialmente os documentos de responsabilidade técnica, qualquer o tipo e conforme regulamentação do respectivo Conselho de Fiscalização Profissional, quando exigíveis.

O Certificado de Regularidade no CTF/AIDA não produz qualquer efeito quanto à qualificação e à habilitação técnica da pessoa física inscrita.

Chave de autenticação	43K9425B3DHUP3L9
------------------------------	------------------



Renata Moleiro Fadel

Endereço para acessar este CV: <http://lattes.cnpq.br/1860147189128147>

ID Lattes: **1860147189128147**

Última atualização do currículo em 02/07/2021

Possui graduação em Biologia pelo Centro Universitário São Camilo (2011) e mestrado em Biologia Animal pela Universidade Federal de Mato Grosso do Sul (2020). Tem experiência na área de Ciências Ambientais, com ênfase em Consultoria Ambiental, atuando principalmente nos seguintes temas: anfíbios, ecótono, répteis, diversidade e anura. **(Texto informado pelo autor)**

Identificação

Nome	Renata Moleiro Fadel
Nome em citações bibliográficas	FADEL, R. M.;FADEL, RENATA
Lattes iD	http://lattes.cnpq.br/1860147189128147

Endereço

Endereço Profissional	Universidade Federal de Mato Grosso do Sul, INBIO - Departamento de Zoologia. Fundação Universidade Federal de Mato Grosso do Sul Universitário 79070900 - Campo Grande, MS - Brasil Telefone: (067) 998464615 URL da Homepage: https://diegojsantana.weebly.com/
------------------------------	--

Formação acadêmica/titulação

2018 - 2020	Mestrado em Biologia Animal (Conceito CAPES 3). Universidade Federal de Mato Grosso do Sul, UFMS, Brasil. Título: : Abordagem integrativa da anurofauna de uma zona de transição Amazônia-Cerrado do Oeste do Tocantins, Ano de Obtenção: 2020. Orientador: Sarah Mângia Barros. Coorientador: Diego José Santana. Bolsista do(a): Coordenação de Aperfeiçoamento de Pessoal de Nível Superior, CAPES, Brasil.
2008 - 2011	Graduação em Biologia. Centro Universitário São Camilo, CUSC, Brasil. Título: Riqueza da herpetofauna da Estação Ambiental São Camilo em Suarão, Itanhaém, São Paulo.. Orientador: Tatiana Pavão.
2005 - 2007	Ensino Médio (2º grau). Colégio Palmital - Objetivo, OBJETIVO, Brasil.

Formação Complementar

2015 - 2015	LICENCIAMENTO AMBIENTAL. (Carga horária: 2015h). SERVIÇO NACIONAL DE ENSINO COMERCIAL, SENAC, Brasil.
2013 - 2013	Fundamentos de Geoprocessamento. (Carga horária: 40h). Instituto Nacional de Pesquisas Espaciais, INPE, Brasil.

Atuação Profissional

Biota Soluções Ambientais LTDA, BIOTA, Brasil.

Vínculo institucional

2014 - 2015

Outras informações

Vínculo: Consultora, Enquadramento Funcional: Consultora Ambiental - herpetofauna

2015 Realização de uma campanha de levantamento da herpetofauna, análise de dados e elaboração de relatório, componente do ESTUDO AMBIENTAL PARA ATIVIDADES DE MÉDIO IMPACTO - Linha de Transmissão de Energia Elétrica - LT 500 kV e Subestações, Morro do Chapéu II a Sapeçu/ BA. - Monitoramento da herpetofauna durante a fase de implantação da linha de transmissão de energia 525 Kv Salto Santiago - Itá - Nova Santa Rita; elaboração do relatório final. 2014 Levantamento de herpetofauna. Duplicação BR 101 ? Sul da Bahia.

Alimini Consultoria Científica, ALIMINI, Brasil.

Vínculo institucional

2014 - 2014

Outras informações

Vínculo: Consultora, Enquadramento Funcional: Consultora Ambiental - herpetofauna
Diagnóstico de fauna ? Loteamento residencial EMCCAMP ? Santa Bárbara d'Oeste ? SP

Arcadis Logos SA, ARCADIS LOGOS, Brasil.

Vínculo institucional

2013 - 2014

Outras informações

Vínculo: Consultora, Enquadramento Funcional: Consultora Ambiental - herpetofauna
Monitoramento de fauna na Mata Amazônica

Instituto de Pesquisa em Vida Selvagem e Meio Ambiente, IPEVS, Brasil.

Vínculo institucional

2009 - 2009

Vínculo: Estágio, Enquadramento Funcional: Herpetologia

Museu de Zoologia da Universidade de São Paulo, MZUSP, Brasil.

Vínculo institucional

2010 - 2013

Outras informações

Vínculo: Estágio, Enquadramento Funcional: Herpetologia, Carga horária: 20, Regime:
Dedicação exclusiva.
Auxiliar de curadoria e campo

Halotek Tecnologia e Consultoria Empresarial Ltda, HF, Brasil.

Vínculo institucional

2013 - 2018

Vínculo: Sócia/Proprietária, Enquadramento Funcional: Consultora Ambiental

Amplo Engenharia e Gestão de Projetos Ltda., AMPLO, Brasil.

Vínculo institucional

2014 - 2015

Outras informações

Vínculo: Consultora, Enquadramento Funcional: Herpetóloga
Monitoramento de herpetofauna nas áreas do projeto de expansão da Estrada de Ferro
Carajás ? EFC Pará e Maranhão.

Via Fauna Estudos Ambientais Ltda., VIAFAUNA, Brasil.

Vínculo institucional

2015 - 2015

Outras informações

Vínculo: Consultora Ambiental, Enquadramento Funcional: Herpetóloga
Levantamento de herpetofauna nas áreas dos aeroportos de Ubatuba e Itanhaém e
redação do relatório, estado de São Paulo, sob concessão do DAESP.

Concremat Engenharia e Tecnologia, CONCREMAT, Brasil.

Vínculo institucional

2015 - 2016

Outras informações

Vínculo: Consultora ambiental, Enquadramento Funcional: Herpetóloga
Realização de uma campanha, com aproximadamente 15 dias de duração, para coleta de
dados de herpetofauna e redação do relatório como parte integrante do Estudo de
Impacto Ambiental da LINHA DE TRANSMISSÃO EM CORRENTE CONTÍNUA ± 800 KV
XINGU ? TERMINAL RIO nas áreas Z7, novo Z8 e Z9.

Alere Ambiental, ALERE, Brasil.

Vínculo institucional
2014 - 2017
Outras informações

Vínculo: Consultora ambiental, Enquadramento Funcional: Herpetóloga
2015 - 2017 Monitoramento da herpetofauna no Parque da Cidade de Jundiá ? SP. 2015 Diagnóstico de fauna e redação do relatório ? FAVCs Suzano Papel e Celulose ? Bahia, Espírito Santo e Minas Gerais. 2014 Diagnóstico de fauna, análises e elaboração da lista de espécies do condomínio residencial na cidade de Ibiúna ? SP.

Multiambiente Consultoria Ltda., MULTIAMBIENTE, Brasil.

Vínculo institucional
2016 - 2016
Outras informações

Vínculo: Consultora ambiental, Enquadramento Funcional: Herpetóloga
Levantamento de herpetofauna através de buscas ativas diurnas e noturnas, busca em sítios reprodutivos e entrevistas para licenciamento de empreendimento minerário da empresa Basalto Pedreira e Pavimentação Ltda, Paraibuna, SP.

Vínculo institucional
2016 - 2016
Outras informações

Vínculo: Consultora ambiental, Enquadramento Funcional: Herpetóloga, Carga horária: 45
ESTUDO DE IMPACTO AMBIENTAL NO PARQUE ESTADUAL DA CANTAREIRA PARA BASALTO PEDREIRA E PAVIMENTAÇÃO LTDA. (UNIDADE CACHOEIRA) - AMPLIAÇÃO E REGULARIZAÇÃO PARA EXTRAÇÃO DE GRANITO.

Ecology and Environment do Brasil, ECOLOGY BRASIL, Brasil.

Vínculo institucional
2017 - 2017
Outras informações

Vínculo: Contratada, Enquadramento Funcional: Consultora Ambiental, Carga horária: 40
Programa de afugentamento e resgate de fauna ? LT 500 kV Estreito ? Fernão dias e Subestações.

Sama Consultoria Ambiental, SAMA, Brasil.

Vínculo institucional
2018 - 2019
Outras informações

Vínculo: Consultora, Enquadramento Funcional: Analista Ambiental
Monitoramento e Avaliação do Risco da Fauna nos aeroportos de Campo Grande e Ponta Porã, Mato Grosso do Sul.

Lopes do Brasil, LB, Brasil.

Vínculo institucional
2020 - 2020
Outras informações

Vínculo: Consultora ambiental, Enquadramento Funcional: Coordenadora de equipe de fauna, Carga horária: 20
Coordenação de equipe multidisciplinar e elaboração de PTA para Projeto de Dragagem do Rio Paraíba do Sul e recuperação da mata ciliar, no município de mesmo nome, estado do Rio de Janeiro.

Bioma Meio Ambiente, BIOMA, Brasil.

Vínculo institucional
2020 - 2020
Outras informações

Vínculo: Consultora ambiental, Enquadramento Funcional: Bióloga, Carga horária: 40, Regime: Dedicção exclusiva.
Acompanhamento de supressão vegetal com resgate e afugentamento de fauna em áreas localizadas na Mina Laís para a Vetorial Mineração S.A., Corumbá, Mato Grosso do Sul.

Instituto de Conservação de Animais Silvestres, ICAS, Brasil.

Vínculo institucional
2019 - 2019
Outras informações

Vínculo: Consultora ambiental, Enquadramento Funcional: Herpetóloga, Carga horária: 40
Monitoramento de fauna atropelada e passagens inferiores de fauna na Rodovia BR-163, entre os municípios de Mundo Novo e Sonora (847 km).

Samorano Consultoria Ambiental, SAMORANO, Brasil.

Vínculo institucional
2020 - 2021

Vínculo: CLT, Enquadramento Funcional: Analista Ambiental, Carga horária: 44, Regime: Dedicção exclusiva.

Assessoria Técnica Ambiental Ltda., CIA AMBIENTAL, Brasil.

Vínculo institucional
2021 - Atual

Vínculo: CLT, Enquadramento Funcional: Consultora de projetos ambientais - bióloga, Carga horária: 40, Regime: Dedicção exclusiva.

Áreas de atuação

1. Grande área: Outros / Área: Ciências Ambientais / Subárea: Consultoria Ambiental.
2. Grande área: Outros / Área: Ciências Ambientais / Subárea: Monitoramento de fauna.
3. Grande área: Ciências Biológicas / Área: Biotecnologia / Subárea: Biotecnologia Ambiental e Recursos Naturais/Especialidade: Biodiversidade.
4. Grande área: Outros / Área: Ciências Ambientais / Subárea: Zoologia.
5. Grande área: Outros / Área: Ciências Ambientais / Subárea: Taxonomia dos Grupos Recentes.
6. Grande área: Outros / Área: Ciências Ambientais / Subárea: Ecologia.

Idiomas

Inglês Compreende Bem, Fala Razoavelmente, Lê Bem, Escreve Razoavelmente.

Produções

Produção bibliográfica

Artigos completos publicados em periódicos

Ordenar por

Ordem Cronológica



1. SILVA, L. A. ; CARVALHO, P. S. ; PEREIRA, E. A. ; **FADEL, R. M.** ; DANTAS, S. P. ; BRANDAO, R. A. ; SANTANA, D. J. . Richness, diversity patterns, and taxonomic notes of amphibians from the Tocantins state. *Biota Neotropica JCR*, v. 20, p. 1, 2020.
2. THALER, RAFAELA ; FOLLY, HENRIQUE ; **FADEL, RENATA** ; ALVES-DA-SILVA, LEANDRO ; MÂNGIA, SARAH ; SANTANA, DIEGO JOSÉ . New records of *Lithodytes lineatus* (Anura: Leptodactylidae) in the Cerrado-Amazon transition. *CALDASIA JCR*, v. 42, p. 157-160, 2020.
3. ANDRADE, F. S. ; SILVA, L. A. ; KOROIVA, R. ; **FADEL, R. M.** ; SANTANA, D. J. . A new species of *Pseudopaludicola* Miranda-Ribeiro, 1926 (Anura: Leptodactylidae: Leiuperinae) from an Amazonia-Cerrado transitional zone, state of Tocantins, Brazil. *South American Journal of Herpetology JCR*, v. 53, p. 68-80, 2019.
4. ★ **FADEL, R. M.**; THALER, R. ; FOLLY, H. ; GALVAO, C. ; HOFFMANN, M. ; SILVA, L. A. ; SANTANA, D. J. ; MANGIA, S. . Predation of anurans across multiple life stages in an Amazon? Cerrado transitional zone. *HERPETOLOGY NOTES*, v. 12, p. 895, 2019.

Capítulos de livros publicados

1. ★ GODINHO ; SALGUEIRO, Y. O. ; **FADEL, R. M.** ; PAVAO, T. . Diversidade da Herpetofauna da Estação Ambiental São Camilo, Itanhaém, São Paulo. In: Ilka Schincariol Vercellin. (Org.). Biodiversidade da Mata Atlântica na Estação Ambiental São Camilo, Itanhaém, São Paulo. 1ed.São Paulo: Centro Universitário São Camilo, 2018, v. 1, p. 163-180.

Trabalhos completos publicados em anais de congressos

1. FERNANDES ; ROCHA, G. A. L. M. ; GODINHO ; BELCHIOR ; **FADEL, R. M.** ; BULBOVAS . AMAZÔNIA E OS ATUAIS IMPACTOS AMBIENTAIS EXISTENTES. In: XIII JORNADA CIENTÍFICA DO CENTRO UNIVERSITÁRIO SÃO CAMILO, 2009, SÃO PAULO. XIII JORNADA CIENTÍFICA DO CENTRO UNIVERSITÁRIO SÃO CAMILO, 2009.

Resumos publicados em anais de congressos

1. THALER, R. ; **FADEL, R. M.** ; FOLLY, H. ; GALVAO, C. ; MANGIA, S. . Amphibians as prey in all life stages, in west of Tocantins state, north of Brazil. 2018. In: V CONGRESSO INTERNACIONAL DO ENSINO, PESQUISA E EXTENSÃO DA UNIVERSIDADE CATÓLICA DOM BOSCO SABERES EM AÇÃO, 2018, Campo Grande - MS. V Congresso de Ensino, Pesquisa e Extensão da UCDB - "Saberes em Ação", 2018.
2. SOUZA, V. S. ; PEDROZO, M. ; **FADEL, R. M.** ; MOROTI, M. ; SANTANA, D. J. . Predação de *Scinax fuscomarginatus* (Lutz, 1925) por *Trochosa* sp. (Koch, 1847).. In: V CONGRESSO INTERNACIONAL DO ENSINO, PESQUISA E EXTENSÃO DA UNIVERSIDADE CATÓLICA DOM BOSCO SABERES EM AÇÃO, 2018, Campo Grande. V Congresso de Ensino, Pesquisa e Extensão da UCDB - "Saberes em Ação", 2018.
3. SEVERGNINI, M. ; **FADEL, R. M.** ; PEDROZO, M. ; SANTANA, D. J. . Répteis da região de Caseara, Tocantins, Brasil. In: V CONGRESSO INTERNACIONAL DO ENSINO, PESQUISA E EXTENSÃO DA UNIVERSIDADE CATÓLICA DOM BOSCO SABERES EM AÇÃO, 2018, Campo Grande - MS. V Congresso de Ensino, Pesquisa e Extensão da UCDB - "Saberes em Ação", 2018.

4. **FADEL, R. M.**; ANDRADE, F. S. ; SILVA, L. A. ; MANGIA, S. ; SANTANA, D. J. . Nova espécie de Pseudopaludicola Miranda-Ribeiro, 1926 (Anura: Leptodactylidae: Leiuperinae), Tocantins, Brasil. In: XIX Congresso Argentino de Herpetología, 2018, La Plata, Argentina. XIX Congresso Argentino de Herpetología, 2018.
5. **FADEL, R. M.**; THALER, R. ; FOLLY, H. ; SILVA, L. A. ; MANGIA, S. ; SANTANA, D. J. . Novos registros de Lithodytes lineatus (Schneider, 1799) (Anura: Leptodactylidae) em áreas de transição entre os domínios Cerrado e Amazônia. In: Integra UFMS, 2018, Campo Grande - MS. Anais Integra 2018, 2018.
6. **FADEL, R. M.**; PEDROZO, M. ; SOUZA, V. S. ; SEVERGNINI, M. ; MANGIA, S. . Anfíbios da região do Parque Estadual do Cantão, Tocantins, Brasil. In: V CONGRESSO INTERNACIONAL DO ENSINO, PESQUISA E EXTENSÃO DA UNIVERSIDADE CATÓLICA DOM BOSCO SABERES EM AÇÃO, 2018, Campo Grande - MS. V Congresso de Ensino, Pesquisa e Extensão da UCDB - "Saberes em Ação", 2018.
7. **FADEL, R. M.**; FORLANI, M. C. ; GARCIA ; ZAHER . Anfíbios da Estação Ecológica de Bananal, São Paulo, Brasil. In: V Simpósio de Anfíbios - SIMANF - SIMANF, 2012, Rio de Janeiro. V Simpósio de Anfíbios - SIMANF, 2012.
8. **FADEL, R. M.**; GODINHO ; BELCHIOR ; CEZAR, V. P. ; SALGUEIRO, Y. O. . COLETA DE MAMÍFEROS DE PEQUENO E MÉDIO PORTE - COMPARAÇÃO ENTRE MÉTODOS. In: XV JORNADA CIENTÍFICA DO CENTRO UNIVERSITÁRIO SÃO CAMILO, 2009, SÃO PAULO. COLETA DE MAMÍFEROS DE PEQUENO E MÉDIO PORTE - COMPARAÇÃO ENTRE MÉTODOS, 2009.

Apresentações de Trabalho

1. ★ **FADEL, R. M.**; PEDROZO, M. ; SOUZA, V. S. ; SEVERGNINI, M. ; MANGIA, S. . Anfíbios da região do Parque Estadual do Cantão, Tocantins, Brasil. 2018. (Apresentação de Trabalho/Congresso).
2. ★ THALER, R. ; **FADEL, R. M.** ; FOLLY, H. ; GALVAO, C. ; MANGIA, S. . Amphibians as prey in all life stages, in west of Tocantins state, north of Brazil. 2018. (Apresentação de Trabalho/Congresso).
3. SOUZA, V. S. ; **FADEL, R. M.** ; PEDROZO, M. ; MOROTI, M. ; SANTANA, D. J. . Predação de Scinax fuscomarginatus (Lutz, 1925) por Trochosa sp. (Koch, 1847). 2018. (Apresentação de Trabalho/Congresso).
4. SEVERGNINI, M. ; **FADEL, R. M.** ; PEDROZO, M. ; SANTANA, D. J. . Répteis da região de Caseara, Tocantins, Brasil. 2018. (Apresentação de Trabalho/Congresso).
5. **FADEL, R. M.**; ANDRADE, F. S. ; SILVA, L. A. ; MANGIA, S. ; SANTANA, D. J. . Nova espécie de Pseudopaludicola Miranda-Ribeiro, 1926 (Anura: Leptodactylidae: Leiuperinae), Tocantins, Brasil.. 2018. (Apresentação de Trabalho/Congresso).
6. **FADEL, R. M.**. Répteis e Anfíbios. 2018. (Apresentação de Trabalho/Outra).
7. **FADEL, R. M.**; THALER, R. ; FOLLY, H. ; SILVA, L. A. ; MANGIA, S. ; SANTANA, D. J. . Novos registros de Lithodytes lineatus (Schneider, 1799) (Anura: Leptodactylidae) em áreas de transição entre os domínios Cerrado e Amazônia. 2018. (Apresentação de Trabalho/Congresso).

Produção técnica

Redes sociais, websites e blogs

1. ★ **FADEL, R. M.**; SILVA, L. A. . O que nos conta o canto dos anfíbios?. 2018; Tema: Zoologia e Ecologia. (Site).

Eventos

Participação em eventos, congressos, exposições e feiras

1. Integra UFMS. Novos registros de Lithodytes lineatus (Schneider, 1799) (Anura: Leptodactylidae) em áreas de transição entre os domínios Cerrado e Amazônia.. 2018. (Congresso).
2. Saberes em Ação. Amphibians as prey in all life stages, in west of Tocantins state, north of Brazil. 2018.. 2018. (Congresso).
3. Saberes em Ação - UCDB. Predação de Scinax fuscomarginatus (Lutz, 1925) por Trochosa sp. (Koch, 1847).. 2018. (Congresso).
4. Saberes em Ação - UCDB. Anfíbios da região do Parque Estadual do Cantão, Tocantins, Brasil.. 2018. (Congresso).
5. Saberes em Ação - UCDB. Répteis da região de Caseara, Tocantins, Brasil.. 2018. (Congresso).
6. XIX Congresso Argentino de Herpetología. Nova espécie de Pseudopaludicola Miranda-Ribeiro, 1926 (Anura: Leptodactylidae: Leiuperinae), Tocantins, Brasil.. 2018. (Congresso).
7. VIII Congresso Brasileiro de Herpetologia. 2017. (Congresso).
8. VI Congresso Brasileiro de Herpetologia. 2013. (Congresso).
9. Amostragem de fauna em paisagens fragmentadas. 2012. (Outra).
10. HERPETOLOGIA - INSTITUTO NEOTROPICAL - Pesquisa e Conservação. 2012. (Outra).
11. V Simpósio de Anfíbios - SIMANF. Anfíbios da Estação Ecológica de Bananal, São Paulo, Brasil. 2012. (Simpósio).
12. Padrões macroevolutivos e diversidade de Amniota. 2011. (Outra).
13. Visita Monitorada - Fundação Parque Zoológico de São Paulo. 2011. (Outra).
14. XV Jornada Científica. COLETA DE MAMÍFEROS DE PEQUENO E MÉDIO PORTE - COMPARAÇÃO ENTRE MÉTODOS. 2011. (Outra).
15. XIII Simpósio de Biologia Marinha. 2010. (Simpósio).
16. XXVII Econtro Anual de Etologia. 2010. (Congresso).
17. Baleias e golfinhos: biologia básica e evolução. 2009. (Outra).
18. Biologia, Ecologia e Conservação de Tartarugas Marinhas. 2009. (Outra).
- 19.

XIII Jornada Científica do Centro Universitário São Camilo. Amazônia e os atuais impactos ambientais existentes. 2009. (Simpósio).

20. XII Semana da Biologia do Centro Universitário São Camilo. 2009. (Simpósio).
21. Ecologia e conservação de mamíferos carnívoros. 2008. (Outra).
22. XI Semana da Biologia do Centro Universitário São Camilo. 2008. (Simpósio).
23. XI Simpósio de Biologia Marinha. 2008. (Simpósio).

Educação e Popularização de C & T

Apresentações de Trabalho

1. **FADEL, R. M.**. Répteis e Anfíbios. 2018. (Apresentação de Trabalho/Outra).

Redes sociais, websites e blogs

1.  **FADEL, R. M.**; SILVA, L. A. . O que nos conta o canto dos anfíbios?. 2018; Tema: Zoologia e Ecologia. (Site).

Página gerada pelo Sistema Currículo Lattes em 02/07/2021 às 16:50:46

Imprimir currículo

Anexo 2 – Licença de Instalação (LI) nº 270071

LICENÇA DE INSTALAÇÃO

O Instituto Água e Terra, com base na legislação ambiental e demais normas pertinentes, e tendo em vista o contido no expediente protocolado sob o nº 16.293.157-1, concede LI - Licença de Instalação nas condições e restrições abaixo especificadas.

1. IDENTIFICAÇÃO DO EMPREENDEDOR					
CPF/CNPJ 04.812.890/0001-97	Nome/Razão Social TIMBUTUVA EMPREENDIMENTOS LTDA.				
RG/Inscrição Estadual ---	Logradouro e Número Ladeira de Nossa Senhora, 163, 6º andar				
Bairro Glória	Município / UF Rio de Janeiro/RJ				
	CEP 22.211-100				
2. IDENTIFICAÇÃO DO EMPREENDIMENTO					
Atividade Parcelamento de solo	Porte Excepcional				
Atividade Específica Condomínio de Lotes					
Detalhes da Atividade empreendimento imobiliário com fins residenciais					
Coordenadas UTM (E-N) 656041.8 - 7183178.2	Logradouro e Número Rua Domingos Puppi, s/nº				
Bacia Hidrográfica Iguaçu	Bairro Ferraria				
	Município / UF Campo Largo/PR				
	CEP 83.608-652				
3. CARACTERÍSTICAS DO EMPREENDIMENTO					
3.1 ÁGUA UTILIZADA					
Origem Água Rede Pública	Tipo de Uso Humano e Empreendimento	Volume (m³/hora) 34,87	Nº Outorga --	Coordenadas UTM (E-N) ---	
3.2 EFLUENTES LÍQUIDOS					
Origem Efluente Efluente de esgoto sanitário	Forma Tratamento Rede Pública	Destino Final Rede Pública	Vazão (m³/hora) 27,89	Nº Outorga --	Coordenadas UTM (E-N) ---

Obs.: As informações das sessões 1, 2 e 3 são de responsabilidade do requerente.

4. CONDICIONANTES

- A presente licença ambiental de instalação foi emitida de acordo com o que estabelece a Resolução CEMA nº 107/2020, as resoluções específicas e com base nas informações apresentadas pelo requerente e não dispensa, tão pouco, substitui quaisquer outros Alvarás e/ou Certidões de qualquer natureza sujeitas pela legislação federal, estadual ou municipal.
- Todos os programas e projetos apresentados que deverão ser executados referentes às condicionantes desta Licença Ambiental deverão ter as suas respectivas Anotações de Responsabilidade Técnica - ART, ou equivalente, devidamente recolhidas e anexadas aos respectivos projetos.
- Cumprir, implementar e executar todos os programas e recomendações exaradas nos Estudos ambientais apresentados.
- Atender a Portaria IAP nº 097/2012 no tocante ao Monitoramento e Manejo de Fauna Silvestre, se necessário.
- As inserções no solo para a execução das obras necessárias ao empreendimento: devem observar os seguintes critérios:- Prever dispositivos de controle e captação de águas pluviais a jusante do empreendimento para evitar processos erosivos, segundo o que foi estabelecido pelo projeto de drenagem;- Evitar inserções no solo ou obras de escavações em períodos de chuvas; - As obras de terraplenagem e a implantação de redes de galerias pluviais, de água e esgoto devem ser executadas simultaneamente, observando dispositivos de drenagem e obras de contenção; - A ocupação de lotes só será permitida após a efetiva ligação do sistema de esgotamento sanitário e galerias de águas pluviais.
- A presente Licença Ambiental de Instalação poderá ser suspensa, se constatada a violação ou inadequação de quaisquer condicionantes ou normas legais, omissão ou falsa descrição de informações relevantes que subsidiaram a sua emissão, superveniência de graves riscos ambientais e de saúde, conforme disposto no artigo 19 da Resolução CONAMA nº 237/97.
- A concessão desta licença não impedirá exigências futuras, decorrentes do avanço tecnológico ou da modificação das condições ambientais, conforme Decreto Estadual 857/79 - Artigo 7º, § 2º.
- Deverá ser apresentado também o Relatório de Gerenciamento de Resíduos da Construção Civil, conforme Termo de Referência (Resolução SEMA 021/2017 Anexo XI), após o término das obras e antes do início da ocupação do empreendimento. Caso o empreendimento necessite de Licença de Operação, esse relatório deverá ser apresentado na fase da LO.
- A Outorga de Direito, citada no inciso VII, Art. 11 da Resolução SEMA 021/2017, deverá ser apresentada ao Instituto Água e Terra após o término das obras e antes do início da ocupação do empreendimento.
- O não cumprimento a Legislação ambiental vigente sujeitará o empreendedor e/ou seus representantes, as sanções previstas na Lei Federal nº 9.605/98, regulamentada pelo Decreto Federal nº 6.514/08.
- Com relação ao dimensionamento do sistema de drenagem e/ou projetos de melhoria fica sugerido o aproveitamento e reuso de águas da chuva de acordo com requisitos estabelecidos pela Norma NBR 15.527, tendo em vista as classes de reuso estabelecidas na Norma NBR 13.969, bem como o projeto de concepção estabelecido pelas Normas: NBR 5626 e NBR 10.844.
- O empreendedor deverá criar uma página na internet com o nome do empreendimento, na qual deverá conter informações, tais como, estudos ambientais, relatórios, licenças ambientais, entre outros, responsabilizando-se em manter atualizadas as informações e disponíveis para o acesso público.
- O requerente tem prazo de 120 (cento e vinte) dias, a partir da emissão desta licença, para apresentar ao IAT a averbação da área de Compensação Ambiental no remanescente de vegetação nativa dentro do próprio imóvel, correspondente a 41,4095 ha;
- O requerente tem prazo de 120 (cento e vinte) dias, a partir da emissão desta licença, para apresentar ao IAT o Projeto de Recuperação de Áreas Degradadas ou Alteradas - PRAD, em acordo com a Portaria IAT nº 170/2020, das áreas de APP sem vegetação e que não sofrerão interferências de travessias;
- Fica expressamente proibido o uso do fogo, bem como qualquer tipo de ocupação, construção e/ou obra ou intervenção em APP - Área de Preservação Permanente.
- Na execução do corte deve ser dada destinação adequada e imediata da matéria prima e dos resíduos florestais.
- O material lenhoso de espécies nativas somente poderá ser transportado com o respectivo DOF.
- Deverá adotar todas as medidas preventivas de controle e monitoramento para minimizar os impactos causadores pela exploração.

19. É expressamente proibido o corte de outras árvores além das que foram autorizadas.

20. Parcelamento de Solo - Condomínio de Lotes

Área Total do imóvel: 2.264.689,00 m²

Área Construída: 679.529,87 m²

Área de cada unidade: 700 m²

Número de unidades: 494 unidades

Este licenciamento diz respeito somente e tão somente às descrições acima, devendo favorecida atender os itens abaixo relacionados.

21. Esta Licença não dispensa, tão pouco, substitui quaisquer outros alvarás e certidões de qualquer natureza a que, eventualmente, esteja sujeito, exigidos pela legislação federal, estadual ou municipal.

22. Atender rigorosamente os planos e projetos de engenharia apresentados pelo requerente, componentes do processo administrativo, caso haja mudanças, comunicar previamente este Instituto.

23. Atender todas as condições exaradas pela COMEC e pela Prefeitura do Município de Campo Largo.

24. Ao executar a obra, desenvolver trabalhos de forma a minimizar o impacto ambiental e incômodo à vizinhança.

25. Implementar sistema de coleta e condução do esgoto sanitário, e interligação em rede pública da SANEPAR, não podendo em hipótese alguma outra destinação.

26. Implementar Projeto Básico de Drenagem e Lançamento Concentrado de Águas Pluviais, conforme projeto apresentado.

27. Considerando que, os dimensionamentos das caixas de retenção, segundo o empreendedor, deverão seguir a Lei nº 13.276/2002 do Município de São Paulo, ressalta-se a necessidade de utilizar índice pluviométrico da região de Curitiba.

28. O Regulamento Construtivo deve deixar claro que as caixas de amortecimento, após cessada a chuva, deve buscar disponibilizar o volume de amortecimento calculado, o qual pode ser obtido através de dispositivo (orifício) que permita a vazão efluente, calculada para situação anterior a impermeabilização. Esta vazão efluente pode ser conduzida para a rede pluvial.

29. A utilização da rede de esgoto deverá receber apenas águas servidas de vasos sanitários e cozinhas. A utilização da rede de esgoto para efluentes de lavagem de calçadas e limpeza geral, devem ser autorizadas pela SANEPAR ou concessionária municipal de saneamento.

30. Prever preservação de áreas não impermeabilizadas que favoreçam a infiltração das águas pluviais.

31. Preservar a vegetação e a camada superficial do solo evitando a 'terra nua' por ocasião da implantação do empreendimento.

32. Evitar concentrações de águas sem as devidas proteções e adotar medidas preventivas de controle da erosão.

33. Evitar execução de obras e movimentos de terra que possam desencadear erosão nos períodos de maior pluviosidade.

34. Realizar obras de terraplenagem e movimentos de terra simultaneamente com a implantação de sistemas de drenagem e obras de contenção.

35. Implantar dissipadores de energia e sistemas de retenção de sedimentos nas estruturas de drenagem.

36. Manter a vegetação existente em áreas que não serão ocupadas pelas obras previstas.

37. Proteger as margens dos cursos d'água e pequenos talvegues nos locais que requeiram terraplenagem, seja por meio de diques de contenção, seja com uso de entrocamentos, gabiões, etc., ou mesmo com a construção de galerias.

38. Demarcar e recuperar as Áreas de Preservação Permanentes - APP's do Rio Timbutuva e seus afluentes dentro da área do empreendimento, de acordo com mapa e projeto apresentado.

39. O isolamento e proteção da área de preservação permanente é de responsabilidade do condomínio. Esta não poderá ser ocupada, devendo ser averbada junto à matrícula do imóvel.

40. As áreas verdes urbanas são bem comum e responsabilidade do condomínio, não poderão ser ocupadas, devendo ser averbadas junto a matrícula do imóvel.

41. É de inteira responsabilidade do proprietário do imóvel e de seu representante legal a vedação do terreno ou a adoção de medidas de segurança de forma a evitar despejos clandestinos de resíduos no local.

42. Este empreendimento requer Licença de Operação, para tal, ao ser requerida, deverá atender a todas as condicionantes aqui exaradas e a legislação pertinente sob pena de indeferimento e arquivamento.

43. Para obtenção da Licença de Operação (LO) para o empreendimento em questão, deverão ser cumpridas todas as etapas previstas no programa aprovado pelo IPHAN, além do resgate de novos sítios arqueológicos porventura identificados durante o monitoramento.

44. Incluir no futuro Estatuto/Regimento do Condomínio Alphaville em Campo Largo o cumprimento do estabelecido na APA do Rio Verde quanto a manutenção da qualidade da água do manancial.

45. Quando do requerimento de Licença de Operação - LO, apresentar Relatório sobre a implantação de medidas de controle previstas nos estudos ambientais apresentados e nos condicionantes da Licença de Instalação.

46. Observar rigorosamente o prazo de validade da presente licença.

47. A Licença de Instalação só é válida se acompanhada de mapa base do empreendimento com estatística, assinado por este IAT.

EM BRANCO EM BRANCO EM BRANCO EM BRANCO EM BRANCO EM BRANCO EM BRANCO
EM BRANCO EM BRANCO EM BRANCO EM BRANCO EM BRANCO EM BRANCO EM BRANCO
EM BRANCO EM BRANCO EM BRANCO EM BRANCO EM BRANCO EM BRANCO EM BRANCO
EM BRANCO EM BRANCO EM BRANCO EM BRANCO EM BRANCO EM BRANCO EM BRANCO

Curitiba, 19 de Maio de 2022

Esta LICENÇA DE INSTALAÇÃO, tem a validade acima mencionada, devendo em sua renovação ser solicitada ao Instituto Água e Terra com antecedência mínima de 120 (cento e vinte) dias. Quaisquer alterações ou expansões nos processos de produção ou volumes produzidos pela indústria e alterações ou expansões no empreendimento, deverão ser licenciados pelo Instituto Água e Terra. Esta LICENÇA DE INSTALAÇÃO deverá ser afixada em local visível.

Assinatura do Representante

LUIZ FORNAZZARI NETO
Escritório Regional de Curitiba

Anexo 3 – Carta intenção clínica veterinária Vida Livre



Curitiba, 27 de julho de 2022.

CARTA DE ACEITE

A clínica veterinária **Vida Livre – Medicina de Animais Selvagens LTDA**, localizada na cidade de **Curitiba PR** sob o **CNPJ n.º 04.053.652/0001-45**, representada aqui pelo **Médico Veterinário e Sócio-Gerente, Paulo Rogerio Mangini** (CRMV-PR 3347), vem por meio desta carta de aceite, declarar para os devidos fins que se fizerem necessários, que concordamos em prestar serviços veterinários especializados na **Medicina de Animais Selvagens** para a **Timbutuva Empreendimentos LTDA**, sob o **CNPJ n.º 04.812.890/0001-97**, situada à Fazenda Timbutuva, bairro Cercadinho, **Campo Largo – PR**, durante o período de realização do salvamento e resgate de fauna, assim como de monitoramento de fauna atropelada, correlacionada com o empreendimento imobiliário de sua responsabilidade naquele município.

Paulo Rogerio Mangini
Médico Veterinário
CRMV-PR 3347

Paulo Rogerio Mangini, MV. M^oSc. DrSc.
CRMV-PR 3347
Sócio-Gerente
Vida Livre – Medicina de Animais Selvagens LTDA

Anexo 4 – Currículos lattes veterinária especialista em silvestres



Valéria Natascha Teixeira

Endereço para acessar este CV: <http://lattes.cnpq.br/5382364230776118>

ID Lattes: **5382364230776118**

Última atualização do currículo em 16/10/2021

Possui graduação em Medicina Veterinária pela Universidade Federal do Paraná (1997) e mestrado em Ciências Veterinárias pela Universidade Federal do Paraná (2000). Atualmente é membro da Association of Exotic Mammal Veterinarians e Association of Avian Veterinarians e atua no Vida Livre Medicina de Animais Selvagens. É professora da PUCPR nas áreas de Medicina de Animais Selvagens, Bioterismo e Parasitologia. Tem experiência na área de Medicina Veterinária, com ênfase em Medicina de Animais Selvagens, atuando principalmente nos seguintes temas: medicina de animais selvagens e parasitologia veterinária **(Texto informado pelo autor)**

Identificação

Nome	Valéria Natascha Teixeira
Nome em citações bibliográficas	TEIXEIRA, V. N.; TEIXEIRA, V.N.; TEIXEIRA, VALÉRIA NATASHA; TEIXEIRA, VALÉRIA NATASCHA
Lattes iD	http://lattes.cnpq.br/5382364230776118

Endereço

Endereço Profissional	Vida Livre Medicina de Animais Selvagens, Departamento de Clínica Médica. Rua Petit Carneiro, 77 Água Verde 80240050 - Curitiba, PR - Brasil Telefone: (41) 33432871
------------------------------	--

Formação acadêmica/titulação

2017	Doutorado em andamento em Ciências Veterinárias (Conceito CAPES 5). Universidade Federal do Paraná, UFPR, Brasil. Título: Estudo Retrospectivo das Espécies, Procedência, Procedimentos, Estado Sanitário e Destinação de Animais Selvagens Recebidos no Centro de Triagem de Animais Selvagens da PUCPR IBAMA, Orientador: Rogério Ribas Lange.
1997 - 2000	Mestrado em Ciências Veterinárias (Conceito CAPES 5). Universidade Federal do Paraná, UFPR, Brasil. Título: Levantamento da helmintofauna de serpentes dos gêneros, Bothrops, Crotalus e Micrurus no Estado do Paraná, Ano de Obtenção: 2000. Orientador: Vanete Thomaz Soccol. Setores de atividade: Outros.
1992 - 1997	Graduação em Medicina Veterinária. Universidade Federal do Paraná, UFPR, Brasil.

Formação Complementar

2021 - 2021	Extensão universitária em Structure and Function in Raptors. (Carga horária: 12h). Lafeber Company, LAFEVER VET, Estados Unidos.
2021 - 2021	Extensão universitária em Rabbit and Large Herbivorous Rodent Dental Disease. (Carga horária: 12h). Lafeber Company, LAFEVER VET, Estados Unidos.
2021 - 2021	História Global de Saúde: Um Encontro entre Ciência, Arte e Cultura. (Carga horária: 48h). Academia Médica, AM, Brasil.
2020 - 2020	

	Protocolos de Manejo Clínico do Coronavírus (Covid-19). (Carga horária: 3h). Ministério da Saúde, MS, Brasil.
2019 - 2019	VI Intensivo de Férias do Petit Ballet. (Carga horária: 8h). Petit Ballet, PB, Brasil.
2018 - 2018	V Curso de Férias do Petit Ballet. (Carga horária: 8h). Petit Ballet, PB, Brasil.
2018 - 2018	IV Intensivo de Férias de Ballet Clássico. (Carga horária: 8h). Petit Ballet, PB, Brasil.
2018 - 2018	Taxonomia, Morfologia e Controle de Carrapatos de Importância Sanitária. (Carga horária: 30h). Pontifícia Universidade Católica do Paraná, PUC/PR, Brasil.
2017 - 2017	II Curso de Férias do Petit Ballet. (Carga horária: 8h). Petit Ballet, PB, Brasil.
2015 - 2015	Cães de Trabalho: Experiência no Afeganistão e Cães de Operações Policiais. (Carga horária: 5h). Pontifícia Universidade Católica do Paraná, PUC/PR, Brasil.
2015 - 2015	Diseño Experimental y Determinación del Tamaño del la Muestra. (Carga horária: 40h). Universidad de Buenos Aires, UBA, Argentina.
2015 - 2015	Animales de Laboratorio Ed. XVII. (Carga horária: 80h). Universidad de Buenos Aires, UBA, Argentina.
2014 - 2015	Trabalho Discente Efetivo - TDE. (Carga horária: 15h). Pontifícia Universidade Católica do Paraná, PUC/PR, Brasil.
2013 - 2013	Escrever Competências e Habilidades: Tarefas de Profissionais - Manhã. (Carga horária: 4h). Pontifícia Universidade Católica do Paraná, PUC/PR, Brasil.
2012 - 2012	Extensão universitária em Trabalho por Competência - Professores do NEP e do NDE da ECAMV. (Carga horária: 10h). Pontifícia Universidade Católica do Paraná, PUC/PR, Brasil.
2012 - 2012	Atualizações em Estabilização do Paciente nas Emergências em Peq. Animais. (Carga horária: 8h). Ensino e Qualificação Superior, EQUALIS, Brasil.
2010 - 2010	Extensão universitária em Abordagens de Ensino: Relacionamento e Comunicação para Professores Eixo II. (Carga horária: 12h). Pontifícia Universidade Católica do Paraná, PUC/PR, Brasil.
2010 - 2010	Extensão universitária em Abordagens de Ensino: Relacionamento e Comunicação para Professores Eixo I. (Carga horária: 12h). Pontifícia Universidade Católica do Paraná, PUC/PR, Brasil.
2010 - 2010	Mini-Curso Podologia em Animais Selvagens. (Carga horária: 8h). Associação Paranaense de Medicina de Animais Selvagens, GRUPO FOWLER, Brasil.
2010 - 2010	Treinamento do Método FAMACHA. (Carga horária: 4h). Pontifícia Universidade Católica do Paraná, PUC/PR, Brasil.
2010 - 2010	Parasitoses dos Ovinos e Caprinos - Alternativa de Controle. (Carga horária: 8h). Pontifícia Universidade Católica do Paraná, PUC/PR, Brasil.
2006 - 2006	Importância de Doenças Emergentes na Fauna Silvestre para a Saúde Pública. (Carga horária: 8h). Associação Brasileira de Veterinários de Animais Selvagens, ABRAVAS, Brasil.

Atuação Profissional

Conselho Regional de Medicina Veterinária, CRMV, Brasil.

Vínculo institucional

2015 - Atual

Vínculo: Membro de Comissão Estadual, Enquadramento Funcional: Presidente de Comissão Estadual, Carga horária: 4

Outras informações

Presidente da Comissão Estadual de Animais Selvagens, segundo a Portaria nº 115/2020/GE-CRMV-PR.

Pontifícia Universidade Católica do Paraná, PUC/PR, Brasil.

Vínculo institucional

2009 - Atual

Vínculo: Colaborador, Enquadramento Funcional: Professor, Carga horária: 8

Universidade Norte do Paraná, UNOPAR, Brasil.

Vínculo institucional

1999 - 2005

Atividades

8/2001 - 02/2005

Vínculo: Outro, Enquadramento Funcional: Professor titular, Carga horária: 40

Extensão universitária, Hospital Veterinário, Clínica Médica de Animais de Companhia.

8/2001 - 02/2005	Atividade de extensão realizada Clínica Médica de Animais de Companhia e Silvestres e Odontologia Veterinária. Extensão universitária , Centro de Diagnóstico Médico Veterinário, Laboratório de Parasitologia Veterinária.
8/1999 - 02/2005	Atividade de extensão realizada Confecção de Laminário de Parasitologia. Ensino, Medicina Veterinária, Nível: Graduação Disciplinas ministradas Doenças Parasitárias Medicina de Animais Silvestres Parasitologia Veterinária Patologia, Clínica Médica e Terapêutica de Pequenos Animais Semiologia e Laboratório Clínico
10/2001 - 08/2004	Pesquisa e desenvolvimento, Universidade Norte do Paraná. Linhas de pesquisa Saúde Pública
8/2001 - 08/2004	Extensão universitária , Hospital Veterinário, Odontologia Veterinária. Atividade de extensão realizada Tratamento Odontológico.
8/2001 - 08/2004	Extensão universitária , Hospital Veterinário, Clínica de Animais Silvestres. Atividade de extensão realizada Clínica Médica de Animais Silvestres.
7/2000 - 12/2001	Conselhos, Comissões e Consultoria, Centro de Ciências da Saúde, Curso de Medicina Veterinária. Cargo ou função Comissão de Reconhecimento do Curso - Bibliografia e Projeto Pedagógico.
9/2000 - 11/2000	Extensão universitária , Hospital Veterinário, Clínica Médica de Animais de Companhia. Atividade de extensão realizada Cuidados com Animais de Companhia.

Vida Livre Medicina de Animais Selvagens, VLMAS, Brasil.

Vínculo institucional

1998 - Atual

Vínculo: Outro, Enquadramento Funcional: Outro, Carga horária: 4

Atividades

7/1998 - Atual

Direção e administração, Departamento de Clínica Médica.

Cargo ou função

Diretor Clínico.

7/1998 - Atual

Serviços técnicos especializados , Departamento de Clínica Médica.

Serviço realizado

Clínica de Animais de Companhia, Animais Selvagens e odontologia Veterinária.

Clínica Veterinária Curitiba, CVC, Brasil.

Vínculo institucional

1997 - 1997

Vínculo: Outro, Enquadramento Funcional: Outro, Carga horária: 10

Atividades

1/1997 - 10/1997

Serviços técnicos especializados , Clínica Veterinária Curitiba.

Serviço realizado

Clínica Médica de Pequenos Animais, Animais Selvagens e Odontologia Veterinária.

Conselho Federal de Medicina Veterinária, CFMV, Brasil.

Vínculo institucional

2015 - 2017

Vínculo: Membro de Comissão, Enquadramento Funcional: Membro de Comissão

Outras informações

Membro da Comissão Nacional de Animais Selvagens (CNAS), segundo a Portaria de nº 18/2015.

Linhas de pesquisa

1. Saúde Pública

Projetos de pesquisa

2018 - 2018

Saúde Única - Atividade para Melhorar o Convívio de Cães e Gatos em Comunidades Tradicionais do Litoral do Paraná com os Seres Humanos e o Meio Ambiente

Projeto certificado pelo(a) coordenador(a) Cláudia Turra Pimpão em 29/04/2020.

Descrição: Participação como colaboradora.

Situação: Concluído; Natureza: Pesquisa.

Integrantes: Valéria Natascha Teixeira - Integrante / Cláudia Turra Pimpão - Coordenador /

Revisor de periódico

2009 - Atual	Periódico: MEDVER. Revista Científica de Medicina Veterinária. Pequenos Animais e Anim
2013 - Atual	Periódico: Revista Acadêmica: Ciências Agrárias e Ambientais (PUCPR. Impresso)
2014 - Atual	Periódico: Bioscience Journal (Online)
2013 - Atual	Periódico: Archives of Veterinary Science

Idiomas

Inglês	Compreende Bem, Fala Bem, Lê Bem, Escreve Bem.
Espanhol	Compreende Bem, Fala Razoavelmente, Lê Bem, Escreve Razoavelmente.

Prêmios e títulos

2020	Professora Homenageada da Turma de Medicina Veterinária 2020/01 (Colaço de Grau Institucional), Pontifícia Universidade Católica do Paraná.
2019	Professora Homenageada da Turma de Medicina Veterinária 2019/01 (Colaço de Grau Institucional), Pontifícia Universidade Católica do Paraná.
2019	Professora Homenageada da Turma de Medicina Veterinária 2019/02 (Colaço de Grau Institucional), Pontifícia Universidade Católica do Paraná.
2018	Professora Homenageada da Turma de Medicina Veterinária 2018/01 (Colaço de Grau Institucional), Pontifícia Universidade Católica do Paraná.
2018	Professora Homenageada da Turma de Medicina Veterinária 2018/02 (Colaço de Grau Institucional), Pontifícia Universidade Católica do Paraná.
2017	Excelência em Produção Científica Q1, Pontifícia Universidade Católica do Paraná.
2017	Professora Homenageada da Turma de Medicina Veterinária 2017/02 (Colaço de Grau Institucional), Pontifícia Universidade Católica do Paraná.
2015	Professora Homenageada da Turma de Medicina Veterinária 2015, Pontifícia Universidade Católica do Paraná.

Produções

Produção bibliográfica

Artigos completos publicados em periódicos

Ordenar por

Ordem Cronológica

1. SORESINI, GRAZIELLE CRISTINA GARCIA ; ALBUQUERQUE, MÁRCIA HELENA MARTINS DE ; SILVA, RAQUEL LEMOS ; SILVA, FABIANA TIEME DA ; MANGINI, PAULA BEATRIZ ; **TEIXEIRA, VALÉRIA NATASCHA** . Enterotomia para tratamento de estase intestinal ocasionada por ingestão de corpo estranho em coelho (*Oryctolagus cuniculus*) / Enterotomy for treatment of intestinal stasis caused by foreign body ingestion in rabbit (*Oryctolagus cuniculus*). Brazilian Journal of Animal and Environmental Research, v. 3, p. 3459-3465, 2020.
2. SOUZA, J. B. M. ; CINTRA, M. C. R. ; NASCIMENTO, L. V. ; JESUS, R. M. M. ; MAIA, D. ; OSTRENSKY, A. ; **TEIXEIRA, V. N.** ; SOTOMAIOR, C. S. . Effects of protein supplementation on resistance and resilience of lambs naturally infected with gastrointestinal parasites. SEMINA. CIÊNCIAS AGRÁRIAS (ONLINE) **JCR**, v. 39, p. 643-656, 2018.
Citações: **WEB OF SCIENCE**® 2
3. CINTRA, M.C.R. ; **TEIXEIRA, V.N.** ; NASCIMENTO, L.V. ; OLLHOFF, R.D. ; SOTOMAIOR, C.S. . Monepantel resistant *Trichostrongylus colubriformis* in goats in Brazil. Veterinary Parasitology: Regional Studies and Reports **JCR**, v. 11, p. 12-14, 2018.
Citações: **WEB OF SCIENCE**® 1
4. WRUBLEWSKI, DERLISE MARIA ; KUSMA, SUELLEN CRISTINE ; **TEIXEIRA, VALÉRIA NATASCHA** . Parasitos gastrointestinais em Puma concolor, Puma yagouaroundi e Leopardus pardalis (Carnivora: Felidae) na Floresta Nacional de Três Barras, SC, Brasil. Revista Acadêmica: Ciência Animal, v. 16, p. 1-8, 2018.
5. PIMPÃO, C. T. ; CATAPAN, D. C. ; ROCHA, R. M. V. M. ; CHI, K. D. ; **TEIXEIRA, V. N.** ; MADEIRA, H. M. F. ; MICHELOTTO, A. L. L. ; GUEBERT, M. C. C. ; BURCHARD, J. . Desenvolvendo Competências na Aprendizagem de Estudantes de Medicina Veterinária. VETERINÁRIA E ZOOTECNIA, v. 24, p. 592-603, 2017.
6. CINTRA, M.C.R. ; **TEIXEIRA, V.N.** ; NASCIMENTO, L.V. ; SOTOMAIOR, C.S. . Lack of efficacy of monepantel against *Trichostrongylus colubriformis* in sheep in Brazil. Veterinary Parasitology (Print) **JCR**, v. 216, p. 4-6, 2016.

- PEREIRA, J.F.S. ; MENDES, J.B. ; DE JONG, G. ; MAIA, D. ; **TEIXEIRA, V.N.** ; PASSERINO, A.S. ; GARZA, J.J. ; SOTOMAIOR, C.S. . FAMACHA© scores history of sheep characterized as resistant/resilient or susceptible to *H. contortus* in artificial infection challenge. *Veterinary Parasitology (Print) JCR*, v. 218, p. 102-105, 2016.

- TIRABASSI, ADRIANE HOLTZ ; MADEIRA, HUMBERTO MACIEL FRANÇA ; FRAGOSO, STENIO PERDIGÃO ; UMAKI, ADRIANA CASTILHOS SOUZA ; EGEVARDT, RODRIGO ; MELO, TALITA ; PEREIRA, JOÃO FILIPI ; **TEIXEIRA, VALÉRIA NATASHA** ; OLLHOFF, RÜDIGER DANIEL ; SOTOMAIOR, CRISTINA SANTOS . Molecular identification of abomasal bacteria associated with genetic resistance and susceptibility to *Haemonchus contortus* infection in sheep. *SEMINA. CIÊNCIAS AGRÁRIAS (ONLINE) JCR*, v. 37, p. 4097, 2016.

- KUSMA, S. C. ; WRUBLEWSKI, D. M. ; **TEIXEIRA, V. N.** ; HOLDEFER, D. R. . Parasitos Intestinais de *Leopardus wiedii* e *Leopardus tigrinus* (Felidae) da Floresta Nacional de Três Barras, SC. *Luminária*, v. 17, p. 82-95, 2015.
- SILVA, R. L. ; SORESINI, G. C. G. ; WERNER, J. ; MANGINI, P. B. ; **TEIXEIRA, V. N.** . Sepse em Exemplar de *Amazona rhodocorytha*. *Ornithologia*, v. 06, p. 153-157, 2014.
- WOLUPECK, H. L. ; MAIA, D. ; OLLHOFF, R. D. ; **TEIXEIRA, V. N.** ; PASSERINO, A. S. M. ; SOTOMAIOR, C. S. . Aroeira (*Schinus terebinthifolius*), Ipê Roxo (*Tabebuia avellanedae*) e Pinhão Manso (*Jatropha curcas*) no Tratamento Oral da Verminose Gastrointestinal de Caprinos. *Revista Acadêmica. Ciências Agrárias e Ambientais*, v. 10, p. 197-204, 2012.
- TIRABASSI, A. H. ; RASKA, H. C. ; **TEIXEIRA, V. N.** ; SOTOMAIOR, C. S. . Surto De Sarna Psoróptica em Rebanho Caprino no Estado do Paraná, Brasil. *VETERINÁRIA EM FOCO (ULBRA)*, v. 9, p. 23-31, 2011.

Livros publicados/organizados ou edições

- VILLANOVA JUNIOR, J. A. ; OLLHOFF, R.D. ; PASSERINO, A. S. M. ; **TEIXEIRA, V. N.** . Ética no Uso de Animais para Pesquisa e Ensino na Medicina Veterinária. 1. ed. Curitiba / PR: PUCPRESS, 2018, v. 1, 92p .

Capítulos de livros publicados

- TEIXEIRA, V. N.** ; LANGE, R. R. . Reflexões sobre Direitos Universais e o Direito Animal. In: Dinaldo Silva Júnior; Diego Moura de Araújo; Elena Martínez-Zaporta Aréchaga. (Org.). *Diritti Umani: Proposta Globali per una Giustizia Globale*. 1ed.João Pessoa / PB: Ideia, 2020, v. 5, p. 135-154.
- LEITE, L. O. ; **TEIXEIRA, V. N.** . Uma Saúde para Todos. O que é Saúde Única?. In: Rita de Cassia Maria Garcia; Nêstor Calderón; Daniel Friguglietti Brandespim. (Org.). *Medicina Veterinária do Coletivo: Fundamentos e Práticas*. 1ed.Campo Limpo Paulista / SP: Integrativa Vet, 2019, v. 1, p. 47-56.
- PASSERINO, A. S. M. ; **TEIXEIRA, V. N.** . Questões Éticas em Pesquisa com Animais Silvestres. In: José Ademar Villanova Junior; Rüdiger Daniel Ollhoff; Ana Sílvia Passerino; Valéria Natascha Teixeira. (Org.). *Ética no Uso de Animais para Pesquisa e Ensino na Medicina Veterinária*. 1ed.Curitiba / PR: PUCPRESS, 2018, v. 1, p. 43-89.
- ★ **TEIXEIRA, V. N.** . Chave diagnóstica para répteis, aves, roedores, lagomorfos, furões e primatas de estimação. In: Marcello Rodrigues da Roza; André Lacerda de Abreu Oliveira; Andriago Barboza De Nardi; Rodrigo Luis Morais da Silva. (Org.). *Dia-a-dia tópicos selecionados em especialidades veterinárias*. 1ed.Curitiba: Medvep, 2014, v. 1, p. 496-497.
- TEIXEIRA, V. N.** . Manejo Nutricional de répteis, aves, roedores, coelhos, furões e primatas de estimação. In: Marcello Rodrigues da Roza; André Lacerda de Abreu Oliveira; Rodrigo Luis Morais da Silva. (Org.). *Dia-a-dia Tópicos selecionados em especialidades veterinárias*. 1ed.Curitiba: Medvep, 2014, v. 1, p. 498-499.
- TEIXEIRA, V. N.** . Doenças do Sistema Digestório de répteis, aves, mamíferos não convencionais de companhia. In: ROZA, M. R.; OLIVEIRA, A. L. A.; DE NARDI, A. B.; SILVA R. M. da. (Org.). *DIA A DIA ? TÓPICOS SELECIONADOS EM ESPECIALIDADES VETERINÁRIAS*. 1ed.Curitiba: Medvep, 2014, v. 1, p. 509-509.
- ★ **TEIXEIRA, V. N.** . Rodentia - Roedores Exóticos (rato, camundongo, hamster, gerbilo, porquinho-da-índia e chinchila). In: Zalmir Silvino Cubas; Jean Carlos Ramos da Silva; José Luiz Catão. (Org.). *Tratado de Animais Selvagens - medicina veterinária*. 2ed.São Paulo: Roca, 2014, v. 1, p. 1169-1208.
- ★ **TEIXEIRA, V. N.** . Aves. In: Rodrigo Rabelo. (Org.). *Emergências em Pequenos Animais: Condutas Clínicas e Cirúrgicas no Paciente Grave*. 1ed.Rio de Janeiro: Elsevier, 2013, v. 1, p. 606-609.
- ★ **TEIXEIRA, V. N.** . Roedores. In: Rodrigo Rabelo. (Org.). *Emergências em Pequenos Animais: Condutas Clínicas e Cirúrgicas no Paciente Grave*. 1ed.Rio de Janeiro: Elsevier, 2013, v. 1, p. 610-613.
- ★ **TEIXEIRA, V. N.** . Odontologia em roedores e lagomorfos. In: Marcello Rodrigues da Roza. (Org.). *Princípios de Odontologia Veterinária*. 1ed.Brasília: Edição do Autor, 2012, v. 1, p. 157-182.
- TEIXEIRA, V. N.** ; FERREIRA, F. M. ; PACHALY, J. R. ; CARTELLI, R. . Antibioticoterapia em Pequenos Animais. In: Fabiano Montiani Ferreira. (Org.). *Antibioticoterapia em pequenos animais*. 1ed.São Paulo: Ícone, 1997, v. 1, p. 1-244.

Textos em jornais de notícias/revistas

- TEIXEIRA, V. N.** . Piolhos, Pulgas e Carrapatos. *Guia dos Pets*, p. 12 - 19, 31 out. 2020.
- TEIXEIRA, V. N.** . Porque o Porco-Espinho tem Esse Nome se Ele não Parece um Porco?. *Super Interessante*, São Paulo / SP, p. 33 - 33, 01 jan. 2014.

Resumos expandidos publicados em anais de congressos

- PEREIRA, J. F. S. ; JONG, G. ; **TEIXEIRA, V. N.** ; PASSERINO, A. S. M. ; MAIA, D. ; SOTOMAIOR, C. S. . Infecção Experimental de Ovinos com Larvas de *Haemonchus contortus* para Validação da Resistência Definida pelo Método Famacha. In: VIII Congresso Latinoamericano de Especialistas en Pequeños Ruminantes y Camélidos Sudamericanos, 2013, Campo

2. SAMPAIO, F. B. G. ; PASSERINO, A. S. M. ; **TEIXEIRA, V. N.** ; MURTA, E. A. . Relação Entre Fatores Ambientais e a Postura dos Ovos de Emus (*Rhea americana*) Mantidas no Criatório de Animais Silvestres da Fazenda Experimental Galinha Azul da PUCPR. In: XXIII Congresso Brasileiro de Zootecnia, 2013, Foz do Iguaçu / PR. Anais do XXIII Congresso Brasileiro de Zootecnia, 2013.

Resumos publicados em anais de congressos

1. BHR, D. D. ; MASSUDA, C. Y. ; **TEIXEIRA, V. N.** . Levantamento do Número de Casos de Dirofilariose (*Dirofilaria immitis*) em Cães em Regiões Selecionadas do Estado do Paraná no Período de 2016 a 2018. In: Congresso Iberoamericano de Saúde Pública Veterinária, 2020, Anais do Congresso Iberoamericano de Saúde Pública Veterinária, p. 1-2.
2. PADILHA, I. S. ; LOPEZ, B. B. ; **TEIXEIRA, V. N.** . Estudo da Prevalência de Parasitoses Gastrointestinais em Animais de Companhia na Clínica Veterinária Escola - PUCPR. In: XXVI Seminário de Iniciação Científica da PUCPR, 2018, Curitiba / PR. Anais do XXVI Seminário de Iniciação Científica da PUCPR, 2018, v. 1, p. 1-3.
3. MOURA, A. P. S. ; SILVA, A. D. ; MATOS, G. L. ; CAMARGO, H. C. ; WALL, K. E. ; HAIDUK, L. H. B. ; ZEN, M. ; CHYLA, P. M. ; **TEIXEIRA, V. N.** . Estudo da Prevalência de Parasitoses Gastrointestinais em Animais Atendidos na Unidade Hospitalar de Animais de Fazenda - PUCPR. In: XXVI Seminário de Iniciação Científica da PUCPR, 2018, Curitiba / PR. Anais do XXVI Seminário de Iniciação Científica da PUCPR, 2018, v. 1, p. 1-3.
4. NOGOSSEK, I. O. ; SANTOS, P. J. ; **TEIXEIRA, V. N.** . Estudo da Prevalência de Parasitoses em Mamíferos Selvagens Mantidos no Cetas PUCPR/IBAMA. In: XXV Seminário de Iniciação Científica da PUCPR, 2017, Curitiba / PR. Anais do XXV Seminário de Iniciação Científica da PUCPR, 2017, v. 1, p. 1-3.
5. SANTOS, P. J. ; NOGOSSEK, I. O. ; **TEIXEIRA, V. N.** . Ocorrência de Alterações Macroscópicas em Necropsias de Aves do Cetas da PUCPR-IBAMA. In: XXV Seminário de Iniciação Científica da PUCPR, 2017, Curitiba / PR. Anais do XXV Seminário de Iniciação Científica da PUCPR, 2017, v. 1, p. 1-3.
6. CAMARGO, V. M. ; ANATER, A. ; BARRIUSO, J. B. ; FARIAS, M. R. ; **TEIXEIRA, V. N.** ; PIMPÃO, C. T. . Avaliação da Eficácia de Anti-Helmíntico Interno de Amplo Espectro para Tratamento em Cães. In: XXIII Seminário de Iniciação Científica, 2015, Curitiba / PR. Anais do XXIII Seminário de Iniciação Científica. Curitiba / PR: Champagnat, 2015, v. 1, p. 1-3.
7. MAGUERROSKI, C. ; WEBER, S. H. ; **TEIXEIRA, V. N.** ; PASSERINO, A. S. M. . Análise do Ganho de Peso de Pacas Agouti paca. In: XXIII Seminário de Iniciação Científica, 2015, Curitiba / PR. Anais do XXIII Seminário de Iniciação Científica. Curitiba / PR: Champagnat, 2015, v. 1, p. 1-3.
8. CINTRA, M. C. R. ; **TEIXEIRA, V. N.** ; NASCIMENTO, L. V. ; MACIEL, M. ; ANDRADE, F. ; POLETTO, A. L. ; SOTOMAIOR, C. S. . Anthelmintic Resistance Delayed with a Targeted Selective Treatment Approach. In: IX Congresso Latinoamericano de Especialistas em Pequenos Ruminantes y Camélidos Sudamericanos, 2015, La Rioja / Argentina. Memórias do IX Congresso Latinoamericano de Especialistas em Pequenos Ruminantes y Camélidos Sudamericanos, 2015, v. 1, p. 268-269.
9. SORESINI, G. C. G. ; **TEIXEIRA, V. N.** ; SILVA, F. A. ; MOURAO, G. M. . Occurrence of Gastrointestinal Parasites in Free-Ranging Giant Otter (*Pteronura brasiliensis*) in the Southern Pantanal, Brazil. In: 13th International Otter Congress, 2015, Singapore. Programme Booklet, 2015, p. 15-15.
10. SORESINI, G. C. G. ; **TEIXEIRA, V. N.** ; SILVA, F. A. ; MOURAO, G. M. . Ocorrência de Parasitos Gastrointestinais em *Pteronura brasiliensis* (Carnivora, Mustelidae) de Vida Livre no Pantanal de Mato Grosso do Sul. In: 8º Congresso Brasileiro de Mastozologia, 2015, João Pessoa / PB. Anais do 8º Congresso Brasileiro de Mastozologia, 2015, p. 363-363.
11. CINTRA, M. C. R. ; **TEIXEIRA, V. N.** ; MAIA, D. ; NASCIMENTO, L. V. ; JESUS, R. M. M. ; MAGALHÃES, A. C. P. A. ; SOUZA, J. B. M. ; SOTOMAIOR, C. S. . Efeito de Diferentes Níveis Protéicos na Resposta Imunológica à Infecção Natural por Parasitos Gastrointestinais em Cordeiros. In: 3º Congresso Sul-Brasileiro de Iniciação Científica & Pós-Graduação, 2014, Curitiba / PR. Anais do 3º Congresso Sul-Brasileiro de Iniciação Científica & Pós-Graduação. Curitiba / PR: Champagnat, 2014, v. 1, p. 1-2.
12. CINTRA, M. C. R. ; OLIVEIRA, L. R. ; WILK, R. ; SOUZA, J. B. M. ; OLLHOFF, R. D. ; **TEIXEIRA, V. N.** ; SOTOMAIOR, C. S. . Suplementação com Ácidos Húmicos para o Controle da Verminose Gastrointestinal de Ovinos. In: XVIII Congresso Brasileiro de Parasitologia Veterinária, 2014, Gramado / RS. Anais do XVIII Congresso Brasileiro de Parasitologia Veterinária, 2014, v. 1, p. 1-1.
13. MURTA, E. A. ; **TEIXEIRA, V. N.** . Levantamento das Parasitoses Intestinais de Pequenos Ruminantes da Região Metropolitana de Curitiba, PR. In: 3º Congresso Sul-Brasileiro de Iniciação Científica & Pós-Graduação, 2014, Curitiba / PR. Anais do 3º Congresso Sul-Brasileiro de Iniciação Científica & Pós-Graduação. Curitiba / PR: Champagnat, 2014, v. 1, p. 1-2.
14. SILVA, S. M. M. ; **TEIXEIRA, V. N.** . Levantamento das Parasitoses Abomasais de Pequenos Ruminantes da Região Metropolitana de Curitiba, PR. In: 3º Congresso Sul-Brasileiro de Iniciação Científica & Pós-Graduação, 2014, Curitiba / PR. Anais do 3º Congresso Sul-Brasileiro de Iniciação Científica & Pós-Graduação. Curitiba / PR: Champagnat, 2014, v. 1, p. 1-2.
15. SOTOMAIOR, C. S. ; TIRABASSI, A. H. ; MADEIRA, H. M. F. ; PEREIRA, J. F. S. ; **TEIXEIRA, V. N.** ; CAMARGO, M. ; SANTOS, N. F. B. . Molecular Identification of Abomasal Bacteria in Sheep Naturally Infected with *Haemonchus contortus*. In: 13th International Congress of Parasitology, 2014, Cidade do México / México. Abstracts 13th International Congress of Parasitology, 2014.
16. KUSMA, S. C. ; **TEIXEIRA, V. N.** ; KRAWCZYK, A. C. D. B. . Levantamento Preliminar da Helmintofauna de *Cercocyon thous* Linnaeus, 1766 (Carnivora, Canidae) na Floresta Nacional de Três Barras, Santa Catarina, Brasil. In: V Encontro de Ciências Biológicas da Universidade Estadual de Londrina, 2014, Londrina / PR. Anais do V Encontro de Ciências Biológicas da Universidade Estadual de Londrina, 2014.
17. LAPCHENSK, A. F. ; **TEIXEIRA, V. N.** ; PASSERINO, A. S. M. . Avaliação Epidemiológica de Ectoparasitas de Equídeos de Curitiba e Região Metropolitana. In: XXI Seminário de Iniciação Científica, 2013, Curitiba / PR. Anais do XXI Seminário de Iniciação Científica. Curitiba / PR: Champagnat, 2013, v. 1, p. 1-2.
18. CINTRA, M. C. R. ; WILK, R. ; OLLHOFF, R. D. ; **TEIXEIRA, V. N.** ; SOUZA, J. B. M. ; MAIA, D. ; SOTOMAIOR, C. S. . Avaliação Hematológica de Pequenos Ruminantes Suplementados com Ácidos Húmicos. In: XXI Seminário de Iniciação Científica, 2013, Curitiba / PR. Anais do XXI Seminário de Iniciação Científica. Curitiba / PR: Champagnat, 2013, v. 1, p. 1-2.
19. WILK, R. ; OLLHOFF, R. D. ; CINTRA, M. C. R. ; **TEIXEIRA, V. N.** ; MAIA, D. ; SOUZA, J. B. M. ; SOTOMAIOR, C. S. . Avaliação Zootécnica de Pequenos Ruminantes Suplementados com Ácidos Húmicos. In: XXI Seminário de Iniciação

20. Científica, 2013, Curitiba / PR. Anais do XXI Seminário de Iniciação Científica. Curitiba / PR: Champagnat, 2013. v. 1. p. 1-2. TOMAZ, C. E. B. ; LISBOA, A. ; VENDRAME, V. ; **TEIXEIRA, V. N.** ; CINTRA, M. C. R. ; MURTA, E. A. ; MAIA, D. ; SOTOMAIOR, C. S. . Seleção de Ovinos ao *Haemonchus contortus* Utilizando o Método FAMACHA como Critério de Seleção. In: XXI Seminário de Iniciação Científica, 2013, Curitiba / PR. Anais do XXI Seminário de Iniciação Científica. Curitiba / PR: Champagnat, 2013. v. 1. p. 1-2.
21. SILVA, R. L. ; MIARA, L. C. ; **TEIXEIRA, V. N.** ; FERNANDES, L. L. ; SOTOMAIOR, C. S. ; STOLF, A. M. . Retrospective Study of Neoplasias in Pet Rodents From a Private Practice in Brazil. In: 31st World Veterinary Congress, 2013, Praga / República Checa. Abstracts and Proceedings of the 31st World Veterinary Congress, 2013. v. 1. p. 9-9.
22. SOUZA, J. B. M. ; OSTRENSKY, A. ; JESUS, R. M. M. ; CINTRA, M. C. R. ; **TEIXEIRA, V. N.** ; SOTOMAIOR, C. S. . Efeitos da Suplementação Proteica no Controle da Verminose Gastrointestinal em Ovinos. In: XXI Seminário de Iniciação Científica, 2013, Curitiba / PR. Anais do XXI Seminário de Iniciação Científica. Curitiba / PR: Champagnat, 2013. v. 1. p. 1-2.
23. MURTA, E. A. ; **TEIXEIRA, V. N.** . Análise Coproparasitológica de Ovinos no Município de Castro, PR. In: XXI Seminário de Iniciação Científica, 2013, Curitiba / PR. Anais do XXI Seminário de Iniciação Científica. Curitiba / PR: Champagnat, 2013. v. 1. p. 1-2.
24. PRADO, A. C. S. F. ; **TEIXEIRA, V. N.** . Estudo da Prevalência de Parasitos Gastrointestinais de Caninos em São José dos Pinhais, PR. In: XXI Seminário de Iniciação Científica, 2013, Curitiba / PR. Anais do XXI Seminário de Iniciação Científica. Curitiba / PR: Champagnat, 2013. v. 1. p. 1-2.
25. OLIVEIRA, L. R. ; **TEIXEIRA, V. N.** . Avaliação Parasitológica de Pequenos Ruminantes Suplementados com Ácidos Húmicos. In: XXI Seminário de Iniciação Científica, 2013, Curitiba / PR. Anais do XXI Seminário de Iniciação Científica. Curitiba / PR: Champagnat, 2013. v. 1. p. 1-2.
26. KUSMA, S. C. ; WRUBLEWSKI, D. M. ; **TEIXEIRA, V. N.** ; HOLDEFER, D. R. . Parasitos Intestinais de *Leopardus wiedii* e *Leopardus tigrinus* (Felinos) que Mantém Atividade Junto a Floresta Nacional de Três Barras, SC. In: IV Encontro de Ciências Biológicas da Universidade Estadual de Londrina, 2013, Londrina / PR. Anais do IV Encontro de Ciências Biológicas da Universidade Estadual de Londrina, 2013.
27. EGEVARDT, R. D. ; SOTOMAIOR, C. S. ; **TEIXEIRA, V. N.** ; MAIA, D. . Infecção Experimental de Ovinos com Larvas de *Haemonchus contortus* para a Validação da Resistência Definida pelo Método FAMACHA. In: XX Seminário de Iniciação Científica, 2012, Curitiba / PR. Anais do XX Seminário de Iniciação Científica. Curitiba / PR: Champagnat, 2012. v. 1. p. 1-2.
28. CRUZ, M. A. M. ; SOTOMAIOR, C. S. ; **TEIXEIRA, V. N.** ; TIRABASSI, A. H. ; SANTOS, N. F. B. ; CAMARGO, M. . Identificação e Quantificação de Parasitos Gastrointestinais de Ovinos com Diferentes Graus de Infecção Parasitária. In: XX Seminário de Iniciação Científica, 2012, Curitiba / PR. Anais do XX Seminário de Iniciação Científica. Curitiba / PR: Champagnat, 2012. v. 1. p. 1-2.
29. SILVA, M. D. G. ; PASSERINO, A. S. M. ; **TEIXEIRA, V. N.** . Identificação das Parasitoses e Alterações Patológicas de Aves Passeriformes Mantidas no CETAS da PUCPR-IBAMA. In: XX Seminário de Iniciação Científica, 2012, Curitiba / PR. Anais do XX Seminário de Iniciação Científica. Curitiba / PR: Champagnat, 2012. v. 1. p. 1-2.
30. MAIA, D. ; BEDIN, M. M. ; LIMA, E. C. ; **TEIXEIRA, V. N.** ; ROSALINSKI-MORAES, F. ; SOTOMAIOR, C. S. . Are Goats Suitable for FAMACHA® Training?. In: XI International Conference on Goats, 2012, Gran Canaria / Espanha. Book of Abstracts XI International Conference on Goats, 2012. v. 1. p. 377-377.
31. LAPCHENSK, A. F. ; **TEIXEIRA, V. N.** . Avaliação In vitro da Ação de *Dicksonia sellowiana* e *Rumex obtusifolius* no Desenvolvimento Larvário de *Haemonchus* sp. In: XX Seminário de Iniciação Científica, 2012, Curitiba / PR. Anais do XX Seminário de Iniciação Científica. Curitiba / PR: Champagnat, 2012. v. 1. p. 1-2.
32. MANGINI, P. R. ; **TEIXEIRA, V. N.** ; KRUL, R. ; MESSIAS, C. ; MANGINI, P. B. ; MENDES, A. L. G. ; FESTTI, L. ; RECHETELO, J. ; ROBLE JUNIOR, J. C. . Ectoparasites and Haemoparasites Prevalence in Wild Birds in Two Fishing Villages in Parana Coast - Brazil. In: 23rd International Conference of the World Association for the Advancement of Veterinary Parasitology, 2011, Buenos Aires / AR. Proceedings of 23rd WAAVP, 2011.
33. JONG, G. ; PASSERINO, A. S. M. ; **TEIXEIRA, V. N.** ; SOTOMAIOR, C. S. ; PEREIRA, J. F. S. ; GIURIATTI, J. . Sensibilidade e Especificidade do Método FAMACHA em Ovinos. In: XIX Seminário de Iniciação Científica, 2011, Curitiba / PR. Anais do XIX Seminário de Iniciação Científica. Curitiba / PR: Champagnat, 2011. v. 1. p. 1-2.
34. PEREIRA, J. F. S. ; SOTOMAIOR, C. S. ; **TEIXEIRA, V. N.** ; WEBER, S. H. ; MAIA, D. ; JONG, G. . Infecção Experimental de Ovinos e Caprinos com Larvas de Helmintos Gastrointestinais para a Validação da Resistência Definida pelo Método FAMACHA. In: XIX Seminário de Iniciação Científica, 2011, Curitiba / PR. Anais do XIX Seminário de Iniciação Científica. Curitiba / PR: Champagnat, 2011. v. 1. p. 1-2.
35. SOUZA, C. M. ; SILVA, R. L. ; **TEIXEIRA, V. N.** . Ocorrência de *Hymenolepis* sp. em *Chinchilla lanigera*. In: XXXIII Congresso da SZB, 2009, Bauru / SP. Anais do XXXIII Congresso da SZB, 2009.
36. **TEIXEIRA, V. N.** ; MANGINI, P. R. ; KAPROSKI, L. P. ; BOSCARATO, T. G. . Ocorrência de Sanguessugas em *Phrynosoma geoffroanus* (Testudines, Chelidae) no Rio Paraná, na Região do Parque Nacional de Ilha Grande (PR/MS). In: Congresso Brasileiro de Herpetologia, 2004, Curitiba / PR. Anais do I Congresso Brasileiro de Herpetologia, 2004.
37. **TEIXEIRA, V. N.** ; BASILE, L. F. ; SILVA, A. R. . Utilização de Inseminação Artificial em Caninos no Laboratório de Reprodução Animal da UNOPAR. In: I Congresso Brasileiro de Especialidades em Medicina Veterinária, 2002, Curitiba / PR. Anais do I Congresso Brasileiro de Especialidades em Medicina Veterinária, 2002.
38. **TEIXEIRA, V. N.** ; BASILE, L. F. ; SILVA, A. R. . Utilização de Inseminação Artificial em Caninos no Laboratório de Reprodução Animal da UNOPAR - Arapongas. In: IV Encontro de Atividades Científicas da UNOPAR, 2001, Arapongas / PR. Anais do IV Encontro de Atividades Científicas da UNOPAR, 2001.
39. ALMEIDA JUNIOR, D. G. ; **TEIXEIRA, V. N.** ; VIOTTI, N. M. A. ; TRAPP, S. M. ; ZANLUCHI, A. T. ; NETTO, D. P. ; FERNANDES, A. A. ; OKANO, W. ; STURION, M. A. T. ; TAKEDA, G. Z. . Envenenamento por Organofosforado em Ninhada de Cães Neonatos - Relato de Caso. In: XXVIII Congresso Brasileiro de Medicina Veterinária, 2001, Salvador / BA. Anais do XXVIII Congresso Brasileiro de Medicina Veterinária, 2001.
40. **TEIXEIRA, V. N.** ; TRAPP, S. M. ; SILVA, L. C. ; GARCIA, A. L. ; PILATI FILHO, E. ; SCHAFRANSKI, E. . Levantamento das Dermatopatias Encontradas em Animais de Companhia Atendidos no Hospital Veterinário da UNOPAR - Arapongas. In: III Encontro de Atividades Científicas da UNOPAR, 2000, Arapongas / PR. Anais do III Encontro de Atividades Científicas da UNOPAR, 2000.
41. **TEIXEIRA, V. N.** ; SERAFINI, P. P. ; MANGINI, P. R. ; VILANI, R. G. D. C. ; REIFUR, L. ; VELASTIN, G. O. ; SOUZA, R. A. M. ; BONO, T. D. M. M. . Uso de Modificações Ambientais no Tratamento da Automutilação das Penas em Psitacídeos - Relato

- de Oito Casos. In: XXI Congresso Brasileiro de Clínicos Veterinários de Pequenos Animais, 2000, Rio de Janeiro / RJ. Anais do XXI Congresso Brasileiro de Clínicos Veterinários de Pequenos Animais, 2000.
42. **TEIXEIRA, V. N.**; CUNHA FILHO, L. F. C. ; GARCIA, A. L. ; PILATI FILHO, E. ; SCHAFRANSKI, E. ; BARROSO, F. . Freqüência Respiratória de Bovinos Criados a Pasto e a Comparação das Freqüências nos Bezerros e nos Adultos. In: III Encontro de Atividades Científicas da UNOPAR, 2000, Arapongas / PR. Anais do III Encontro de Atividades Científicas da UNOPAR, 2000.
43. **TEIXEIRA, V. N.**; CUNHA FILHO, L. F. C. ; GARCIA, A. L. ; PILATI FILHO, E. ; SCHAFRANSKI, E. ; BARROSO, F. . Interrelação entre Freqüência Respiratória de Bovinos Criados a Pasto e Temperatura Ambiente. In: III Encontro de Atividades Científicas da UNOPAR, 2000, Arapongas / PR. Anais do III Encontro de Atividades Científicas da UNOPAR, 2000.
44. LEUZZI JUNIOR, L. A. ; SILVA, L. C. ; **TEIXEIRA, V. N.** ; TORRES, A. A. M. ; SANTOS, C. R. ; PEREIRA, L. M. ; TONIN, H. C. T. . Estudo da Prevalência de Tuberculose em Cães Mantidos pelo Canil do Hospital Veterinário da UNOPAR. In: III Encontro de Atividades Científicas da UNOPAR, 2000, Arapongas / PR. Anais do III Encontro de Atividades Científicas da UNOPAR, 2000.
45. **TEIXEIRA, V. N.**; SILVA, L. C. ; LEUZZI JUNIOR, L. A. ; GUSMAN, C. R. ; ORMELEZ, S. . Prevalência da Parvovirose em Cães Recebidos pelo Canil da Universidade Norte do Paraná - UNOPAR. In: III Encontro de Atividades Científicas da UNOPAR, 2000, Arapongas / PR. Anais do III Encontro de Atividades Científicas da UNOPAR, 2000.
46. **TEIXEIRA, V. N.**; CUNHA FILHO, L. F. C. ; MIRANDA, F. R. ; GERALDO, A. . Estudo da Helmintofauna de Avestruzes (*Struthio camelus*) Criados em Cativeiro na Região Norte do Paraná. In: II Encontro de Atividades Científicas da UNOPAR, 1999, Arapongas / PR. Anais do II Encontro de Atividades Científicas da UNOPAR, 1999.
47. **TEIXEIRA, V. N.**; CUNHA FILHO, L. F. C. ; MIRANDA, F. R. ; GERALDO, A. . Levantamento das Infecções Parasitárias de Javalis (*Sus scrofa*) Através de Exames Coproparasitológicos. In: II Encontro de Atividades Científicas da UNOPAR, 1999, Arapongas / PR. Anais do II Encontro de Atividades Científicas da UNOPAR, 1999.
48. **TEIXEIRA, V. N.**; CUNHA FILHO, L. F. C. ; MIRANDA, F. R. ; GERALDO, A. . Determinação das Parasitoses Gastrointestinais de Lhamas (*Lama glama*) na Fazenda Experimental da UNOPAR na Região de Tamarana - Paraná. In: II Encontro de Atividades Científicas da UNOPAR, 1999, Arapongas / PR. Anais do II Encontro de Atividades Científicas da UNOPAR, 1999.
49. **TEIXEIRA, V. N.**; CUNHA FILHO, L. F. C. ; LIMA, A. P. F. ; SILVA, D. P. ; LIMA, E. G. ; JOAQUIM, P. M. ; TAVARES, S. . Estudo Termométrico em Cães Domésticos da Região de Arapongas - Paraná - Brasil. In: II Encontro de Atividades Científicas da UNOPAR, 1999, Arapongas / PR. Anais do II Encontro de Atividades Científicas da UNOPAR, 1999.
50. **TEIXEIRA, V. N.**; CUNHA FILHO, L. F. C. ; LIMA, A. P. F. ; SILVA, D. P. ; LIMA, E. G. ; JOAQUIM, P. M. ; TAVARES, S. . Curva Termométrica de Felinos Domésticos. In: II Encontro de Atividades Científicas da UNOPAR, 1999, Arapongas / PR. Anais do II Encontro de Atividades Científicas da UNOPAR, 1999.
51. **TEIXEIRA, V. N.**; CUNHA FILHO, L. F. C. ; GUSMAN, C. R. ; SILVEIRA, A. L. ; GONÇALVES, G. ; DELLNERO, R. ; RODRIGUES, C. V. . Análise das Variações de Temperatura Corporal em Cães Convalescentes do Hospital Veterinário da UNOPAR. In: II Encontro de Atividades Científicas da UNOPAR, 1999, Arapongas / PR. Anais do II Encontro de Atividades Científicas da UNOPAR, 1999.
52. **TEIXEIRA, V. N.**; KLUCZKOVSKI JUNIOR, A. ; SOCCOL, V. T. ; PAULINO, R. C. ; GUIMARÃES, R. Z. ; SOUZA, E. ; BONO, T. D. M. M. ; SOUZA, R. A. M. ; VELASTIN, G. O. . Estudo das Alterações Macroscópicas Encontradas em Exames Necroscópicos de Serpentes Peçonhentas de Diversas Regiões do Estado do Paraná. In: I Congresso de Clínicos Veterinários de Pequenos Animais do Mercosul, 1999, Foz do Iguaçu / PR. Anais do II Congresso de Clínicos Veterinários de Pequenos Animais do Mercosul, 1999.
53. **TEIXEIRA, V. N.**; CUNHA FILHO, L. F. C. ; LIMA, A. ; GUERINO, E. ; FUKAYA, J. C. ; MALUCELLI NETO, L. R. ; NAKATA, R. M. . Capacidade Endotérmica de Ovinos Lanados Criados a Campo na Região de Arapongas - Paraná - Brasil. In: II Encontro de Atividades Científicas da UNOPAR, 1999, Arapongas / PR. Anais do II Encontro de Atividades Científicas da UNOPAR, 1999.
54. **TEIXEIRA, V. N.**; CUNHA FILHO, L. F. C. ; LEMOS, G. ; WERNER, C. ; VITORINO, D. ; MAZÃO, M. . Determinação do Intervalo Termométrico Fisiológico em Equinos Atletas Antes e Após o Exercício. In: II Encontro de Atividades Científicas da UNOPAR, 1999, Arapongas / PR. Anais do II Encontro de Atividades Científicas da UNOPAR, 1999.
55. **TEIXEIRA, V. N.**; CUNHA FILHO, L. F. C. ; GARCIA, A. L. ; PILATI FILHO, E. ; SCHAFRANSKI, E. ; COSTA, A. ; BARROSO, F. . Interrelação entre Temperatura Corpórea de Bovinos Criados a Pasto e a Temperatura Ambiente. In: II Encontro de Atividades Científicas da UNOPAR, 1999, Arapongas / PR. Anais do II Encontro de Atividades Científicas da UNOPAR, 1999.
56. **TEIXEIRA, V. N.**; ENRIQUE, A. P. ; SANTOS JUNIOR, H. A. ; SOUZA, S. ; RUMIATTO, G. D. F. ; REPETTI, L. ; RODRIGUES, C. G. . Microorganismos Isolados no Conduto Auditivo de Cães e Gatos Atendidos no Hospital Veterinário da UNOPAR - Arapongas - PR. In: II Encontro de Atividades Científicas da UNOPAR, 1999, Arapongas / PR. Anais do II Encontro de Atividades Científicas da UNOPAR, 1999.
57. **TEIXEIRA, V. N.**; GONZALEZ, S. G. ; SOUZA, S. ; REPETTI, L. ; GUSMAN, C. R. . Relato de Erlichiose Granulocítica na Espécie Canina na Cidade de Arapongas - PR. In: II Encontro de Atividades Científicas da UNOPAR, 1999, Arapongas / PR. Anais do II Encontro de Atividades Científicas da UNOPAR, 1999.
58. ROSALINSKI-MORAES, F. ; SOCCOL, V. T. ; CASTRO, E. A. ; SOTOMAIOR, C. S. ; **TEIXEIRA, V. N.** ; PICCOLO, V. ; SILVA, M. C. P. ; SOBEZACK, C. . Verminose Ovina: Estudo Epidemiológico na Região de Ponta Grossa. In: I Congresso Latino-Americano de Especialistas em Pequenos Ruminantes e Camelídeos Sul-Americanos, 1999, Montevidéu / Uruguai. Anais do I Congresso Latino-Americano de Especialistas em Pequenos Ruminantes e Camelídeos Sul-Americanos, 1999.
59. **TEIXEIRA, V. N.**; PACHALY, J. R. ; FERREIRA, F. M. ; MANGINI, P. R. ; AUGUSTO, A. Q. ; CARTELLI, R. . An Alternative Method for Chelonian Shell Fracture Repair Using Cyanide Acrylate Adhesive and Cellulose Acetate Medical Tape. In: XVI Panamerican Congress of Veterinary Sciences, 1998, Santa Cruz de la Sierra. Anais do XVI Panamerican Congress of Veterinary Sciences, 1998.
60. PACHALY, J. R. ; VILANI, R. G. D. C. ; BRITO, H. F. V. ; DECONTO, I. ; **TEIXEIRA, V. N.** ; ARNS, E. M. G. A. ; WERNER, P. R. . General Anesthesia of a Horse with Allometrical Scaled Dosage of Tiletamine HCl and Zolazepam Associated with Romifidine HCl and Atropine Sulfate. In: XVI Panamerican Congress of Veterinary Sciences, 1998, Santa Cruz de la Sierra. Anais do XVI Panamerican Congress of Veterinary Sciences, 1998.
61. **TEIXEIRA, V. N.**; CARTELLI, R. ; MANGINI, P. R. ; AUGUSTO, A. Q. ; PACHALY, J. R. ; DOMINGOS, I. T. ; FERREIRA, F. M. ; REIFUR, L. ; PUGLIELLI, H. ; DOTTI, C. ; VILANI, R. G. D. C. . Casuística de Odontologia de Pequenos Animais no Serviço de Medicina de Animais Selvagens e Odontologia Veterinária do Hospital Veterinário da UFPR, de Janeiro a Setembro de 1997.

In: XIX Congresso Brasileiro de Clínicos de Pequenos ANimais, 1997, Curitiba / PR. Anais do XIX Congresso Brasileiro de Clínicos de Pequenos ANimais, 1997.

62. **TEIXEIRA, V. N.**; PACHALY, J. R. ; SINCERO, P. C. ; CARTELLI, R. ; JAWOROVSKI, M. L. ; PASSERINO, A. S. M. . Lesão Reabsortiva Odontoclástica em Leão (*Panthera leo*) - Relato de Caso. In: XIX Congresso Brasileiro de Clínicos de Pequenos ANimais, 1997, Curitiba / PR. Anais do XIX Congresso Brasileiro de Clínicos de Pequenos ANimais, 1997.
63. **TEIXEIRA, V. N.**; SOCCOL, V. T. ; PAULINO, R. C. ; GUIMARÃES, R. Z. ; KLUCZKOVSKI JUNIOR, A. . Levantamento da Helmintofauna em Serpentes no Estado do Paraná. In: IV Simpósio de Ciências Médicas e Biológicas do Curso de Pós-Graduação em Ciências Veterinárias da Universidade Federal do Paraná, 1997, Curitiba / PR. Anais do IV Simpósio de Ciências Médicas e Biológicas do Curso de Pós-Graduação em Ciências Veterinárias da Universidade Federal do Paraná, 1997.
64. **TEIXEIRA, V. N.**; PACHALY, J. R. ; MANGINI, P. R. ; CARTELLI, R. ; FERREIRA, F. M. ; AUGUSTO, A. Q. ; KLEMZ, C. ; SINCERO, P. C. ; MAFRA, A. P. ; CANDIDO, M. V. ; REIFUR, L. ; CIANI, R. B. . Casuística de Cirurgia de Répteis no Serviço de Medicina de Animais Selvagens e Odontologia Veterinária do Hospital Veterinário da Universidade Federal do Paraná, no Período de Setembro de 1995 a Outubro de 1997. In: IV Simpósio de Ciências Médicas e Biológicas do Curso de Pós-Graduação em Ciências Veterinárias da Universidade Federal do Paraná, 1997, Curitiba / PR. Anais do IV Simpósio de Ciências Médicas e Biológicas do Curso de Pós-Graduação em Ciências Veterinárias da Universidade Federal do Paraná, 1997.
65. FERREIRA, F. M. ; VILANI, R. G. D. C. ; SUSKO, I. ; WERNER, P. R. ; PACHALY, J. R. ; **TEIXEIRA, V. N.** ; WERNER, J. . Indução Anestésica com Propofol em Cães com Insuficiência Hepática Aguda. In: III Encontro de Anestesiologia Veterinária, 1997, Araçatuba / SP. Anais do III Encontro de Anestesiologia Veterinária, 1997.
66. CARTELLI, R. ; MANGINI, P. R. ; AUGUSTO, A. Q. ; **TEIXEIRA, V. N.** ; PACHALY, J. R. ; DOMINGOS, I. T. ; FERREIRA, F. M. ; REIFUR, L. ; PUGLIELLI, H. ; DOTTI, C. ; VILANI, R. G. D. C. . Casuística de Mamíferos Selvagens e Exóticos no Serviço de Medicina de Animais Selvagens e Odontologia Veterinária do Hospital Veterinário da UFPR, de Janeiro a Setembro de 1997. In: XIX Congresso Brasileiro de Clínicos de Pequenos Animais, 1997, Curitiba / PR. Anais do XIX Congresso Brasileiro de Clínicos de Pequenos Animais, 1997.
67. MANGINI, P. R. ; PACHALY, J. R. ; AUGUSTO, A. Q. ; DOMINGOS, I. T. ; **TEIXEIRA, V. N.** ; CARTELLI, R. ; FERREIRA, F. M. ; REIFUR, L. ; DOTTI, C. ; PUGLIELLI, H. ; VILANI, R. G. D. C. ; CANDIDO, M. V. . Casuística de Répteis no Serviço de Medicina de Animais Selvagens e Odontologia Veterinária do Hospital Veterinário da UFPR, de Janeiro a Setembro de 1997. In: XIX Congresso Brasileiro de Clínicos de Pequenos ANimais, 1997, Curitiba / PR. Anais do XIX Congresso Brasileiro de Clínicos de Pequenos ANimais, 1997.
68. DOMINGOS, I. T. ; MANGINI, P. R. ; AUGUSTO, A. Q. ; CARTELLI, R. ; **TEIXEIRA, V. N.** ; PACHALY, J. R. ; FERREIRA, F. M. ; REIFUR, L. ; PUGLIELLI, H. ; DOTTI, C. ; VILANI, R. G. D. C. . Casuística de Aves no Serviço de Medicina de Animais Selvagens e Odontologia Veterinária do Hospital Veterinário da UFPR, de Janeiro a Setembro de 1997. In: XIX Congresso Brasileiro de Clínicos de Pequenos Animais, 1997, Curitiba / PR. Anais do XIX Congresso Brasileiro de Clínicos de Pequenos Animais, 1997.
69. PACHALY, J. R. ; MANGINI, P. R. ; AUGUSTO, A. Q. ; CARTELLI, R. ; **TEIXEIRA, V. N.** ; DOMINGOS, I. T. ; FERREIRA, F. M. ; REIFUR, L. ; PUGLIELLI, H. ; DOTTI, C. ; VILANI, R. G. D. C. ; CANDIDO, M. V. ; SINCERO, P. C. ; KLEMZ, C. ; MAFRA, A. P. ; CARVALHO, C. ; MAYER, P. ; MANGINI, P. B. ; CARLY, A. V. ; MAY JUNIOR, J. A. . Casuística de Animais Selvagens e Exóticos no Serviço de Medicina de Animais Selvagens e Odontologia Veterinária do Hospital Veterinário da UFPR, de Janeiro a Setembro de 1997. In: XIX Congresso Brasileiro de Clínicos de Pequenos Animais, 1997, Curitiba / PR. Anais do XIX Congresso Brasileiro de Clínicos de Pequenos Animais, 1997.
70. PACHALY, J. R. ; LANGE, R. R. ; JAWOROVSKI, M. L. ; **TEIXEIRA, V. N.** ; CARTELLI, R. ; FERREIRA, F. M. ; MANGINI, P. R. ; ARNS, E. M. G. A. . Anestesia em Leão (*Panthera leo*) pela Associação de Cloridrato de Xilazina, Sulfato de Atropina, Cloridrato de Tiletamina e Zolazepam em Três Ocasões Diferentes - Protocolo Posológico Calculado por Meio de Extrapolação Alométrica Interespecífica. In: XIX Congresso Brasileiro de Clínicos de Pequenos Animais, 1997, Curitiba / PR. Anais do XIX Congresso Brasileiro de Clínicos de Pequenos Animais, 1997.
71. PACHALY, J. R. ; CIRILLO, F. ; LEIZAGOYEN, C. ; RIMBAUD, E. ; CARTELLI, R. ; **TEIXEIRA, V. N.** ; VILANI, R. G. D. C. . Procedimentos de Endodontia em um Urso Marrom (*Ursus arctos*). In: XIX Congresso Brasileiro de Clínicos de Pequenos Animais, 1997, Curitiba / PR. Anais do XIX Congresso Brasileiro de Clínicos de Pequenos Animais, 1997.
72. VILANI, R. G. D. C. ; PACHALY, J. R. ; SUSKO, I. ; **TEIXEIRA, V. N.** ; BRITO, H. F. V. . Utilização do Propofol, Administrado por Via Intra-Óssea, para Indução Anestésica em Pombos (*Columba livia*). In: XIX Congresso Brasileiro de Clínicos de Pequenos Animais, 1997, Curitiba / PR. Anais do XIX Congresso Brasileiro de Clínicos de Pequenos Animais, 1997.
73. FERREIRA, F. M. ; WERNER, P. R. ; AUGUSTO, A. Q. ; WERNER, J. ; REIFUR, L. ; **TEIXEIRA, V. N.** . Alterações Tomográficas no Fígado de um Cão com Transformação Gordurosa Hepática - Relato de Caso. In: XIX Congresso Brasileiro de Clínicos de Pequenos Animais, 1997, Curitiba / PR. Anais do XIX Congresso Brasileiro de Clínicos de Pequenos Animais, 1997.
74. ACCO, A. ; FERREIRA, F. M. ; **TEIXEIRA, V. N.** ; VOZNIKA, F. B. ; DIETRICH, R. L. ; BIONDO, A. W. ; PLIACEKOS, L. . Haemobatonelose Canina - Relato de Caso. In: IV Simpósio de Ciências Médicas e Biológicas do Curso de Pós-Graduação em Ciências Veterinárias da Universidade Federal do Paraná, 1997, Curitiba / PR. Anais do IV Simpósio de Ciências Médicas e Biológicas do Curso de Pós-Graduação em Ciências Veterinárias da Universidade Federal do Paraná, 1997.
75. FERREIRA, F. M. ; VOZNIKA, F. B. ; **TEIXEIRA, V. N.** ; AUGUSTO, A. Q. ; NAVARRO, C. E. K. G. ; PACHALY, J. R. ; REIFUR, L. ; SCHMIDT, E. M. S. . Lymphoid Leukemia in Two German Shepherd Dogs. In: IV Simpósio de Ciências Médicas e Biológicas do Curso de Pós-Graduação em Ciências Veterinárias da Universidade Federal do Paraná, 1997, Curitiba / PR. Anais do IV Simpósio de Ciências Médicas e Biológicas do Curso de Pós-Graduação em Ciências Veterinárias da Universidade Federal do Paraná, 1997.
76. MANGINI, P. R. ; PACHALY, J. R. ; FERREIRA, F. M. ; **TEIXEIRA, V. N.** ; AUGUSTO, A. Q. ; CARTELLI, R. ; KLEMZ, C. ; SINCERO, P. C. ; MAFRA, A. P. ; CANDIDO, M. V. ; REIFUR, L. ; CIANI, R. B. . Casuística da Utilização de Decanoato de Haloperidol Em Papagaios (*Amazona spp*) no Período de Setembro de 1995 a Outubro de 1997, no Serviço de Medicina de Animais Selvagens e Odontologia Veterinária do Hospital Veterinário da Universidade Federal do Paraná. In: IV Simpósio de Ciências Médicas e Biológicas do Curso de Pós-Graduação em Ciências Veterinárias da Universidade Federal do Paraná, 1997, Curitiba / PR. Anais do IV Simpósio de Ciências Médicas e Biológicas do Curso de Pós-Graduação em Ciências Veterinárias da Universidade Federal do Paraná, 1997.
77. FERREIRA, F. M. ; MANGINI, P. R. ; CARTELLI, R. ; PACHALY, J. R. ; **TEIXEIRA, V. N.** ; AUGUSTO, A. Q. ; REIFUR, L. . Review of Ophthalmic Surgical Interventions Performed at the Federal University of Parana's Wild Animal Medicine Service

- Between the Years of 1996 and 1997. In: IV Simpósio de Ciências Médicas e Biológicas do Curso de Pós-Graduação em Ciências Veterinárias da Universidade Federal do Paraná, 1997, Curitiba / PR. Anais do IV Simpósio de Ciências Médicas e Biológicas do Curso de Pós-Graduação em Ciências Veterinárias da Universidade Federal do Paraná, 1997.
78. PACHALY, J. R. ; MANGINI, P. R. ; **TEIXEIRA, V. N.** ; CARTELLI, R. ; AUGUSTO, A. Q. ; FERREIRA, F. M. ; REIFUR, L. ; KLEMZ, C. ; SINCERO, P. C. ; MAFRA, A. P. ; CANDIDO, M. V. ; CIANI, R. B. . Estudo da Prevalência de Hipovitaminose A em Quelônios Atendidos no Serviço de Medicina de Animais Selvagens e Odontologia Veterinária do Hospital Veterinário da UFPR no Período de Setembro de 1995 a Outubro de 1997. In: IV Simpósio de Ciências Médicas e Biológicas do Curso de Pós-Graduação em Ciências Veterinárias da Universidade Federal do Paraná, 1997, Curitiba / PR. Anais do IV Simpósio de Ciências Médicas e Biológicas do Curso de Pós-Graduação em Ciências Veterinárias da Universidade Federal do Paraná, 1997.
79. **TEIXEIRA, V. N.**; CARTELLI, R. ; VILANI, R. G. D. C. ; DOTTI, C. ; REIFUR, L. ; ARNS, E. M. G. A. ; PACHALY, J. R. . Procedimentos Odontológicos em Cães e Gatos, Realizados no Ambulatório de Medicina de Animais Selvagens e Odontologia Veterinária do Hospital Veterinário da Universidade Federal do Paraná. In: III Simpósio de Ciências Médicas e Biológicas do Curso de Pós-Graduação em Ciências Veterinárias da Universidade Federal do Paraná, 1996, Curitiba / PR. Anais do III Simpósio de Ciências Médicas e Biológicas do Curso de Pós-Graduação em Ciências Veterinárias da Universidade Federal do Paraná, 1996.
80. **TEIXEIRA, V. N.**; PACHALY, J. R. ; CARTELLI, R. ; DOMINGOS, I. T. ; PASSERINO, A. S. M. . Correção de Tratamento Endodôntico Inadequado em uma Onça Pintada (*Panthera onca*). In: XX Congresso Brasileiro de Zoológicos, 1996, Cuiabá / MT. Anais do XX Congresso Brasileiro de Zoológicos, 1996.
81. **TEIXEIRA, V. N.**; PACHALY, J. R. ; CARTELLI, R. ; LANGE, R. R. ; LACERDA, O. ; VILANI, R. G. D. C. . Procedimentos de Endodontia em Carnívoros Selvagens. In: XV Panvet, 1996, Campo Grande / MS. Anais do XV Panvet, 1996.
82. PACHALY, J. R. ; CARTELLI, R. ; **TEIXEIRA, V. N.** ; LANGE, R. R. ; PASSERINO, A. S. M. ; VILANI, R. G. D. C. . Procedimentos de Exodontia em Carnívoros Selvagens. In: XV Panvet, 1996, Campo Grande / MS. Anais do XV Panvet, 1996.
83. **TEIXEIRA, V. N.**; WERNER, P. R. ; KLUCZKOVSKI JUNIOR, A. ; SCHIMANSKI, J. C. . Levantamento das Alterações Morfopatológicas de Animais Selvagens Examinados no Serviço de Patologia Animal do Hospital Veterinário da UFPR. In: XIX Congresso Brasileiro e II Encontro Internacional da Sociedade de Zoológicos do Brasil, 1995, Foz do Iguaçu / PR. Anais do XIX Congresso Brasileiro e II Encontro Internacional da Sociedade de Zoológicos do Brasil, 1995.
84. **TEIXEIRA, V. N.**; PACHALY, J. R. ; LANGE, R. R. ; CARTELLI, R. ; DOMINGOS, I. T. ; BRITO, H. F. V. ; LACERDA, O. ; PASSERINO, A. S. M. ; FUKUDA, S. . Procedimentos de Endodontia em Três Onças (*Panthera onca*). In: I Jornada de Medicina de Animais Selvagens e de Pequenos Ruminantes do Cone SUI, 1995, Curitiba / PR. Anais da I Jornada de Medicina de Animais Selvagens e de Pequenos Ruminantes do Cone SUI, 1995.
85. **TEIXEIRA, V. N.**; PACHALY, J. R. ; MANGINI, P. R. ; DOMINGOS, I. T. ; CARTELLI, R. ; FUKUDA, S. . Procedimentos de Endodontia e Exodontia em um Urso Marrom (*Ursus arctus*). In: I Jornada de Medicina de Animais Selvagens e de Pequenos Ruminantes do Cone SUI, 1995, Curitiba / PR. Anais da I Jornada de Medicina de Animais Selvagens e de Pequenos Ruminantes do Cone SUI, 1995.
86. **TEIXEIRA, V. N.**; SOCCOL, V. T. . Comparação dos Métodos de Contagem de OPG, McMaster e Wisconsin, para Diagnóstico de *Strongylidea* em Equinos. In: IX Seminário Brasileiro de Parasitologia Veterinária, 1995, Campo Grande / MS. Anais do IX Seminário Brasileiro de Parasitologia Veterinária, 1995.
87. **TEIXEIRA, V. N.**; SOCCOL, V. T. . Teste de Redução de OPG e de Eficácia das Lactonas Macroclílicas para Nematódeos Gastrointestinais de Ovinos a Nível de Campo. In: IX Seminário Brasileiro de Parasitologia Veterinária, 1995, Campo Grande / MS. Anais do IX Seminário Brasileiro de Parasitologia Veterinária, 1995.
88. **TEIXEIRA, V. N.**; SOUZA, F. P. ; SOCCOL, V. T. ; CASTRO, E. A. ; SILVA, M. C. P. . Eficácia das Lactonas Macroclílicas em Ovinos. In: II Simpósio de Ciências Médicas e Biológicas do Curso de Pós-Graduação em Ciências Veterinárias da Universidade Federal do Paraná, 1995, Curitiba / PR. Anais do II Simpósio de Ciências Médicas e Biológicas do Curso de Pós-Graduação em Ciências Veterinárias da Universidade Federal do Paraná, 1995.
89. **TEIXEIRA, V. N.**; CASTRO, E. A. ; SOCCOL, V. T. ; SOUZA, F. P. ; OLIVEIRA, M. D. ; SARNOSKI JUNIOR, S. . Comparação dos Métodos de Contagem de OPG, McMaster e Wisconsin, para Diagnóstico de *Strongylidea* em Equinos. In: II Simpósio de Ciências Médicas e Biológicas do Curso de Pós-Graduação em Ciências Veterinárias da Universidade Federal do Paraná, 1995, Curitiba / PR. Anais do II Simpósio de Ciências Médicas e Biológicas do Curso de Pós-Graduação em Ciências Veterinárias da Universidade Federal do Paraná, 1995.
90. **TEIXEIRA, V. N.**; SOCCOL, V. T. ; SOTOMAIOR, C. S. ; SOUZA, F. P. ; CASTRO, E. A. ; SILVA, M. C. P. . Anthelmintic Resistance in Sheep in Paraná State, Brazil. In: II Simpósio de Ciências Médicas e Biológicas do Curso de Pós-Graduação em Ciências Veterinárias da Universidade Federal do Paraná, 1995, Curitiba / PR. Anais do II Simpósio de Ciências Médicas e Biológicas do Curso de Pós-Graduação em Ciências Veterinárias da Universidade Federal do Paraná, 1995.
91. **TEIXEIRA, V. N.**; PACHALY, J. R. ; DECONTO, I. ; BRITO, H. F. V. ; DOMINGOS, I. T. ; CARTELLI, R. ; PASSERINO, A. S. M. ; MAÇANEIRO, C. G. ; GÓIS, D. R. ; VILANI, R. G. D. C. ; SILVA, M. E. P. F. . Emprego de Cloridrato de Detomidina em Associação a Cloridrato de Tiletamina, Zolazepam e Sulfato de Atropina, na Anestesia de um Gnu (*Connochaetes gnou*). In: II Simpósio de Ciências Médicas e Biológicas do Curso de Pós-Graduação em Ciências Veterinárias da Universidade Federal do Paraná, 1995, Curitiba / PR. Anais do II Simpósio de Ciências Médicas e Biológicas do Curso de Pós-Graduação em Ciências Veterinárias da Universidade Federal do Paraná, 1995.
92. **TEIXEIRA, V. N.**; DECONTO, I. ; PACHALY, J. R. ; FERRARI, M. V. ; DOMINGOS, I. T. ; CARTELLI, R. ; ARNS, E. M. G. A. ; PASSERINO, A. S. M. ; MAÇANEIRO, C. G. ; GÓIS, D. R. ; VILANI, R. G. D. C. ; SILVA, M. E. P. F. . Procedimento Terapêutico Conservador em Um Gnu (*Connochaetes Gnou*) Portador de Infecção Digital. In: II Simpósio de Ciências Médicas e Biológicas do Curso de Pós-Graduação em Ciências Veterinárias da Universidade Federal do Paraná, 1995, Curitiba / PR. Anais do II Simpósio de Ciências Médicas e Biológicas do Curso de Pós-Graduação em Ciências Veterinárias da Universidade Federal do Paraná, 1995.
93. **TEIXEIRA, V. N.**; PACHALY, J. R. ; CARTELLI, R. ; DOMINGOS, I. T. ; PASSERINO, A. S. M. . Correção de Tratamento Endodôntico Inadequado em uma Onça Pintada (*Panthera onca*). In: II Simpósio de Ciências Médicas e Biológicas do Curso de Pós-Graduação em Ciências Veterinárias da Universidade Federal do Paraná, 1995, Curitiba / PR. Anais do II Simpósio de Ciências Médicas e Biológicas do Curso de Pós-Graduação em Ciências Veterinárias da Universidade Federal do Paraná, 1995.
94. **TEIXEIRA, V. N.**; PACHALY, J. R. ; CARTELLI, R. ; DOMINGOS, I. T. ; PASSERINO, A. S. M. . Procedimentos de Endodontia em uma Onça Pintada (*Panthera onca*). In: II Simpósio de Ciências Médicas e Biológicas do Curso de Pós-Graduação em

Apresentações de Trabalho

1. **TEIXEIRA, V. N.** Parasitologia de Répteis. 2021. (Apresentação de Trabalho/Conferência ou palestra).
2. **TEIXEIRA, V. N.** Abordagem Clínica-Cirúrgica de Mamíferos: Roedores e Lagomorfos. 2021. (Apresentação de Trabalho/Conferência ou palestra).
3. **TEIXEIRA, V. N.** Odontologia de Roedores. 2021. (Apresentação de Trabalho/Conferência ou palestra).
4. **TEIXEIRA, V. N.** Relação do Ser Humano com os Animais Selvagens. 2020. (Apresentação de Trabalho/Conferência ou palestra).
5. **TEIXEIRA, V. N.** A História das Pandemias pela Visão da Saúde Única. 2020. (Apresentação de Trabalho/Conferência ou palestra).
6. **TEIXEIRA, V. N.** Qual a Relação dos Seres Humanos com os Animais Selvagens. 2020. (Apresentação de Trabalho/Conferência ou palestra).
7. **TEIXEIRA, V. N.** Mitos e Verdades dos Exames Coproparasitológicos. 2020. (Apresentação de Trabalho/Conferência ou palestra).
8. **TEIXEIRA, V. N.** As Pandemias da História. 2020. (Apresentação de Trabalho/Conferência ou palestra).
9. SILVA, K. G. ; **TEIXEIRA, V. N.** ; MOREIRA, L. B. . Compra de Coelhos: O que Avaliar?. 2020. (Apresentação de Trabalho/Conferência ou palestra).
10. **TEIXEIRA, V. N.** Mixomatose. 2020. (Apresentação de Trabalho/Conferência ou palestra).
11. **TEIXEIRA, V. N.** Particularidades da Odontologia de Roedores e Lagomorfos. 2019. (Apresentação de Trabalho/Conferência ou palestra).
12. **TEIXEIRA, V. N.** Bem Estar em Animais Silvestres. 2019. (Apresentação de Trabalho/Conferência ou palestra).
13. **TEIXEIRA, V. N.** As Desventuras e Aventuras do Médico de Animais Selvagens: Casos Clínicos e Campos de Atuação. 2019. (Apresentação de Trabalho/Conferência ou palestra).
14. **TEIXEIRA, V. N.** O Desenvolvimento da Medicina Veterinária de Animais Selvagens no Brasil: Histórico e Desafios. 2019. (Apresentação de Trabalho/Conferência ou palestra).
15. **TEIXEIRA, V. N.** Tráfico de Animais Selvagens na Perspectiva dos Direitos Humanos e dos Animais. 2019. (Apresentação de Trabalho/Conferência ou palestra).
16. **TEIXEIRA, V. N.** Dermatopatias em Aves. 2019. (Apresentação de Trabalho/Conferência ou palestra).
17. WRUBLEWSKI, D. M. ; KUSMA, S. C. ; **TEIXEIRA, V. N.** . Parasitos Gastrointestinais em Cinco Espécies de Felídeos Silvestres (Carnivora: Felidae) na Floresta Nacional de Três Barras, Santa Catarina. 2018. (Apresentação de Trabalho/Congresso).
18. **TEIXEIRA, V. N.** Odontologia. 2018. (Apresentação de Trabalho/Conferência ou palestra).
19. **TEIXEIRA, V. N.** Leishmaniose em Porquinhos-da-Índia. 2018. (Apresentação de Trabalho/Conferência ou palestra).
20. **TEIXEIRA, V. N.** Tópicos Seleccionados em Medicina de Roedores e Lagomorfos. 2018. (Apresentação de Trabalho/Conferência ou palestra).
21. **TEIXEIRA, V. N.** A Relação Entre o Ser Humano e os Animais Silvestres. 2018. (Apresentação de Trabalho/Conferência ou palestra).
22. **TEIXEIRA, V. N.** Clínica de Aves. 2018. (Apresentação de Trabalho/Conferência ou palestra).
23. **TEIXEIRA, V. N.** Doenças Parasitárias em Primatas Não Humanos. 2018. (Apresentação de Trabalho/Conferência ou palestra).
24. ARZUA, M. ; BARROS-BATTESI, D. M. ; **TEIXEIRA, V. N.** . Aspectos Morfológicos Gerais dos Ixodídeos: Uso de Chaves de Identificação para a Famílias Argasidae e Ixodidae. 2018. (Apresentação de Trabalho/Conferência ou palestra).
25. **TEIXEIRA, V. N.** Histórico das Espécies Exóticas Invasoras. 2018. (Apresentação de Trabalho/Conferência ou palestra).
26. **TEIXEIRA, V. N.** Rotina do Atendimento na Clínica de Selvagens. 2018. (Apresentação de Trabalho/Conferência ou palestra).
27. **TEIXEIRA, V. N.** Perfil Profissional para Atuar na Área de Animais Selvagens. 2018. (Apresentação de Trabalho/Conferência ou palestra).
28. **TEIXEIRA, V. N.** Chegou um Pet Selvagem. E Agora?. 2017. (Apresentação de Trabalho/Conferência ou palestra).
29. **TEIXEIRA, V. N.** Zoonoses Transmitidas por Animais Silvestres Oriundos do Tráfico. 2017. (Apresentação de Trabalho/Conferência ou palestra).
30. **TEIXEIRA, V. N.** O Trabalho das CNAS e o Plano Javali. 2017. (Apresentação de Trabalho/Conferência ou palestra).
31. **TEIXEIRA, V. N.** Anatomia e Fisiologia de Répteis. 2017. (Apresentação de Trabalho/Conferência ou palestra).
32. **TEIXEIRA, V. N.** Atual Realidade dos CETAS, Bem-Estar Animal e Cumprimento da Legislação Ambiental sob a Ótica da CNAS/CFMV. 2016. (Apresentação de Trabalho/Seminário).
33. **TEIXEIRA, V. N.** Necropsia Prático. 2016. (Apresentação de Trabalho/Conferência ou palestra).
34. **TEIXEIRA, V. N.** Necropsia Teórico. 2016. (Apresentação de Trabalho/Conferência ou palestra).
35. **TEIXEIRA, V. N.** Ação das Comissões para Promover a Medicina da Conservação. 2016. (Apresentação de Trabalho/Conferência ou palestra).
36. **TEIXEIRA, V. N.** Achados Clínicos e Identificação de Dipetalonema gracile em Bugio Ruivo (Alouatta Guariba) do Cetas-PUCPR/Ibama. 2016. (Apresentação de Trabalho/Congresso).
37. GUIMARÃES, T. F. ; WU, S. ; FREDIANELLI, A. C. ; **TEIXEIRA, V. N.** . Doença Óssea Metabólica em Saguís-de-Tufo-Preto (Callithrix penicillata) Cativo do Centro de Triagem de Animais Silvestres - CETAS PUCPR - Tijuca do Sul: Relato de Caso. 2016. (Apresentação de Trabalho/Outra).
38. SORESINI, G. C. G. ; **TEIXEIRA, V. N.** ; SILVA, F. A. ; MOURAO, G. M. . Ocorrência de Parasitos Gastrointestinais em Pteronura brasiliensis (Carnivora, Mustelidae) de Vida Livre no Pantanal de Mato Grosso do Sul. 2015. (Apresentação de Trabalho/Congresso).
39. CINTRA, M. C. R. ; **TEIXEIRA, V. N.** ; NASCIMENTO, L. V. ; MACIEL, M. ; ANDRADE, F. ; POLETTO, A. L. ; SOTOMAIOR, C. S. . Anthelmintic Resistance Delayed with a Targeted Selective Treatment Approach. 2015. (Apresentação de Trabalho/Congresso).

40. SOTOMAIOR, C. S. ; TIRABASSI, A. H. ; MADEIRA, H. M. F. ; PEREIRA, J. F. S. ; **TEIXEIRA, V. N.** ; CAMARGO, M. ; SANTOS, N. F. B. . Molecular Identification of Abomasa Bacteria in Sheep Naturally Infected with Haemonchus contortus. 2014. (Apresentação de Trabalho/Congresso).
41. SORESINI, G. C. G. ; ALBUQUERQUE, M. H. M. ; SILVA, R. L. ; SILVA, F. T. ; MANGINI, P. B. ; **TEIXEIRA, V. N.** . Enterotomia para Tratamento de Estase Intestinal Ocasional por Ingestão de Corpo Estranho em Coelho (Oryctolagus Cuniculus). 2014. (Apresentação de Trabalho/Congresso).
42. **TEIXEIRA, V. N.** Introdução à Medicina de Animais Selvagens. 2014. (Apresentação de Trabalho/Conferência ou palestra).
43. WRUBLEWSKI, D. M. ; KUSMA, S. C. ; BUENO, A. C. D. ; **TEIXEIRA, V. N.** ; BARBOSA, C. K. ; NEVES, B. F. M. C. ; GUIMARÃES, T. F. ; ROCKENBACH, J. ; WINAGRASKI, P. . Levantamento da Helmintofauna de Felídeos Selvagens da Floresta Nacional de Três Barras / SC. 2014. (Apresentação de Trabalho/Congresso).
44. CINTRA, M. C. R. ; OLIVEIRA, L. R. ; WILK, R. ; SOUZA, J. B. M. ; OLLHOFF, R. D. ; **TEIXEIRA, V. N.** ; PASSERINO, A. S. M. ; SOTOMAIOR, C. S. . Suplementação com Ácidos Húmicos para o Controle da Verminose Gastrointestinal de Ovinos. 2014. (Apresentação de Trabalho/Congresso).
45. PEREIRA, J. F. S. ; JONG, G. ; **TEIXEIRA, V. N.** ; PASSERINO, A. S. M. ; MAIA, D. ; SOTOMAIOR, C. S. . Infecção Experimental de Ovinos com Larvas de Haemonchus contortus para Validação da Resistência Definida pelo Método FAMACHA. 2013. (Apresentação de Trabalho/Congresso).
46. **TEIXEIRA, V. N.** Manejo e Medicina de Calopsitas. 2013. (Apresentação de Trabalho/Conferência ou palestra).
47. SILVA, R. L. ; MIARA, L. C. ; **TEIXEIRA, V. N.** ; FERNANDES, L. L. ; SOTOMAIOR, C. S. ; STOLF, A. M. . Retrospective Study of Neoplasias in Pet Rodents from a Private Practice in Brazil. 2013. (Apresentação de Trabalho/Congresso).
48. **TEIXEIRA, V. N.** Quebra de Paradigmas na Parasitologia de Animais Silvestres. 2012. (Apresentação de Trabalho/Congresso).
49. **TEIXEIRA, V. N.** Doenças Parasitárias em Aves: Roteiro Básico para Diagnóstico e Terapia. 2012. (Apresentação de Trabalho/Conferência ou palestra).
50. MAIA, D. ; BEDIN, M. M. ; LIMA, E. C. ; **TEIXEIRA, V. N.** ; ROSALINSKI-MORAES, F. ; SOTOMAIOR, C. S. . Are Goats Suitable for Famacha© Training?. 2012. (Apresentação de Trabalho/Conferência ou palestra).
51. **TEIXEIRA, V. N.** Atualização em Estabilização do Paciente nas Emergências em Pequenos Animais. 2012. (Apresentação de Trabalho/Conferência ou palestra).
52. GASPAROTTO, V. P. O. ; VERNINI, T. H. ; FERREIRA JUNIOR, R. S. ; **TEIXEIRA, V. N.** . Adenectomia Total em Glândula de Veneno em Cascavel (Caudisna durissa). 2011. (Apresentação de Trabalho/Outra).
53. CARVALHO, T. T. ; **TEIXEIRA, V. N.** ; ONO, M. M. ; QUEIROZ, V. S. ; ISOBE, U. T. ; MICHELOTTO JUNIOR, P. V. ; RAMOS, C. M. G. ; SORESINI, G. C. G. . Porocephalus sp. (Pentastomida) Infectando Bothropoides jararaca (Viperidae) no Paraná, Brasil. 2011. (Apresentação de Trabalho/Outra).
54. **TEIXEIRA, V. N.** Manejo de Pequenos Roedores. 2011. (Apresentação de Trabalho/Conferência ou palestra).
55. **TEIXEIRA, V. N.** Selvagens e Zoonoses. 2011. (Apresentação de Trabalho/Conferência ou palestra).
56. **TEIXEIRA, V. N.** Atuação do Médico Veterinário na Área de Medicina de Animais Exóticos e Selvagens. 2011. (Apresentação de Trabalho/Conferência ou palestra).
57. MANGINI, P. R. ; **TEIXEIRA, V. N.** ; KRUL, R. ; MESSIAS, C. ; MANGINI, P. B. ; MENDES, A. L. G. ; FESTTI, L. ; RECHETELO, J. ; ROBLE JUNIOR, J. C. . Ectoparasites and Haemoparasites Prevalence in Wild Birds in Two Fishing Villages in Parana Coast - Brazil. 2011. (Apresentação de Trabalho/Conferência ou palestra).
58. **TEIXEIRA, V. N.** Medicina de Serpentes. 2010. (Apresentação de Trabalho/Conferência ou palestra).
59. **TEIXEIRA, V. N.** Atuação do Médico Veterinário na Área de Medicina de Animais Exóticos e Selvagens. 2010. (Apresentação de Trabalho/Conferência ou palestra).
60. **TEIXEIRA, V. N.** Reflexões sobre as Doenças Parasitárias de Animais Selvagens em Cativeiro. 2010. (Apresentação de Trabalho/Conferência ou palestra).
61. **TEIXEIRA, V. N.** Parasitos em Ofídios. 2009. (Apresentação de Trabalho/Conferência ou palestra).
62. **TEIXEIRA, V. N.** Odontologia em Roedores e Lagomorfos. 2009. (Apresentação de Trabalho/Conferência ou palestra).
63. **TEIXEIRA, V. N.** Papel do Médico Veterinário de Animais Selvagens. 2009. (Apresentação de Trabalho/Conferência ou palestra).
64. CHEROBIN, R. A. ; **TEIXEIRA, V. N.** . Isolamento Bacteriano e Sua Sensibilidade em Otites Externas em Cães. 2007. (Apresentação de Trabalho/Outra).
65. **TEIXEIRA, V. N.** ; LUGARINI, C. ; LORENZ, P. C. K. ; MATTOS, B. C. ; SOUZA, R. A. M. . Queilietiose em Coelhos (Oryctolagus cuniculus): Relato de Dois Casos. 2006. (Apresentação de Trabalho/Congresso).

Outras produções bibliográficas

1. **TEIXEIRA, V. N.** Avanços na medicina veterinária de animais selvagens - medicina de répteis. Curitiba: Associação Paranaense de Medicina de Animais Selvagens, 2007. (Tradução/Outra).

Produção técnica

Processos ou técnicas

1. WINNISCHOFER, S. M. B. ; MERCADANTE, A. F. ; FILADELFI, A. M. C. ; RIECK, L. ; BERTAZOLI FILHO, R. ; FOERSTER, M. R. ; **TEIXEIRA, V. N.** ; CABRAL, V. P. . Comitê de Ética em Experimentação Animal UFPR. 2009.

Entrevistas, mesas redondas, programas e comentários na mídia

1. **TEIXEIRA, V. N.** Animais Selvagens como Pets. 2020. (Programa de rádio ou TV/Mesa redonda).
2. **TEIXEIRA, V. N.** Zoológicos da Atualidade. 2017. (Programa de rádio ou TV/Mesa redonda).
3. **TEIXEIRA, V. N.** ; NUNES, V. P. ; TERRA, D. ; MENDINA FILHO, L. H. . Diferentes Perspectivas Sobre o Manejo do Javali. 2016. (Programa de rádio ou TV/Mesa redonda).

Demais tipos de produção técnica

1. **TEIXEIRA, V. N.** Emergências Urogenitais. 2020. (Curso de curta duração ministrado/Especialização).
2. **TEIXEIRA, V. N.** Analgesia e Sedação na Emergência e UTI. 2019. (Curso de curta duração ministrado/Especialização).
3. **TEIXEIRA, V. N.** Dermatopatias em Silvestre. 2019. (Curso de curta duração ministrado/Especialização).
4. **TEIXEIRA, V. N.** Cardiologia. 2019. (Curso de curta duração ministrado/Especialização).
5. **TEIXEIRA, V. N.** Hemodinâmica. 2019. (Curso de curta duração ministrado/Especialização).
6. **TEIXEIRA, V. N.** Emergências Urogenitais. 2019. (Curso de curta duração ministrado/Especialização).
7. **TEIXEIRA, V. N.** Atualização em Veterinário em Domicílio. 2019. .
8. **TEIXEIRA, V. N.** Diagnóstico por Imagem e as Ultrassonografias em Emergência. 2019. (Curso de curta duração ministrado/Especialização).
9. **TEIXEIRA, V. N.** Dermatopatias em Silvestres. 2018. (Curso de curta duração ministrado/Especialização).
10. **TEIXEIRA, V. N.** Técnicas de Necropsia para Observação de Parasitos, 2018, (Curso de curta duração ministrado/Outra).
11. **TEIXEIRA, V. N.** Clínica de Pets Exóticos, 2017. (Curso de curta duração ministrado/Extensão).
12. **TEIXEIRA, V. N.** Simpósio ABRAVAS: Gestão de Fauna, 2017. (Curso de curta duração ministrado/Outra).
13. **TEIXEIRA, V. N.** Dermatopatias em Silvestres, 2017. (Curso de curta duração ministrado/Especialização).
14. **TEIXEIRA, V. N.**; SHIMADA, M. K. . Curso Teórico sobre Manipulação na Experimentação Animal - 12ª Edição, 2017. (Curso de curta duração ministrado/Extensão).
15. **TEIXEIRA, V. N.** Dermatopatias em Silvestres, 2016. (Curso de curta duração ministrado/Especialização).
16. **TEIXEIRA, V. N.** Metodologia do Trabalho Científico, 2016. (Curso de curta duração ministrado/Especialização).
17. **TEIXEIRA, V. N.** Metodologia do Trabalho Científico, 2016. (Curso de curta duração ministrado/Especialização).
18. **TEIXEIRA, V. N.** Metodologia do Trabalho Científico, 2016. (Curso de curta duração ministrado/Especialização).
19. **TEIXEIRA, V. N.** Metodologia do Trabalho Científico, 2016. (Curso de curta duração ministrado/Especialização).
20. **TEIXEIRA, V. N.** Dermatopatias em Aves - Dermatopatias em Roedores - Dermatopatias em Ferrets, 2016. (Curso de curta duração ministrado/Especialização).
21. **TEIXEIRA, V. N.** Dermatopatias em Aves - Dermatopatias em Roedores - Dermatopatias em Ferrets, 2016. (Curso de curta duração ministrado/Especialização).
22. **TEIXEIRA, V. N.** Dermatologia, 2016. (Curso de curta duração ministrado/Especialização).
23. **TEIXEIRA, V. N.** Metodologia do Trabalho Científico, 2016. (Curso de curta duração ministrado/Especialização).
24. **TEIXEIRA, V. N.** Metodologia do Trabalho Científico, 2015. (Curso de curta duração ministrado/Especialização).
25. **TEIXEIRA, V. N.** Metodologia do Trabalho Científico, 2015. (Curso de curta duração ministrado/Especialização).
26. **TEIXEIRA, V. N.** Metodologia do Trabalho Científico, 2015. (Curso de curta duração ministrado/Especialização).
27. **TEIXEIRA, V. N.** Metodologia do Trabalho Científico, 2015. (Curso de curta duração ministrado/Especialização).
28. **TEIXEIRA, V. N.** Metodologia do Trabalho Científico, 2015. (Curso de curta duração ministrado/Especialização).
29. **TEIXEIRA, V. N.** Dermatopatias em Aves - Dermatopatias em Roedores - Dermatopatias em Ferrets, 2014. (Curso de curta duração ministrado/Especialização).
30. **TEIXEIRA, V. N.** Dermatopatias em Aves - Dermatopatias em Roedores - Dermatopatias em Ferrets, 2014. (Curso de curta duração ministrado/Especialização).
31. **TEIXEIRA, V. N.** Metodologia Científica, 2013. (Curso de curta duração ministrado/Especialização).
32. **TEIXEIRA, V. N.** Metodologia Científica, 2013. (Curso de curta duração ministrado/Especialização).
33. **TEIXEIRA, V. N.** Metodologia Científica, 2013. (Curso de curta duração ministrado/Especialização).
34. **TEIXEIRA, V. N.** Metodologia Científica Orientação Trabalho de Conclusão e Seminário, 2013. (Curso de curta duração ministrado/Especialização).
35. **TEIXEIRA, V. N.** Metodologia Científica Orientação Trabalho de Conclusão e Seminário, 2013. (Curso de curta duração ministrado/Especialização).
36. **TEIXEIRA, V. N.** Metodologia do Trabalho Científico, 2013. (Curso de curta duração ministrado/Especialização).
37. **TEIXEIRA, V. N.** Metodologia Científica Orientação Trabalho de Conclusão, 2013. (Curso de curta duração ministrado/Especialização).
38. **TEIXEIRA, V. N.** Metodologia Científica Orientação Trabalho de Conclusão, 2013. (Curso de curta duração ministrado/Especialização).
39. **TEIXEIRA, V. N.** Clínica Médica e Cirúrgica de Pequenos Animais, 2012. (Curso de curta duração ministrado/Especialização).
40. **TEIXEIRA, V. N.** Clínica Médica e Cirúrgica de Pequenos Animais, 2012. (Curso de curta duração ministrado/Especialização).
41. **TEIXEIRA, V. N.** Metodologia Científica e Seminário, 2012. (Curso de curta duração ministrado/Especialização).
42. **TEIXEIRA, V. N.** Metodologia Científica e Seminário, 2012. (Curso de curta duração ministrado/Especialização).
43. **TEIXEIRA, V. N.** Metodologia Científica Orientação Trabalho de Conclusão, 2011. (Curso de curta duração ministrado/Especialização).
44. **TEIXEIRA, V. N.** Metodologia Científica Orientação Trabalho de Conclusão, 2011. (Curso de curta duração ministrado/Especialização).
45. **TEIXEIRA, V. N.** Papel do Médico Veterinário de Animais Selvagens, 2010. (Curso de curta duração ministrado/Extensão).
46. **TEIXEIRA, V. N.** Medicina da Conservação - Atualidades e Papel do Médico Veterinário, 2010. (Curso de curta duração ministrado/Extensão).
47. **TEIXEIRA, V. N.** Metodologia Científica Orientação Trabalho de Conclusão, 2010. (Curso de curta duração ministrado/Especialização).
48. **TEIXEIRA, V. N.** Metodologia Científica Orientação Trabalho de Conclusão, 2010. (Curso de curta duração ministrado/Especialização).
49. **TEIXEIRA, V. N.** Metodologia Científica Orientação Trabalho de Conclusão, 2010. (Curso de curta duração ministrado/Especialização).
50. **TEIXEIRA, V. N.** Emergências por Especialidades, 2010. (Curso de curta duração ministrado/Especialização).
- 51.

- TEIXEIRA, V. N.**. Metodologia Científica e Orientação Trabalho de Conclusão de Curso. 2009. (Curso de curta duração ministrado/Especialização).
52. **TEIXEIRA, V. N.**. Metodologia Científica e Orientação Trabalho de Conclusão de Curso. 2009. (Curso de curta duração ministrado/Especialização).
53. **TEIXEIRA, V. N.**. Metodologia Científica e Orientação Trabalho de Conclusão de Curso. 2009. (Curso de curta duração ministrado/Especialização).
54. **TEIXEIRA, V. N.**. Atuação do Médico Veterinário na Área de Medicina de Animais Exóticos e Selvagens. 2009. (Curso de curta duração ministrado/Extensão).
55. **TEIXEIRA, V. N.**. Atuação do Médico Veterinário na Clínica de Animais Selvagens. 2008. (Curso de curta duração ministrado/Extensão).
56. **TEIXEIRA, V. N.**. Animais Silvestres. 2008. (Curso de curta duração ministrado/Especialização).
57. **TEIXEIRA, V. N.**. Metodologia Científica e Orientação Trabalho de Conclusão de Curso. 2008. (Curso de curta duração ministrado/Especialização).
58. **TEIXEIRA, V. N.**. Curso de Medicina de Animais Selvagens na Clínica de Pequenos Animais. 2008. (Curso de curta duração ministrado/Extensão).
59. **TEIXEIRA, V. N.**. Metodologia Científica e Orientação Trabalho de Conclusão de Curso. 2008. (Curso de curta duração ministrado/Especialização).
60. **TEIXEIRA, V. N.**. Metodologia Científica e Orientação Trabalho de Conclusão de Curso. 2008. (Curso de curta duração ministrado/Especialização).
61. **TEIXEIRA, V. N.**. Medicina de Animais Selvagens na Clínica de Pequenos Animais. 2008. (Curso de curta duração ministrado/Extensão).
62. **TEIXEIRA, V. N.**. Parasitologia de Aves Selvagens. 2007. (Curso de curta duração ministrado/Extensão).
63. **TEIXEIRA, V. N.**. Contenção de Animais de Bolso. 2003. (Curso de curta duração ministrado/Extensão).
64. **TEIXEIRA, V. N.**. Medicina de Animais Selvagens. 2003. (Curso de curta duração ministrado/Extensão).
65. **TEIXEIRA, V. N.**. Medicina de Pets Exóticos. 2003. (Curso de curta duração ministrado/Extensão).
66. **TEIXEIRA, V. N.**. III Curso Internacional em Medicina da Conservação. 2003. .
67. **TEIXEIRA, V. N.**. Principais Afecções dos Répteis. 2003. (Curso de curta duração ministrado/Extensão).
68. **TEIXEIRA, V. N.**; SOUZA, R. A. M. . Medicina de Aves Selvagens. 2003. (Curso de curta duração ministrado/Extensão).
69. **TEIXEIRA, V. N.**. Clínica Médica e Cirúrgica de Mamíferos Selvagens. 2003. (Curso de curta duração ministrado/Extensão).
70. **TEIXEIRA, V. N.**. Medicina de Ofídios. 1998. (Curso de curta duração ministrado/Extensão).

Produção artística/cultural

Outras produções artísticas/culturais

1. **TEIXEIRA, V. N.**. Folclore Ucrainiano Barvinok. 1989 (Dança).

Bancas

Participação em bancas de trabalhos de conclusão

Monografias de cursos de aperfeiçoamento/especialização

1. **TEIXEIRA, V. N.**; CALADO, E. B.; OHI, M.. Participação em banca de Raquel Rossi. Conduta do Acidente Ofídico em Cães e Gatos: Revisão de Literatura. 2015. Monografia (Aperfeiçoamento/Especialização em Clínica Médica de Pequenos Animais) - Universidade Federal Rural do Semi-Árido.
2. **TEIXEIRA, V. N.**; MIARA, L. C.; BACCHI, R.. Participação em banca de Rosane Bettu Grezzana. Dermatofibrose Nodular e Cistoadenocarcinoma Renal em um Cão da Raça Pastor Alemão: Relato de Caso. 2015. Monografia (Aperfeiçoamento/Especialização em Dermatologia Veterinária) - Ensino e Qualificação Superior.
3. **TEIXEIRA, V. N.**; MIARA, L. C.; BACCHI, R.. Participação em banca de Alessandro Pibernat Ferrandis. Dermatofitose Generalizada em Cão: Relato de Caso. 2015. Monografia (Aperfeiçoamento/Especialização em Dermatologia Veterinária) - Ensino e Qualificação Superior.
4. **TEIXEIRA, V. N.**; MIARA, L. C.; BACCHI, R.. Participação em banca de Ronaldo Machado Mattos Jr. Imiquimod na Dermatologia Veterinária: Revisão de Literatura. 2015. Monografia (Aperfeiçoamento/Especialização em Dermatologia Veterinária) - Ensino e Qualificação Superior.
5. **TEIXEIRA, V. N.**; MIARA, L. C.; BACCHI, R.. Participação em banca de Taciana Amaral Monteiro de Carvalho e Silva. Avaliação da Susceptibilidade Bacteriana em Isolados Clínicos de Cães com Piodermite em uma Clínica Particular de Curitiba, Paraná. 2015. Monografia (Aperfeiçoamento/Especialização em Dermatologia Veterinária) - Ensino e Qualificação Superior.
6. **TEIXEIRA, V. N.**; MIARA, L. C.; BACCHI, R.. Participação em banca de Gerson Luiz Tonial. Doença Histiocítica Anaplásica Disseminada em Ilhas Apso: Relato de Caso. 2015. Monografia (Aperfeiçoamento/Especialização em Dermatologia Veterinária) - Ensino e Qualificação Superior.
7. FAM, A. L. P. D.; MIARA, L. C.; **TEIXEIRA, V. N.**. Participação em banca de Ana Paula dos Santos Cerdeiro. Complexo Granuloma Eosinofílico em Felinos Domésticos: Revisão de Literatura. 2015. Monografia (Aperfeiçoamento/Especialização em Dermatologia Veterinária) - Ensino e Qualificação Superior.
8. **TEIXEIRA, V. N.**; MIARA, L. C.; BACCHI, R.. Participação em banca de Vivecca Marques Vieira Passos. Pseudomicetoma Dermatofítico em Gato Persa na Cidade de Curitiba - PR: Relato de Caso. 2015. Monografia (Aperfeiçoamento/Especialização

em Dermatologia Veterinária) - Ensino e Qualificação Superior.

9. **TEIXEIRA, V. N.**; BARROS, A. R.; LIMA, L.. Participação em banca de Gabriela Montaguti Farinha de Oliveira. Leishmaniose Visceral Canina: Relato de Caso Alóctone em Curitiba - PR. 2015. Monografia (Aperfeiçoamento/Especialização em Clínica Médica e Cirúrgica de Pequenos Animais) - Ensino e Qualificação Superior.
10. **TEIXEIRA, V. N.**; BARROS, A. R.; LIMA, L.. Participação em banca de Caroline Marie Sundin de Paula. Avaliação do Conhecimento de Médicos Veterinários sobre Resíduos de Serviços de Saúde. 2015. Monografia (Aperfeiçoamento/Especialização em Clínica Médica e Cirúrgica de Pequenos Animais) - Ensino e Qualificação Superior.
11. **TEIXEIRA, V. N.**; BARROS, A. R.; LIMA, L.. Participação em banca de Eduardo Luiz Bortoncello. Uso de Doramectina no Tratamento da Demodicose em Cão. 2015. Monografia (Aperfeiçoamento/Especialização em Clínica Médica e Cirúrgica de Pequenos Animais) - Ensino e Qualificação Superior.
12. **TEIXEIRA, V. N.**; BARROS, A. R.; FORNAZARI, G. A.. Participação em banca de Polianna Hammerschmidt. Infecção por Tritrichomonas foetus em Felinos Domésticos: Revisão de Literatura. 2015. Monografia (Aperfeiçoamento/Especialização em Clínica e Cirurgia de Pequenos Animais) - Ensino e Qualificação Superior.
13. URTADO, S. L. R.; HORA, A. S.; **TEIXEIRA, V. N.** Participação em banca de Renata Soldi. Doença Articular Degenerativa em Felinos: Revisão de Literatura. 2015. Monografia (Aperfeiçoamento/Especialização em Clínica Médica de Felinos) - Ensino e Qualificação Superior.
14. **TEIXEIRA, V. N.**; BARROS, A. R.; FORNAZARI, G. A.. Participação em banca de Jéssica Bertotti. Cardiomiopatia Dilatada em Cão da Raça Collie: Relato de Caso. 2015. Monografia (Aperfeiçoamento/Especialização em Clínica Médica e Cirúrgica de Pequenos Animais) - Ensino e Qualificação Superior.
15. **TEIXEIRA, V. N.**; SCHERER, H.; LAMBERTS, M.. Participação em banca de Bruna Nedei Hermes. Prevalência de Cães com Sinais de Traqueobronquite Infecciosa na Cidade de Santa Cruz - RS. 2015. Monografia (Aperfeiçoamento/Especialização em Clínica Médica e Cirúrgica de Pequenos Animais) - Ensino e Qualificação Superior.
16. **TEIXEIRA, V. N.**; SCHERER, H.; LAMBERTS, M.. Participação em banca de Sabrina Fockink. Piometra em Gata: Revisão de Literatura. 2015. Monografia (Aperfeiçoamento/Especialização em Clínica Médica e Cirúrgica de Pequenos Animais) - Ensino e Qualificação Superior.
17. **TEIXEIRA, V. N.**; SCHERER, H.; LAMBERTS, M.. Participação em banca de Manoela Maria Bianchi. Correção de Estenose de Narina em Cão Braquicefálico: Relato de Caso. 2015. Monografia (Aperfeiçoamento/Especialização em Clínica Médica e Cirúrgica de Pequenos Animais) - Ensino e Qualificação Superior.
18. **TEIXEIRA, V. N.**; SCHERER, H.; LAMBERTS, M.. Participação em banca de Cláudia Rodrigues da Silva. Terapia com Células-Tronco Mesenquimais na Medicina Veterinária: Revisão de Literatura. 2015. Monografia (Aperfeiçoamento/Especialização em Clínica Médica e Cirúrgica de Pequenos Animais) - Ensino e Qualificação Superior.
19. PIMENTA, M. M.; **TEIXEIRA, V. N.**; TARANTI, L.. Participação em banca de Daisy Cristine Kulpin Rodrigues. Nefrolitíase e Ureterolitíase em Felino: Relato de Caso. 2014. Monografia (Aperfeiçoamento/Especialização em Clínica Médica de Felinos) - Ensino e Qualificação Superior.
20. **TEIXEIRA, V. N.**; FRAGOSO, P. L.; TARANTI, L.. Participação em banca de Ricardo Camargo Nery. Uso de Sonda Esofágica em Gato Hospitalizado: Relato de Caso. 2014. Monografia (Aperfeiçoamento/Especialização em Clínica Médica de Felinos) - Ensino e Qualificação Superior.
21. MOROZ, L. R.; **TEIXEIRA, V. N.**; TARANTI, L.. Participação em banca de Lúcia Ayako Sasaki. Triagem Infecciosa de um Gatil Doador de Sangue: Relato de Caso. 2014. Monografia (Aperfeiçoamento/Especialização em Clínica Médica de Felinos) - Ensino e Qualificação Superior.
22. **TEIXEIRA, V. N.**; FRAGOSO, P. L.; TARANTI, L.. Participação em banca de Renata Bordini. Adaptação de Clínicas às Necessidades Comportamentais dos Gatos Domésticos: Revisão de Literatura. 2014. Monografia (Aperfeiçoamento/Especialização em Clínica Médica de Felinos) - Ensino e Qualificação Superior.
23. **TEIXEIRA, V. N.**; FRAGOSO, P. L.; TARANTI, L.. Participação em banca de Aline Martinez Guerreiro. Leucemia Linfoblástica Aguda Induzida pelo Vírus da Leucemia Felina: Relato de Caso. 2014. Monografia (Aperfeiçoamento/Especialização em Clínica Médica de Felinos) - Ensino e Qualificação Superior.
24. PIMENTA, M. M.; **TEIXEIRA, V. N.**; FRAGOSO, P. L.. Participação em banca de Ana Daniela Benitis Costa. Medicina Transfusional em Gatos: Revisão de Literatura. 2014. Monografia (Aperfeiçoamento/Especialização em Clínica Médica de Felinos) - Ensino e Qualificação Superior.
25. FRAGOSO, P. L.; **TEIXEIRA, V. N.**; TARANTI, L.. Participação em banca de Andrea Sampaio Vidal de Andrade Coutinho. Aspectos Ultrassonográficos de Alterações em Vias Biliares em Gatos: Revisão de Literatura. 2014. Monografia (Aperfeiçoamento/Especialização em Clínica Médica de Felinos) - Ensino e Qualificação Superior.
26. **TEIXEIRA, V. N.**; FRAGOSO, P. L.; TARANTI, L.. Participação em banca de Gisela Calil Capelli. Tritrichomonas foetus em Felino: Relato de Caso. 2014. Monografia (Aperfeiçoamento/Especialização em Clínica Médica de Felinos) - Ensino e Qualificação Superior.
27. **TEIXEIRA, V. N.**; FRAGOSO, P. L.; TARANTI, L.. Participação em banca de Camila Silveira Rossi Otero Perez. Hiperplasia Mamária Felina: Relato de Caso. 2014. Monografia (Aperfeiçoamento/Especialização em Clínica Médica de Felinos) - Ensino e Qualificação Superior.
28. **TEIXEIRA, V. N.**; BARROS, A. R.; LIMA, L.. Participação em banca de Amália Turner Giannico. Síndrome de Eisenmenger: Doença Cardíaca Congênita e Hipertensão Pulmonar. 2014. Monografia (Aperfeiçoamento/Especialização em Clínica Médica e Cirúrgica de Pequenos Animais) - Ensino e Qualificação Superior.
29. **TEIXEIRA, V. N.**; BARROS, A. R.; LIMA, L.. Participação em banca de Juliana Peixoto Antunes. Síndrome Nefrótica em Cão da Raça Shar pei: Relato de Caso. 2014. Monografia (Aperfeiçoamento/Especialização em Clínica Médica e Cirúrgica de Pequenos Animais) - Ensino e Qualificação Superior.
30. **TEIXEIRA, V. N.**; BARROS, A. R.; LIMA, L.. Participação em banca de Thais M. Pinheiro Shtorache. Transposição do Ducto Parotídeo em Cães: Revisão de Literatura. 2014. Monografia (Aperfeiçoamento/Especialização em Clínica Médica e Cirúrgica de Pequenos Animais) - Ensino e Qualificação Superior.
31. **TEIXEIRA, V. N.**; BARROS, A. R.; LIMA, L.. Participação em banca de Ricardo Taborda Leal. Hemangiossarcoma em Cão: Relato de Caso. 2014. Monografia (Aperfeiçoamento/Especialização em Clínica Médica e Cirúrgica de Pequenos Animais) - Ensino e Qualificação Superior.
32. **TEIXEIRA, V. N.**; BARROS, A. R.; LIMA, L.. Participação em banca de Priscila Sandrini Aquim. Tratamento Complementar de Otite Crônica com Acupuntura em Cão - Relato de Caso. 2014. Monografia (Aperfeiçoamento/Especialização em Clínica

- Médica e Cirúrgica de Pequenos Animais) - Ensino e Qualificação Superior.
33. **TEIXEIRA, V. N.**; BARROS, A. R.; LIMA, L.. Participação em banca de Louise Caroline Angelotti Selski. Osteossarcoma em Cão: Relato de Caso. 2014. Monografia (Aperfeiçoamento/Especialização em Clínica Médica e Cirúrgica de Pequenos Animais) - Ensino e Qualificação Superior.
34. **TEIXEIRA, V. N.**; BARROS, A. R.; LIMA, L.. Participação em banca de Francielle Scarduelli. Carcinoma de Células Transacionais da Bexiga em Cão - Relato de Caso. 2014. Monografia (Aperfeiçoamento/Especialização em Clínica Médica e Cirúrgica de Pequenos Animais) - Ensino e Qualificação Superior.
35. **TEIXEIRA, V. N.**; BARROS, A. R.; BACCHI, R.. Participação em banca de Monyque Kais Araújo. Aplicabilidade da RDC nº 275/2002 da ANVISA em Supermercados do Paraná. 2014. Monografia (Aperfeiçoamento/Especialização em Defesa Sanitária e Higiene e Inspeção de Produtos de Origem Animal) - Ensino e Qualificação Superior.
36. TOMPOROSKI, A.; BORGES, E. M. J.; **TEIXEIRA, V. N.**. Participação em banca de Pauline Sperka de Souza. Caracterização da Anemia Infecciosa Equina no Estado do Paraná no Período de 2006 a 2013. 2014. Monografia (Aperfeiçoamento/Especialização em Defesa Sanitária e Higiene e Inspeção de Produtos de Origem Animal) - Ensino e Qualificação Superior.
37. BORGES, E. M. J.; BARROS, A. R.; **TEIXEIRA, V. N.**. Participação em banca de Amanda Reich Ramos. Complexo Teníase e Cisticercose: Uma Questão Econômica e de Saúde Pública. 2014. Monografia (Aperfeiçoamento/Especialização em Defesa Sanitária e Higiene e Inspeção de Produtos de Origem Animal) - Ensino e Qualificação Superior.
38. BORGES, E. M. J.; BARROS, A. R.; **TEIXEIRA, V. N.**. Participação em banca de Gabriela Muckenberger Saddi. Análises Microbiológicas de Carne Resfriada e Água em Matadouro-Frigorífico de Bovinos. 2014. Monografia (Aperfeiçoamento/Especialização em Defesa Sanitária e Higiene e Inspeção de Produtos de Origem Animal) - Ensino e Qualificação Superior.
39. BORGES, E. M. J.; BARROS, A. R.; **TEIXEIRA, V. N.**. Participação em banca de Ygor Caldeira Canterle. Programas de Autocontrole em um Abatedouro de Aves em Dois Vizinhos - Paraná. 2014. Monografia (Aperfeiçoamento/Especialização em Defesa Sanitária e Higiene e Inspeção de Produtos de Origem Animal) - Ensino e Qualificação Superior.
40. BORGES, E. M. J.; BARROS, A. R.; **TEIXEIRA, V. N.**. Participação em banca de Elias Moura da Luz. Reflexão Crítica sobre Encefalopatia Espongiforme Bovina no Brasil. 2014. Monografia (Aperfeiçoamento/Especialização em Defesa Sanitária e Higiene e Inspeção de Produtos de Origem Animal) - Ensino e Qualificação Superior.
41. **TEIXEIRA, V. N.**; HORA, A. S.; TARANTI, L.. Participação em banca de Amanda Cristiane Ondani. Linfoma Alimentar e Extranodal em Felino: Relato de Caso. 2014. Monografia (Aperfeiçoamento/Especialização em Clínica Médica de Felinos) - Ensino e Qualificação Superior.
42. **TEIXEIRA, V. N.**; HORA, A. S.; TARANTI, L.. Participação em banca de Simone Gonçalves Rodrigues Gomes. Medicina Transfusional Felina: Revisão de Literatura. 2014. Monografia (Aperfeiçoamento/Especialização em Clínica Médica de Felinos) - Ensino e Qualificação Superior.
43. **TEIXEIRA, V. N.**; HORA, A. S.; TARANTI, L.. Participação em banca de Virgínia Clezar Carvalho. Ependimoma em Felinos: Relato de Caso. 2014. Monografia (Aperfeiçoamento/Especialização em Clínica Médica de Felinos) - Ensino e Qualificação Superior.
44. **TEIXEIRA, V. N.**; HORA, A. S.; TARANTI, L.. Participação em banca de Bruna Rodrigues Padin. Hiperaldosteronismo Primário em Felinos: Revisão de Literatura. 2014. Monografia (Aperfeiçoamento/Especialização em Clínica Médica de Felinos) - Ensino e Qualificação Superior.
45. **TEIXEIRA, V. N.**; HORA, A. S.; TARANTI, L.. Participação em banca de Marina de Oliveira Cesar. Acromegalia Felina: Revisão de Literatura. 2014. Monografia (Aperfeiçoamento/Especialização em Clínica Médica de Felinos) - Ensino e Qualificação Superior.
46. HORA, A. S.; TARANTI, L.; **TEIXEIRA, V. N.**. Participação em banca de Carla Sofia de Melo Morais. Leishmaniose Felina: Revisão de Literatura. 2014. Monografia (Aperfeiçoamento/Especialização em Clínica Médica de Felinos) - Ensino e Qualificação Superior.
47. **TEIXEIRA, V. N.**; ALENCAR, B.; CAMPOS, E. M.. Participação em banca de Cleisson Carlos Barbosa de Melo Nunes. Urolitíase em Cães : Revisão de Literatura. 2014. Monografia (Aperfeiçoamento/Especialização em Clínica Médica e Cirúrgica de Pequenos Animais) - Ensino e Qualificação Superior.
48. **TEIXEIRA, V. N.**; ALENCAR, B.; CAMPOS, E. M.. Participação em banca de Bruna Alves Mascarenhas Lobo. Pseudo-Hermafroditismo Masculino em Gatos: Relato de Caso. 2014. Monografia (Aperfeiçoamento/Especialização em Clínica Médica e Cirúrgica de Pequenos Animais) - Ensino e Qualificação Superior.
49. **TEIXEIRA, V. N.**; ALENCAR, B.; CAMPOS, E. M.. Participação em banca de João Fellipe Salgado Blayner de Albuquerque. Hipertensão Arterial Sistêmica em Cães: Revisão de Literatura. 2014. Monografia (Aperfeiçoamento/Especialização em Clínica Médica e Cirúrgica de Pequenos Animais) - Ensino e Qualificação Superior.
50. MENDES, E. I.; **TEIXEIRA, V. N.**; ALENCAR, B.. Participação em banca de Maria do Carmo Rocha Paixão. Carcinoma Epidermóide em Cão: Relato de Caso. 2014. Monografia (Aperfeiçoamento/Especialização em Clínica Médica e Cirúrgica de Pequenos Animais) - Ensino e Qualificação Superior.
51. **TEIXEIRA, V. N.**; ALENCAR, B.; CAMPOS, E. M.. Participação em banca de Priscila Moura Santa Bárbara. Tumor Venéreo Transmissível Canino: Relato de Caso. 2014. Monografia (Aperfeiçoamento/Especialização em Clínica Médica e Cirúrgica de Pequenos Animais) - Ensino e Qualificação Superior.
52. **TEIXEIRA, V. N.**; ALENCAR, B.; CAMPOS, E. M.. Participação em banca de Fabiana da Silva Zauza. Aspectos Clínicos, Laboratoriais e Anatomopatológicos do Hemangiossarcoma Canino: Relato de Caso. 2014. Monografia (Aperfeiçoamento/Especialização em Clínica Médica e Cirúrgica de Pequenos Animais) - Ensino e Qualificação Superior.
53. **TEIXEIRA, V. N.**; ALENCAR, B.; CAMPOS, E. M.. Participação em banca de Roseane Oliveira Feitosa. Melanoma Pulmonar Canino sem Evidências de Foco Primário: Relato de Dois Casos. 2014. Monografia (Aperfeiçoamento/Especialização em Clínica Médica e Cirúrgica de Pequenos Animais) - Ensino e Qualificação Superior.
54. ANDRADE, R. L. F. S.; **TEIXEIRA, V. N.**; CAMPOS, E. M.. Participação em banca de Samary de Jesus Santos. Complexo Granuloma Eosinofílico Felino: Revisão de Literatura. 2014. Monografia (Aperfeiçoamento/Especialização em Clínica Médica e Cirúrgica de Pequenos Animais) - Ensino e Qualificação Superior.
55. VEIGA, C. C. P.; BARROS, A. R.; **TEIXEIRA, V. N.**. Participação em banca de Paulo Costa Bomfim. Estudo Retrospectivo da Avaliação Ultrassonográfica de Bulbos Oculares de Cães com Catarata. 2013. Monografia (Aperfeiçoamento/Especialização em Clínica Médica e Cirúrgica de Pequenos Animais) - Ensino e Qualificação Superior.

56. BRAZ, F. G.; SOUZA, C. R. T.; **TEIXEIRA, V. N.** Participação em banca de Flávia Gaffrée Braz. Eritema Multiforme em Cão: Relato de Caso. 2013. Monografia (Aperfeiçoamento/Especialização em Clínica Médica e Cirúrgica de Pequenos Animais) - Ensino e Qualificação Superior.
57. **TEIXEIRA, V. N.**; BARROS, A. R.; GONCALVES, M. C.. Participação em banca de Rodrigo Teixeira Gomes. Artroscopia do Joelho em Cães: Revisão de Literatura. 2013. Monografia (Aperfeiçoamento/Especialização em Clínica Médica e Cirúrgica de Pequenos Animais) - Ensino e Qualificação Superior.
58. GONCALVES, M. C.; BARROS, A. R.; **TEIXEIRA, V. N.** Participação em banca de Vinicius dos Santos Chiaradia. Alterações Prostáticas em Cães: Revisão de Literatura. 2013. Monografia (Aperfeiçoamento/Especialização em Clínica Médica e Cirúrgica de Pequenos Animais) - Ensino e Qualificação Superior.
59. **TEIXEIRA, V. N.**; BARROS, A. R.; GONCALVES, M. C.. Participação em banca de Patrícia Bezerra Acosta. Esporotricose Felina: Relato de Casos. 2013 - Ensino e Qualificação Superior.
60. **TEIXEIRA, V. N.**; BARROS, A. R.; GONCALVES, M. C.. Participação em banca de Taíse Carnetti. Babesiose Canina: Revisão de Literatura. 2013. Monografia (Aperfeiçoamento/Especialização em Clínica Médica e Cirúrgica de Pequenos Animais) - Ensino e Qualificação Superior.
61. GONCALVES, M. C.; BARROS, A. R.; **TEIXEIRA, V. N.** Participação em banca de Silvana Terezinha Coppini. Ceratoconjuntivite Seca em Cães: Revisão de Literatura. 2013. Monografia (Aperfeiçoamento/Especialização em Clínica Médica e Cirúrgica de Pequenos Animais) - Ensino e Qualificação Superior.
62. FRANZEN, A. A.; **TEIXEIRA, V. N.**; GONCALVES, M. C.. Participação em banca de Simone Pillatti. Sequestro Corneal Felino: Relato de Caso. 2013. Monografia (Aperfeiçoamento/Especialização em Clínica Médica e Cirúrgica de Pequenos Animais) - Ensino e Qualificação Superior.
63. KOSACHENCO, B. G.; **TEIXEIRA, V. N.**; GONCALVES, M. C.. Participação em banca de Raquel Brignol Quintana. Tromboembolismo Aórtico em Felinos: Revisão de Literatura. 2013. Monografia (Aperfeiçoamento/Especialização em Clínica Médica e Cirúrgica de Pequenos Animais) - Ensino e Qualificação Superior.
64. **TEIXEIRA, V. N.**; BARROS, A. R.; GONCALVES, M. C.. Participação em banca de Vanessa Behling Azambuja. Envolvimento Zoonótico com *Sporothrix schenckii*: Relato de Caso. 2013. Monografia (Aperfeiçoamento/Especialização em Clínica Médica e Cirúrgica de Pequenos Animais) - Ensino e Qualificação Superior.
65. **TEIXEIRA, V. N.**; BARROS, A. R.; GONCALVES, M. C.. Participação em banca de Lísia Simone Lucchesi. Leishmaniose Visceral Canina: Revisão de Literatura. 2013. Monografia (Aperfeiçoamento/Especialização em Clínica Médica e Cirúrgica de Pequenos Animais) - Ensino e Qualificação Superior.
66. **TEIXEIRA, V. N.**; BARROS, A. R.; GONCALVES, M. C.. Participação em banca de Nina Rosa Rezende Lenzi. Atualidades em Giardíase na Medicina Veterinária: Revisão de Literatura. 2013. Monografia (Aperfeiçoamento/Especialização em Clínica Médica e Cirúrgica de Pequenos Animais) - Ensino e Qualificação Superior.
67. **TEIXEIRA, V. N.**; BARROS, A. R.; GONCALVES, M. C.. Participação em banca de Cláudia Skilhan Faganello. Neoplasias Palpebrais em Pequenos Animais: Revisão de Literatura. 2013. Monografia (Aperfeiçoamento/Especialização em Clínica Médica e Cirúrgica de Pequenos Animais) - Ensino e Qualificação Superior.
68. CORDEIRO, M. R. O.; BARROS, A. R.; **TEIXEIRA, V. N.** Participação em banca de Fabiane Prusch. Comparação dos Achados Ultrassonográficos com Enzimas Séricas de Cães e Gatos no Diagnóstico de Hepatopatias. 2013. Monografia (Aperfeiçoamento/Especialização em Clínica Médica e Cirúrgica de Pequenos Animais) - Ensino e Qualificação Superior.
69. **TEIXEIRA, V. N.**; BARROS, A. R.; GONCALVES, M. C.. Participação em banca de Diane Jaqueline Waschburger. Particularidades dos Agonistas Alfa-2 em Cães e Gatos: Revisão de Literatura. 2013. Monografia (Aperfeiçoamento/Especialização em Clínica Médica e Cirúrgica de Pequenos Animais) - Ensino e Qualificação Superior.
70. SOUZA, F. W.; BARROS, A. R.; **TEIXEIRA, V. N.** Participação em banca de Bernardo Schmitt. Ruptura do Tendão Calcâneo Comum em Cães: Relato de Caso. 2013. Monografia (Aperfeiçoamento/Especialização em Clínica Médica e Cirúrgica de Pequenos Animais) - Ensino e Qualificação Superior.
71. BARROS, A. R.; **TEIXEIRA, V. N.**; GIUM, T. N.. Participação em banca de Taiña Normanton Guim. Infecção Natural por *Trypanosoma evansi* em Cães no Rio Grande do Sul: Relato de Casos. 2013. Monografia (Aperfeiçoamento/Especialização em Clínica Médica e Cirúrgica de Pequenos Animais) - Ensino e Qualificação Superior.
72. **TEIXEIRA, V. N.**; BARROS, A. R.; TARANTI, L.. Participação em banca de Viviana Molero Barriga. Infecção por *Trichostrongylus axei* em Gatos Domésticos: Revisão de Literatura. 2013. Monografia (Aperfeiçoamento/Especialização em Clínica Médica de Felinos) - Ensino e Qualificação Superior.
73. **TEIXEIRA, V. N.**; BARROS, A. R.; TARANTI, L.. Participação em banca de Mônica Regina de Oliveira Vassão. Obesidade e Diabete Mellitus em Felinos: Revisão de Literatura. 2013. Monografia (Aperfeiçoamento/Especialização em Clínica Médica de Felinos) - Ensino e Qualificação Superior.
74. **TEIXEIRA, V. N.**; BARROS, A. R.; TARANTI, L.. Participação em banca de Fabiana Paula Di Giorgio. Cistoadenocarcinoma Pancreático no Gato: Relato de Caso. 2013. Monografia (Aperfeiçoamento/Especialização em Clínica Médica de Felinos) - Ensino e Qualificação Superior.
75. **TEIXEIRA, V. N.**; BARROS, A. R.; TARANTI, L.. Participação em banca de Fabiana Barbosa Silva de Oliveira. Colangiohepatite Felina: Relato de Caso. 2013. Monografia (Aperfeiçoamento/Especialização em Clínica Médica de Felinos) - Ensino e Qualificação Superior.
76. **TEIXEIRA, V. N.**; BARROS, A. R.; TARANTI, L.. Participação em banca de Archivaldo Reche Júnior. Linfoma Espinhal Felino: Revisão de Literatura. 2013. Monografia (Aperfeiçoamento/Especialização em Clínica Médica de Felinos) - Ensino e Qualificação Superior.
77. **TEIXEIRA, V. N.**; BARROS, A. R.; TARANTI, L.. Participação em banca de Ednilse Damico Galego Bissoli. Obstrução do Ducto Biliar Comum em um Gato: Relato de Caso. 2013. Monografia (Aperfeiçoamento/Especialização em Clínica Médica de Felinos) - Ensino e Qualificação Superior.
78. **TEIXEIRA, V. N.**; BARROS, A. R.; TARANTI, L.. Participação em banca de Christina Mahrenholz Kaufmann Chamone. Principais Deficiências Nutricionais em Gatos: Revisão de Literatura. 2013. Monografia (Aperfeiçoamento/Especialização em Clínica Médica de Felinos) - Ensino e Qualificação Superior.
79. **TEIXEIRA, V. N.**; BARROS, A. R.; TARANTI, L.. Participação em banca de Juliana Toledo Duarte. Síndrome Hipereosinofílica Felina: Relato de Caso. 2013. Monografia (Aperfeiçoamento/Especialização em Clínica Médica de Felinos) - Ensino e Qualificação Superior.
- 80.

- TEIXEIRA, V. N.**; BARROS, A. R.; HORA, A. S.. Participação em banca de Natali Dall Averde. Tratamento da Demodicose Canina: Revisão de Literatura. 2013. Monografia (Aperfeiçoamento/Especialização em Clínica Médica e Cirúrgica de Pequenos Animais) - Ensino e Qualificação Superior.
81. **TEIXEIRA, V. N.**; BARROS, A. R.; HORA, A. S.. Participação em banca de Fábio Augusto de Paula. Avaliação da Eficiência do Auritop nas Otites em Cães com *Malassezia* spp.. 2013. Monografia (Aperfeiçoamento/Especialização em Clínica Médica e Cirúrgica de Pequenos Animais) - Ensino e Qualificação Superior.
82. **TEIXEIRA, V. N.**; FRAGOSO, P. L.; TARANTI, L.. Participação em banca de Adriana Orgaz Ouvires. Relatos de Casos Anestésicos em Cães. 2013. Monografia (Aperfeiçoamento/Especialização em Clínica Médica e Cirúrgica de Pequenos Animais) - Ensino e Qualificação Superior.
83. **TEIXEIRA, V. N.**; FRAGOSO, P. L.; TARANTI, L.. Participação em banca de Ana Laura Fulani Machado. Análise dos Parâmetros Laboratoriais de Função Renal em Pacientes Acometidos pela Leishmaniose Visceral Canina. 2013. Monografia (Aperfeiçoamento/Especialização em Clínica Médica e Cirúrgica de Pequenos Animais) - Ensino e Qualificação Superior.
84. **TEIXEIRA, V. N.**; FRAGOSO, P. L.; TARANTI, L.. Participação em banca de Erika de Brito Marco Zanuto. Uso da Eletroquimioterapia em Mastocitomas Caninos: Revisão de Literatura. 2013. Monografia (Aperfeiçoamento/Especialização em Clínica Médica e Cirúrgica de Pequenos Animais) - Ensino e Qualificação Superior.
85. **TEIXEIRA, V. N.**; FRAGOSO, P. L.; TARANTI, L.. Participação em banca de Sabrina Fracascio. Carcinoma Hepatocelular em Cães: Revisão de Literatura. 2013. Monografia (Aperfeiçoamento/Especialização em Clínica Médica e Cirúrgica de Pequenos Animais) - Ensino e Qualificação Superior.
86. **TEIXEIRA, V. N.**; FRAGOSO, P. L.; TARANTI, L.. Participação em banca de Luciana Mimesse. Leishmaniose Visceral Canina: Revisão de Literatura. 2013. Monografia (Aperfeiçoamento/Especialização em Clínica Médica e Cirúrgica de Pequenos Animais) - Ensino e Qualificação Superior.
87. **TEIXEIRA, V. N.**; FRAGOSO, P. L.; TARANTI, L.. Participação em banca de Maria Alessandra Del Barrio. Hipersensibilidade Alimentar em Cães: Revisão de Literatura. 2013. Monografia (Aperfeiçoamento/Especialização em Clínica Médica e Cirúrgica de Pequenos Animais) - Ensino e Qualificação Superior.
88. TARANTI, L.; FRAGOSO, P. L.; **TEIXEIRA, V. N.** Participação em banca de Marco Aurélio Cardinale G. dos Santos. Hipotireoidismo Canino: Revisão de Literatura. 2013. Monografia (Aperfeiçoamento/Especialização em Clínica Médica e Cirúrgica de Pequenos Animais) - Ensino e Qualificação Superior.
89. TOMPOROSKI, A.; SILVA, J. B. A.; **TEIXEIRA, V. N.** Participação em banca de Giovana Paola Firenze Seitz. Abordagem da Raiva dos Herbívoros na Unidade Regional de Sanidade Agropecuária de Ponta Grossa / PR. 2013. Monografia (Aperfeiçoamento/Especialização em Defesa Sanitária e Higiene e Inspeção de Produtos de Origem Animal) - Universidade Federal Rural do Semi-Árido.
90. SILVA, J. B. A.; **TEIXEIRA, V. N.**; BARROS, A. R.. Participação em banca de Gustavo Becker. Rejeição de Amostras Encaminhadas para Diagnóstico Sorológico de Brucelose Bovina. 2013. Monografia (Aperfeiçoamento/Especialização em Defesa Sanitária e Higiene e Inspeção de Produtos de Origem Animal) - Universidade Federal Rural do Semi-Árido.
91. BORGES, E. M. J.; SILVA, J. B. A.; **TEIXEIRA, V. N.** Participação em banca de Raquel Massuti. Desenvolvimento de Programas de Autocontrole em Laticínio do Município de Chopinzinho / PR. 2013. Monografia (Aperfeiçoamento/Especialização em Defesa Sanitária e Higiene e Inspeção de Produtos de Origem Animal) - Universidade Federal Rural do Semi-Árido.
92. SILVA, J. B. A.; **TEIXEIRA, V. N.**; BARROS, A. R.. Participação em banca de Rodrigo Bonotto Rodrigues. Manejo Pré-Abate em Suínos: Revisão de Literatura. 2013. Monografia (Aperfeiçoamento/Especialização em Defesa Sanitária e Higiene e Inspeção de Produtos de Origem Animal) - Universidade Federal Rural do Semi-Árido.
93. SILVA, J. B. A.; **TEIXEIRA, V. N.**; BARROS, A. R.. Participação em banca de Bruna Helena Kipper. Requisitos Sanitários e Fiscalização de Material Genético e Reprodutores da Espécie Bovina: Revisão de Literatura. 2013. Monografia (Aperfeiçoamento/Especialização em Defesa Sanitária e Higiene e Inspeção de Produtos de Origem Animal) - Universidade Federal Rural do Semi-Árido.
94. SILVA, J. B. A.; **TEIXEIRA, V. N.**; BARROS, A. R.. Participação em banca de Giliane Dropa Chrestani. Produção Higiênica do Leite com Ênfase em Boas Práticas de Fabricação: Revisão de Literatura. 2013. Monografia (Aperfeiçoamento/Especialização em Defesa Sanitária e Higiene e Inspeção de Produtos de Origem Animal) - Universidade Federal Rural do Semi-Árido.
95. SILVA, J. B. A.; **TEIXEIRA, V. N.**; BARROS, A. R.. Participação em banca de Karina Stella Suckow. Impacto Social e Econômico Relacionado à Febre Aftosa: Revisão de Literatura. 2013. Monografia (Aperfeiçoamento/Especialização em Defesa Sanitária e Higiene e Inspeção de Produtos de Origem Animal) - Universidade Federal Rural do Semi-Árido.
96. SILVA, J. B. A.; **TEIXEIRA, V. N.**; BARROS, A. R.. Participação em banca de Mauro Jesus Bronzatto. Bactérias Psicotróficas como Causadoras de Defeitos em Produtos Lácteos - Revisão de Literatura. 2013. Monografia (Aperfeiçoamento/Especialização em Defesa Sanitária e Higiene e Inspeção de Produtos de Origem Animal) - Universidade Federal Rural do Semi-Árido.
97. SILVA, J. B. A.; **TEIXEIRA, V. N.**; BARROS, A. R.. Participação em banca de Diogo de Paula Duarte. Boas Práticas na Produção de Pescado em Restaurantes: Revisão de Literatura. 2013. Monografia (Aperfeiçoamento/Especialização em Defesa Sanitária e Higiene e Inspeção de Produtos de Origem Animal) - Universidade Federal Rural do Semi-Árido.
98. SILVA, J. B. A.; **TEIXEIRA, V. N.**; BARROS, A. R.. Participação em banca de Anderson Luis Aiolfi. Casuística do Abate de Bovinos no Município de União da Vitória / PR. 2013. Monografia (Aperfeiçoamento/Especialização em Defesa Sanitária e Higiene e Inspeção de Produtos de Origem Animal) - Universidade Federal Rural do Semi-Árido.
99. SILVA, J. B. A.; **TEIXEIRA, V. N.**; BARROS, A. R.. Participação em banca de Denise de Senna Cardoso. Educação Sanitária como Ferramenta para o Bem-Estar Animal na Bovinocultura Leiteira: Revisão de Literatura. 2013. Monografia (Aperfeiçoamento/Especialização em Defesa Sanitária e Higiene e Inspeção de Produtos de Origem Animal) - Universidade Federal Rural do Semi-Árido.
100. PAULA, V. V.; **TEIXEIRA, V. N.**; BARROS, A. R.. Participação em banca de Livia Sathler de Abreu e Silva. Tromboembolismo Arterial em Felino Doméstico com Cardiomiopatia Hipertrófica: Relato de Caso. 2013. Monografia (Aperfeiçoamento/Especialização em Clínica Médica de Pequenos Animais) - Universidade Federal Rural do Semi-Árido.
101. PAULA, V. V.; **TEIXEIRA, V. N.**; BARROS, A. R.. Participação em banca de Danielle Berniz de Oliveira. Leptospirose em Cães: Revisão de Literatura. 2013. Monografia (Aperfeiçoamento/Especialização em Clínica Médica de Pequenos Animais) - Universidade Federal Rural do Semi-Árido.
- 102.

- PAULA, V. V.; **TEIXEIRA, V. N.**; BARROS, A. R.. Participação em banca de Juliana Milcharek Dávila. Laceração de Córnea em Cão: Relato de Caso. 2013. Monografia (Aperfeiçoamento/Especialização em Clínica Médica de Pequenos Animais) - Universidade Federal Rural do Semi-Árido.
103. PAULA, V. V.; **TEIXEIRA, V. N.**; BARROS, A. R.. Participação em banca de Thiago Ribeiro de Souza. Esporotricose Cutaneolinfática em Cão: Relato de Caso. 2013. Monografia (Aperfeiçoamento/Especialização em Clínica Médica de Pequenos Animais) - Universidade Federal Rural do Semi-Árido.
104. PAULA, V. V.; **TEIXEIRA, V. N.**; BARROS, A. R.. Participação em banca de Victor Albuquerque Mello Caetano. Linfoma Cutâneo Canino: Relato de Caso. 2013. Monografia (Aperfeiçoamento/Especialização em Clínica Médica de Pequenos Animais) - Universidade Federal Rural do Semi-Árido.
105. PAULA, V. V.; **TEIXEIRA, V. N.**; BARROS, A. R.. Participação em banca de Ricardo José Canever. Leishmaniose Visceral Canina: Relatos de Casos no Paraná. 2013. Monografia (Aperfeiçoamento/Especialização em Clínica Médica de Pequenos Animais) - Universidade Federal Rural do Semi-Árido.
106. PAULA, V. V.; **TEIXEIRA, V. N.**; BARROS, A. R.. Participação em banca de Anna Carolina Castanheiro Gandra. Cardiomiopatia Dilatada em Cães: Revisão de Literatura. 2013. Monografia (Aperfeiçoamento/Especialização em Clínica Médica de Pequenos Animais) - Universidade Federal Rural do Semi-Árido.
107. **TEIXEIRA, V. N.**; BARROS, A. R.; LIMA, L.. Participação em banca de Michele de Lima Kowalczyk. Esporotricose Felina: Relato de Caso. 2012. Monografia (Aperfeiçoamento/Especialização em Clínica Médica e Cirúrgica de Pequenos Animais) - Ensino e Qualificação Superior.
108. **TEIXEIRA, V. N.**; BARROS, A. R.; LIMA, L.. Participação em banca de Igor Valdeni Arruda. Pneumotórax - Revisão de Literatura. 2012. Monografia (Aperfeiçoamento/Especialização em Medicina Veterinária Intensiva de Pequenos Animais) - Universidade Federal Rural do Semi-Árido.
109. **TEIXEIRA, V. N.**; BARROS, A. R.; LIMA, L.. Participação em banca de Vanessa Fedalto. Agenesia Renal em Cão - Relato de Caso. 2012. Monografia (Aperfeiçoamento/Especialização em Clínica Médica e Cirúrgica de Pequenos Animais) - Ensino e Qualificação Superior.
110. **TEIXEIRA, V. N.**; BARROS, A. R.; LIMA, L.. Participação em banca de Fernanda Cristina Hummelgen. Avaliação das Alterações Hematológicas e do Trato Reprodutivo de Cadela do Projeto de Castração do Município de Quatro Barras / PR. 2012. Monografia (Aperfeiçoamento/Especialização em Clínica Médica e Cirúrgica de Pequenos Animais) - Ensino e Qualificação Superior.
111. **TEIXEIRA, V. N.**; BARROS, A. R.; LIMA, L.. Participação em banca de Camila Cordeiro Nascimento. Avaliação dos Níveis Séricos de Lactato em Cães Submetidos à Anestesia Inalatória. 2012. Monografia (Aperfeiçoamento/Especialização em Clínica Médica e Cirúrgica de Pequenos Animais) - Ensino e Qualificação Superior.
112. **TEIXEIRA, V. N.**; BARROS, A. R.; LIMA, L.. Participação em banca de Amanda Fiebig Nascimento. Aplicação do Índice de Massa Corporal Canina na Avaliação da Obesidade em Cães. 2012. Monografia (Aperfeiçoamento/Especialização em Clínica Médica e Cirúrgica de Pequenos Animais) - Ensino e Qualificação Superior.
113. **TEIXEIRA, V. N.**; BARROS, A. R.; LIMA, L.. Participação em banca de Beatriz Borsato de Moraes. Fístula Retrovaginal Associada à Atresia Anal - Relato de Caso. 2012. Monografia (Aperfeiçoamento/Especialização em Clínica Médica e Cirúrgica de Pequenos Animais) - Ensino e Qualificação Superior.
114. **TEIXEIRA, V. N.**; BARROS, A. R.; LIMA, L.. Participação em banca de Anne Tamy Nagata. Enucleação em Paciente Felino (*Felis catus*) - Relato de Caso. 2012. Monografia (Aperfeiçoamento/Especialização em Clínica Médica e Cirúrgica de Pequenos Animais) - Ensino e Qualificação Superior.
115. **TEIXEIRA, V. N.**; BARROS, A. R.; LIMA, L.. Participação em banca de Ana Paula Ferreira Praça Castro. Osteopatia Craniomandibular em Sharpei. 2012. Monografia (Aperfeiçoamento/Especialização em Clínica Médica e Cirúrgica de Pequenos Animais) - Ensino e Qualificação Superior.
116. **TEIXEIRA, V. N.**; BARROS, A. R.; LIMA, L.. Participação em banca de Ana Cláudia Natel Tiburcio. Determinação da Eficiência do Projeto de Controle Populacional de Animais Errantes do Município de Telêmaco Borba / PR. 2012. Monografia (Aperfeiçoamento/Especialização em Clínica Médica e Cirúrgica de Pequenos Animais) - Ensino e Qualificação Superior.
117. JACQUES, C. C.; QUEIROZ, G. F.; **TEIXEIRA, V. N.** Participação em banca de Francisco Carlos Amaro Padilha. Tumor Venéreo Transmissível (TVT) - Relato de um Caso Clínico. 2012. Monografia (Aperfeiçoamento/Especialização em Clínica Médica de Pequenos Animais) - Universidade Federal Rural do Semi-Árido.
118. GURGEL, A. C. F.; QUEIROZ, G. F.; **TEIXEIRA, V. N.** Participação em banca de Paulo Ricardo Goulart. Avaliação da Importância do Laboratório "Análises" para o Diagnóstico nas Clínicas Veterinárias do Litoral Norte do Rio Grande do Sul "Análises" para o Diagnóstico nas Clínicas Veterinárias do Litoral Norte do Rio Grande do Sul. 2012. Monografia (Aperfeiçoamento/Especialização em Clínica Médica de Pequenos Animais) - Universidade Federal Rural do Semi-Árido.
119. **TEIXEIRA, V. N.**; GONCALVES, M. C.; QUEIROZ, G. F. Participação em banca de Cássia Luciane Quadros Soares. Problemas Reprodutivos na Fêmea Canina - Relato de Caso. 2012. Monografia (Aperfeiçoamento/Especialização em Clínica Médica de Pequenos Animais) - Universidade Federal Rural do Semi-Árido.
120. GONCALVES, M. C.; **TEIXEIRA, V. N.**; QUEIROZ, G. F. Participação em banca de Letícia Muliterno Fernandes. Tumor de Mama em Canino Macho - Relato de Caso. 2012. Monografia (Aperfeiçoamento/Especialização em Clínica Médica de Pequenos Animais) - Universidade Federal Rural do Semi-Árido.
121. GONCALVES, M. C.; **TEIXEIRA, V. N.**; QUEIROZ, G. F. Participação em banca de Clévio Márcio Grandó. Erliquiose Canina - Revisão de Literatura. 2012. Monografia (Aperfeiçoamento/Especialização em Clínica Médica de Pequenos Animais) - Universidade Federal Rural do Semi-Árido.
122. QUEIROZ, G. F.; GONCALVES, M. C.; **TEIXEIRA, V. N.** Participação em banca de Bianca Santos da Silva. Osteossíntese Femoral por Pino Intramedular: Relato de Caso. 2012. Monografia (Aperfeiçoamento/Especialização em Clínica Médica de Pequenos Animais) - Universidade Federal Rural do Semi-Árido.
123. **TEIXEIRA, V. N.**; GONCALVES, M. C.; QUEIROZ, G. F. Participação em banca de Gabriela Christina Kronhardt. Linfoma em Cães - Revisão de Literatura. 2012. Monografia (Aperfeiçoamento/Especialização em Clínica Médica de Pequenos Animais) - Universidade Federal Rural do Semi-Árido.
124. GONCALVES, M. C.; **TEIXEIRA, V. N.**; QUEIROZ, G. F. Participação em banca de Taís Júlia Sala. Leishmaniose Visceral Canina - Revisão de Literatura. 2012. Monografia (Aperfeiçoamento/Especialização em Clínica Médica de Pequenos Animais) - Universidade Federal Rural do Semi-Árido.
- 125.

- QUEIROZ, G. F.; GONCALVES, M. C.; **TEIXEIRA, V. N.**. Participação em banca de Gabriela Cousandier. Pesquisa de Giardia sp. em Exames Coproparasitológicos de Cães na Cidade de Bento Gonçalves / RS. 2012. Monografia (Aperfeiçoamento/Especialização em Clínica Médica de Pequenos Animais) - Universidade Federal Rural do Semi-Árido.
126. QUEIROZ, G. F.; GONCALVES, M. C.; **TEIXEIRA, V. N.**. Participação em banca de Melissa Pereira das N.Macedo. Principais Cuidados na Terapêutica de Felinos - Revisão de Literatura. 2012. Monografia (Aperfeiçoamento/Especialização em Clínica Médica de Pequenos Animais) - Universidade Federal Rural do Semi-Árido.
127. **TEIXEIRA, V. N.**; GONCALVES, M. C.; QUEIROZ, G. F. Participação em banca de Mônica Cabral Cardoso da Silva. Leptospirose em Felinos - Revisão de Literatura. 2012. Monografia (Aperfeiçoamento/Especialização em Clínica Médica de Pequenos Animais) - Universidade Federal Rural do Semi-Árido.
128. **TEIXEIRA, V. N.**; GONCALVES, M. C.; QUEIROZ, G. F. Participação em banca de Caroline Bersch. Determinação dos Agentes Causadores de Otite em Cães na Clínica Perfil em Lajeado / RS. 2012. Monografia (Aperfeiçoamento/Especialização em Clínica Médica de Pequenos Animais) - Universidade Federal Rural do Semi-Árido.
129. QUEIROZ, G. F.; GONCALVES, M. C.; **TEIXEIRA, V. N.**. Participação em banca de Maria Cecília M. dos Santos. Linfoma Canino - Revisão de Literatura. 2012. Monografia (Aperfeiçoamento/Especialização em Clínica Médica de Pequenos Animais) - Universidade Federal Rural do Semi-Árido.
130. **TEIXEIRA, V. N.**; GONCALVES, M. C.; QUEIROZ, G. F. Participação em banca de Karine Gonçalves Cezar. Criptocose em Felinos - Revisão de Literatura. 2012. Monografia (Aperfeiçoamento/Especialização em Clínica Médica de Pequenos Animais) - Universidade Federal Rural do Semi-Árido.
131. GONCALVES, M. C.; **TEIXEIRA, V. N.**; QUEIROZ, G. F. Participação em banca de Lívia Maineri Pinto. Eletroterapia em um Canino Submetido à Colocefalectomia Femoral - Relato de Caso. 2012. Monografia (Aperfeiçoamento/Especialização em Clínica Médica de Pequenos Animais) - Universidade Federal Rural do Semi-Árido.
132. **TEIXEIRA, V. N.**; GONCALVES, M. C.; QUEIROZ, G. F. Participação em banca de Mariana Weis. Hipersensibilidade Alimentar em Cães - Revisão de Literatura. 2012. Monografia (Aperfeiçoamento/Especialização em Clínica Médica de Pequenos Animais) - Universidade Federal Rural do Semi-Árido.
133. QUEIROZ, G. F.; GONCALVES, M. C.; **TEIXEIRA, V. N.**. Participação em banca de Mariana da Silva Menezes. Esporotricose Felina - Relato de Casos. 2012. Monografia (Aperfeiçoamento/Especialização em Clínica Médica de Pequenos Animais) - Universidade Federal Rural do Semi-Árido.
134. GONCALVES, M. C.; **TEIXEIRA, V. N.**; QUEIROZ, G. F. Participação em banca de Rose Karina Reis Corrêa. Tumores Testiculares em Cães - Estudo Retrospectivo de 2005 a 2010. 2012. Monografia (Aperfeiçoamento/Especialização em Clínica Médica de Pequenos Animais) - Universidade Federal Rural do Semi-Árido.
135. **TEIXEIRA, V. N.**; GONCALVES, M. C.; QUEIROZ, G. F. Participação em banca de Aline Beche. Doença Hepática Inflamatória em Felinos Domésticos - Revisão de Literatura. 2012. Monografia (Aperfeiçoamento/Especialização em Clínica Médica de Pequenos Animais) - Universidade Federal Rural do Semi-Árido.
136. DALMOLIN, F.; QUEIROZ, G. F.; **TEIXEIRA, V. N.**. Participação em banca de Carolina Bastian. Redução Fechada e Fixador Externo Tipo II em Osteossíntese de Tíbia e Fíbula em Cão - Relato de Caso. 2012. Monografia (Aperfeiçoamento/Especialização em Clínica Médica de Pequenos Animais) - Universidade Federal Rural do Semi-Árido.
137. **TEIXEIRA, V. N.**; GONCALVES, M. C.; QUEIROZ, G. F. Participação em banca de Mônica Adelle Vieira Backes. Obesidade em Pequenos Animais - Revisão de Literatura. 2012. Monografia (Aperfeiçoamento/Especialização em Clínica Médica de Pequenos Animais) - Universidade Federal Rural do Semi-Árido.
138. GONCALVES, M. C.; **TEIXEIRA, V. N.**; QUEIROZ, G. F. Participação em banca de Elisa de Menezes Teixeira. Infecção por Herpesvírus Canino Tipo-1 em Cães Filhotes e Fêmeas Prenhes - Revisão de Literatura. 2012. Monografia (Aperfeiçoamento/Especialização em Clínica Médica de Pequenos Animais) - Universidade Federal Rural do Semi-Árido.
139. GONCALVES, M. C.; **TEIXEIRA, V. N.**; QUEIROZ, G. F. Participação em banca de Karla Cardoso Donatti. Estudo sobre o Relacionamento Entre o Médico Veterinário, Cliente e Paciente na Cidade de Erechim / RS. 2012. Monografia (Aperfeiçoamento/Especialização em Clínica Médica de Pequenos Animais) - Universidade Federal Rural do Semi-Árido.
140. MATTEI, A. S.; QUEIROZ, G. F.; **TEIXEIRA, V. N.**. Participação em banca de Daniela Goulart Xavier. Casuística Clínica e Cirúrgica de uma Clínica Veterinária, na Cidade de Camaquã / RS, Durante o Período de 2008 a 2011. 2012. Monografia (Aperfeiçoamento/Especialização em Clínica Médica de Pequenos Animais) - Universidade Federal Rural do Semi-Árido.
141. **TEIXEIRA, V. N.**; GONCALVES, M. C.; QUEIROZ, G. F. Participação em banca de Francieli Maria Cazella. Leptospirose - Revisão de Literatura. 2012. Monografia (Aperfeiçoamento/Especialização em Clínica Médica de Pequenos Animais) - Universidade Federal Rural do Semi-Árido.
142. **TEIXEIRA, V. N.**; GONCALVES, M. C.; QUEIROZ, G. F. Participação em banca de Beatriz de Souza Kern. Sarna Sarcóptica: Revisão de Literatura. 2012. Monografia (Aperfeiçoamento/Especialização em Clínica Médica de Pequenos Animais) - Universidade Federal Rural do Semi-Árido.
143. **TEIXEIRA, V. N.**; GONCALVES, M. C.; QUEIROZ, G. F. Participação em banca de Alieksandr K. Franco. Hiperplasia Mamária Felina: Relato de Caso. 2012. Monografia (Aperfeiçoamento/Especialização em Clínica Médica de Pequenos Animais) - Universidade Federal Rural do Semi-Árido.
144. PETRUCCI, C. G. O.; QUEIROZ, G. F.; **TEIXEIRA, V. N.**. Participação em banca de Alessandra Kindlein Penno Keidann. Padrões de Consumo de Usuário do E-commerce de Produtos para Animais de Estimação Bolicho do Bicho no Segundo Semestre 2011. 2012. Monografia (Aperfeiçoamento/Especialização em Clínica Médica de Pequenos Animais) - Universidade Federal Rural do Semi-Árido.
145. PETRUCCI, C. G. O.; QUEIROZ, G. F.; **TEIXEIRA, V. N.**. Participação em banca de Alessandra Kindlein Penno Keidann. Padrões de Consumo de Usuário do E-commerce de Produtos para Animais de Estimação Bolicho do Bicho no Segundo Semestre 2011. 2012. Monografia (Aperfeiçoamento/Especialização em Clínica Médica de Pequenos Animais) - Universidade Federal Rural do Semi-Árido.
146. FARIA, R. O.; QUEIROZ, G. F.; **TEIXEIRA, V. N.**. Participação em banca de Luiza da Gama Osório. Diagnósticos de Esporotricose em Pequenos Animais na Região Sul do Rio Grande do Sul. 2012. Monografia (Aperfeiçoamento/Especialização em Clínica Médica de Pequenos Animais) - Universidade Federal Rural do Semi-Árido.
147. **TEIXEIRA, V. N.**; PAULA, V. V.; JABIN, V. C. P. Participação em banca de Ana Cândida Torres Marques Ferreira. Mastocitoma Visceral Felino - Relato de Caso. 2011. Monografia (Aperfeiçoamento/Especialização em Clínica Médica de Pequenos Animais) - Universidade Federal Rural do Semi-Árido.
- 148.

- TEIXEIRA, V. N.;** PAULA, V. V.; JABIN, V. C. P. Participação em banca de Samara Gomes de Brito. Lúpus Eritematoso Discóide em Cão - Relato de Caso. 2011. Monografia (Aperfeiçoamento/Especialização em Clínica Médica de Pequenos Animais) - Universidade Federal Rural do Semi-Árido.
149. **TEIXEIRA, V. N.;** PAULA, V. V.; JABIN, V. C. P. Participação em banca de Lorena Badaró Pitzer. Filariose Intra-Abdominal em Cão no Município de Cabo Frio / RJ - Relato de Caso. 2011. Monografia (Aperfeiçoamento/Especialização em Clínica Médica de Pequenos Animais) - Universidade Federal Rural do Semi-Árido.
150. ACETTA, J. L.; PAULA, V. V.; **TEIXEIRA, V. N.** Participação em banca de William Fernando Tovar Vacca. Técnica de Interligação Extracapsular Fêmoro-Fabelo-Tibial na Ruptura do Ligamento Cruzado Cranial - Relato de Caso. 2011. Monografia (Aperfeiçoamento/Especialização em Clínica Médica de Pequenos Animais) - Universidade Federal Rural do Semi-Árido.
151. JABIN, V. C. P.; PAULA, V. V.; **TEIXEIRA, V. N.** Participação em banca de Elaine Alvarenga dos Santos. Hipertireoidismo Felino - Revisão de Literatura. 2011. Monografia (Aperfeiçoamento/Especialização em Clínica Médica de Pequenos Animais) - Universidade Federal Rural do Semi-Árido.
152. **TEIXEIRA, V. N.;** PAULA, V. V.; JABIN, V. C. P. Participação em banca de Gustavo Lopes Rangel. Teratoma Canino - Relato de Caso. 2011. Monografia (Aperfeiçoamento/Especialização em Clínica Médica de Pequenos Animais) - Universidade Federal Rural do Semi-Árido.
153. **TEIXEIRA, V. N.;** PAULA, V. V.; JABIN, V. C. P. Participação em banca de Fabiana Alves Ezidio. Frequência de Babesia canis em um Canil na Cidade de Resende / RJ. 2011. Monografia (Aperfeiçoamento/Especialização em Clínica Médica de Pequenos Animais) - Universidade Federal Rural do Semi-Árido.
154. **TEIXEIRA, V. N.;** PAULA, V. V.; JABIN, V. C. P. Participação em banca de Débora Andrade Leme. Avaliação Entre Dois Protocolos de Tratamento para Tumor Venéreo Transmissível em Cães. 2011. Monografia (Aperfeiçoamento/Especialização em Clínica Médica de Pequenos Animais) - Universidade Federal Rural do Semi-Árido.
155. **TEIXEIRA, V. N.;** PAULA, V. V.; JABIN, V. C. P. Participação em banca de Christiane Neves Barreto. Síndrome da Imunodeiciência Felina - Revisão de Literatura. 2011. Monografia (Aperfeiçoamento/Especialização em Clínica Médica de Pequenos Animais) - Universidade Federal Rural do Semi-Árido.
156. JABIN, V. C. P.; PAULA, V. V.; **TEIXEIRA, V. N.** Participação em banca de Carolina Carrete de Moura Carvalho. Carcinoma de Células Transicionais - Revisão de Literatura. 2011. Monografia (Aperfeiçoamento/Especialização em Clínica Médica de Pequenos Animais) - Universidade Federal Rural do Semi-Árido.
157. **TEIXEIRA, V. N.;** PAULA, V. V.; JABIN, V. C. P. Participação em banca de Camila Maul de Castro Miranda. Princípios da Pressão Arterial em Pequenos Animais - Revisão de Literatura. 2011. Monografia (Aperfeiçoamento/Especialização em Clínica Médica de Pequenos Animais) - Universidade Federal Rural do Semi-Árido.
158. MADRID, I. M.; **TEIXEIRA, V. N.;** PAULA, V. V. Participação em banca de Angelita dos Reis Gomes. Suscetibilidade de Isolados Clínicos de Dermatofitos a Desinfetantes Comerciais. 2011. Monografia (Aperfeiçoamento/Especialização em Clínica Médica de Pequenos Animais) - Universidade Federal Rural do Semi-Árido.
159. RODRIGUES, B. A.; **TEIXEIRA, V. N.;** PAULA, V. V. Participação em banca de Daniela Saul Friedrich. Dermatite Atópica Canina: Relato de Caso. 2011. Monografia (Aperfeiçoamento/Especialização em Clínica Médica de Pequenos Animais) - Universidade Federal Rural do Semi-Árido.
160. **TEIXEIRA, V. N.;** OHI, M.; PAULA, V. V. Participação em banca de Michele Panazzolo. Comportamento dos Proprietários de Pequenos Animais na Escolha do Alimento Industrializado. 2011. Monografia (Aperfeiçoamento/Especialização em Clínica Médica de Pequenos Animais) - Universidade Federal Rural do Semi-Árido.
161. **TEIXEIRA, V. N.;** OHI, M.; PAULA, V. V. Participação em banca de Raquel de Azevedo Hass. Metabolismo de Fármacos em Felinos: Revisão de Literatura. 2011. Monografia (Aperfeiçoamento/Especialização em Clínica Médica de Pequenos Animais) - Universidade Federal Rural do Semi-Árido.
162. **TEIXEIRA, V. N.;** OHI, M.; PAULA, V. V. Participação em banca de Jônatas Grellmann Breunig. Diagnóstico de Odonto-Estomatopatias em Cães na Cidade de Dois Irmãos / RS. 2011. Monografia (Aperfeiçoamento/Especialização em Clínica Médica de Pequenos Animais) - Universidade Federal Rural do Semi-Árido.
163. **TEIXEIRA, V. N.;** OHI, M.; PAULA, V. V. Participação em banca de Marcia Regina Kaspar. Levantamento de Endoparasitoses Através de Exames Coproparasitológicos de Cães Domiciliados na Cidade de Novo Hamburgo / RS. 2011. Monografia (Aperfeiçoamento/Especialização em Clínica Médica de Pequenos Animais) - Universidade Federal Rural do Semi-Árido.
164. **TEIXEIRA, V. N.;** OHI, M.; PAULA, V. V. Participação em banca de Thais Dall Bello. Comparação do Efeito Analgésico da Morfina pela Via Inalatória e Intramuscular em Cadelas Submetidas à Ovariosalpingohisterectomia. 2011. Monografia (Aperfeiçoamento/Especialização em Clínica Médica de Pequenos Animais) - Universidade Federal Rural do Semi-Árido.
165. **TEIXEIRA, V. N.;** PAULA, V. V.; OHI, M.. Participação em banca de Ana Cláudia Gritz. Demodicose Canina - Revisão de Literatura. 2011. Monografia (Aperfeiçoamento/Especialização em Clínica Médica de Pequenos Animais) - Universidade Federal Rural do Semi-Árido.
166. **TEIXEIRA, V. N.;** PAULA, V. V.; OHI, M.. Participação em banca de Maristela Siqueira Arneiro. Resíduos de Serviços de Saúde - Revisão de Literatura. 2011. Monografia (Aperfeiçoamento/Especialização em Clínica Médica de Pequenos Animais) - Universidade Federal Rural do Semi-Árido.
167. SILVEIRA, M. F.; PAULA, V. V.; **TEIXEIRA, V. N.** Participação em banca de Maria Angélica Pianovski Pacheco. Endocardite Bacteriana - Revisão de Literatura. 2011. Monografia (Aperfeiçoamento/Especialização em Clínica Médica de Pequenos Animais) - Universidade Federal Rural do Semi-Árido.
168. **TEIXEIRA, V. N.;** PAULA, V. V.; OHI, M.. Participação em banca de Marcos José Carneiro. Doença Hepática Inflamatória Felina - Revisão de Literatura. 2011. Monografia (Aperfeiçoamento/Especialização em Clínica Médica de Pequenos Animais) - Universidade Federal Rural do Semi-Árido.
169. **TEIXEIRA, V. N.;** PAULA, V. V.; OHI, M.. Participação em banca de Adriano Otani Anderson. Toxoplasmose - Revisão de Literatura. 2011. Monografia (Aperfeiçoamento/Especialização em Clínica Médica de Pequenos Animais) - Universidade Federal Rural do Semi-Árido.
170. **TEIXEIRA, V. N.;** PAULA, V. V.; OHI, M.. Participação em banca de Heloísa Morgado Schmidt. Dermatose Marginal da Orelha - Relato de Caso. 2011. Monografia (Aperfeiçoamento/Especialização em Clínica Médica de Pequenos Animais) - Universidade Federal Rural do Semi-Árido.
- 171.

- TEIXEIRA, V. N.;** PAULA, V. V.; OHI, M.. Participação em banca de Heloísa Gomes Farinha Quadros. Linfossarcoma Canino - Revisão de Literatura. 2011. Monografia (Aperfeiçoamento/Especialização em Clínica Médica de Pequenos Animais) - Universidade Federal Rural do Semi-Árido.
172. **TEIXEIRA, V. N.;** PAULA, V. V.; OHI, M.. Participação em banca de Luiz Gustavo Voss. Vacinologia em Cães - Revisão de Literatura. 2011. Monografia (Aperfeiçoamento/Especialização em Clínica Médica de Pequenos Animais) - Universidade Federal Rural do Semi-Árido.
173. **TEIXEIRA, V. N.;** PAULA, V. V.; OHI, M.. Participação em banca de Camila Küster Cordeiro. Síndrome da Anorexia Caquexia em Pacientes com Neoplasia - Revisão de Literatura. 2011. Monografia (Aperfeiçoamento/Especialização em Clínica Médica de Pequenos Animais) - Universidade Federal Rural do Semi-Árido.
174. BORGES, E. M. J.; PAULA, V. V.; **TEIXEIRA, V. N.** Participação em banca de Elisabeth Stapenhorst. Gerenciamento de Resíduos Sólidos de Serviços de Saúde (GRSS) Levantamento de Clínicas Veterinárias em Curitiba / PR. 2011. Monografia (Aperfeiçoamento/Especialização em Clínica Médica de Pequenos Animais) - Universidade Federal Rural do Semi-Árido.
175. **TEIXEIRA, V. N.;** PAULA, V. V.; OHI, M.. Participação em banca de Taciana Amaral Monteiro de C. e Silva. Controle da Dor Perioperatória - Revisão de Literatura. 2011. Monografia (Aperfeiçoamento/Especialização em Clínica Médica de Pequenos Animais) - Universidade Federal Rural do Semi-Árido.
176. PAULA, V. V.; **TEIXEIRA, V. N.;** OHI, M.. Participação em banca de Cacimar Teresinha de Castro Moraes. Achados Ultrassonográficos de Hepatopatias em Pequenos Animais. 2011. Monografia (Aperfeiçoamento/Especialização em Clínica Médica de Pequenos Animais) - Universidade Federal Rural do Semi-Árido.
177. SILVA, A. W. C.; PAULA, V. V.; **TEIXEIRA, V. N.** Participação em banca de Ana Carolina Grzegorzcyk Kulek. Micobacterioses em Cães e Gatos - Revisão de Literatura. 2011. Monografia (Aperfeiçoamento/Especialização em Clínica Médica de Pequenos Animais) - Universidade Federal Rural do Semi-Árido.
178. BEVLACQUA, L.; PAULA, V. V.; **TEIXEIRA, V. N.** Participação em banca de Andreia Azevedo de Lima Wada. Controle da Dor em Gatos - Revisão de Literatura. 2011. Monografia (Aperfeiçoamento/Especialização em Clínica Médica de Pequenos Animais) - Universidade Federal Rural do Semi-Árido.
179. **TEIXEIRA, V. N.;** PAULA, V. V.; OHI, M.. Participação em banca de Ana Lucia Manfré Muniz. Síndrome Braquicefálica - Revisão de Literatura. 2011. Monografia (Aperfeiçoamento/Especialização em Clínica Médica de Pequenos Animais) - Universidade Federal Rural do Semi-Árido.
180. **TEIXEIRA, V. N.;** PAULA, V. V.; OHI, M.. Participação em banca de Bruna Amates. Leptospirose em Cães - Revisão de Literatura. 2011. Monografia (Aperfeiçoamento/Especialização em Clínica Médica de Pequenos Animais) - Universidade Federal Rural do Semi-Árido.
181. **TEIXEIRA, V. N.;** PAULA, V. V.; OHI, M.. Participação em banca de Merieli Zanicoski de Araújo. Sarna Sarcóptica - Revisão de Literatura. 2011. Monografia (Aperfeiçoamento/Especialização em Clínica Médica de Pequenos Animais) - Universidade Federal Rural do Semi-Árido.
182. **TEIXEIRA, V. N.;** OHI, M.; PAULA, V. V.. Participação em banca de Renata Rolla Machado Guimarães. Intussuscepção em Cães - Revisão de Literatura. 2011. Monografia (Aperfeiçoamento/Especialização em Clínica Médica de Pequenos Animais) - Universidade Federal Rural do Semi-Árido.
183. AHID, S. M. M.; JABIN, V. C. P; **TEIXEIRA, V. N.** Participação em banca de Tatiana Vieira Machado. Lactato Sérico Indicador Prognóstico e Marcador de Hipoperfusão em Pacientes Críticos - Revisão. 2011. Monografia (Aperfeiçoamento/Especialização em Medicina Veterinária Intensiva de Pequenos Animais) - Universidade Federal Rural do Semi-Árido.
184. AHID, S. M. M.; JABIN, V. C. P; **TEIXEIRA, V. N.** Participação em banca de Daniele Campos Cintra de Paiva. Hipertensão Arterial Sistêmica - Revisão de Literatura. 2011. Monografia (Aperfeiçoamento/Especialização em Medicina Veterinária Intensiva de Pequenos Animais) - Universidade Federal Rural do Semi-Árido.
185. AHID, S. M. M.; JABIN, V. C. P; **TEIXEIRA, V. N.** Participação em banca de Felipe da Silveira Quinane. Correção Cirúrgica de Fraturas Expostas em Lobo Guará (*Chrysocyon brachyurus*): Relato de Caso. 2011. Monografia (Aperfeiçoamento/Especialização em Medicina Veterinária Intensiva de Pequenos Animais) - Universidade Federal Rural do Semi-Árido.
186. AHID, S. M. M.; JABIN, V. C. P; **TEIXEIRA, V. N.** Participação em banca de Cristiane da Silva Pereira. Hiperglicemia no Paciente Crítico - Revisão de Literatura. 2011. Monografia (Aperfeiçoamento/Especialização em Medicina Veterinária Intensiva de Pequenos Animais) - Universidade Federal Rural do Semi-Árido.
187. AHID, S. M. M.; JABIN, V. C. P; **TEIXEIRA, V. N.** Participação em banca de César Augusto Martins Ribeiro. Hemodinâmica e Terapia Precoce Guiada por Metas - Revisão de Literatura. 2011. Monografia (Aperfeiçoamento/Especialização em Medicina Veterinária Intensiva de Pequenos Animais) - Universidade Federal Rural do Semi-Árido.
188. AHID, S. M. M.; JABIN, V. C. P; **TEIXEIRA, V. N.** Participação em banca de Karina Ayres Zanin. Monitorização e Cuidados Intensivos no Pós-Operatório de Cirurgia Cardíaca Veterinária - Revisão de Literatura. 2011. Monografia (Aperfeiçoamento/Especialização em Medicina Veterinária Intensiva de Pequenos Animais) - Universidade Federal Rural do Semi-Árido.
189. AHID, S. M. M.; JABIN, V. C. P; **TEIXEIRA, V. N.** Participação em banca de Maria Juliana Soares Maciel. Determinação do Perfil Clínico Hemodinâmico do Paciente em Insuficiência Cardíaca Aguda - Relato de Casos. 2011. Monografia (Aperfeiçoamento/Especialização em Medicina Veterinária Intensiva de Pequenos Animais) - Universidade Federal Rural do Semi-Árido.
190. AHID, S. M. M.; JABIN, V. C. P; **TEIXEIRA, V. N.** Participação em banca de Ricardo de Conti Pantaleão. Utilização de Hemocomponentes e Determinação do Gatilho Transfusional nas Hemoparasitoses em Cães - Revisão. 2011. Monografia (Aperfeiçoamento/Especialização em Medicina Veterinária Intensiva de Pequenos Animais) - Universidade Federal Rural do Semi-Árido.
191. AHID, S. M. M.; JABIN, V. C. P; **TEIXEIRA, V. N.** Participação em banca de Gerônimo Siqueira Conceição. Emergências Oftálmicas na Clínica de Pequenos Animais - Revisão de Literatura. 2011. Monografia (Aperfeiçoamento/Especialização em Medicina Veterinária Intensiva de Pequenos Animais) - Universidade Federal Rural do Semi-Árido.
192. AHID, S. M. M.; JABIN, V. C. P; **TEIXEIRA, V. N.** Participação em banca de Samanta Toledo Padilha. Uso do Remifentanil para Sedação em Medicina Veterinária Intensiva - Revisão de Literatura. 2011. Monografia (Aperfeiçoamento/Especialização em Medicina Veterinária Intensiva de Pequenos Animais) - Universidade Federal Rural do Semi-Árido.
- 193.

- AHID, S. M. M.; JABIN, V. C. P; **TEIXEIRA, V. N.**. Participação em banca de Fernanda Meireles de Oliveira. Perfil Ambulatorial do Atendimento Emergencial de Cães e Gatos em Consultório Veterinário. 2011. Monografia (Aperfeiçoamento/Especialização em Medicina Veterinária Intensiva de Pequenos Animais) - Universidade Federal Rural do Semi-Árido.
194. AHID, S. M. M.; JABIN, V. C. P; **TEIXEIRA, V. N.**. Participação em banca de Daniela Zanette Depiné. Transfusão de Concentrado de Hemácias em Cães Gravemente Doentes - Revisão de Literatura. 2011. Monografia (Aperfeiçoamento/Especialização em Medicina Veterinária Intensiva de Pequenos Animais) - Universidade Federal Rural do Semi-Árido.
195. **TEIXEIRA, V. N.**; CALADO, E. B.; OHI, M.. Participação em banca de Gilliane Cristina Tessmann. Colelitíase Felina: Relato de Caso. 2010. Monografia (Aperfeiçoamento/Especialização em Clínica Médica de Pequenos Animais) - Universidade Federal Rural do Semi-Árido.
196. **TEIXEIRA, V. N.**; CALADO, E. B.; OHI, M.. Participação em banca de Katrin Macedo Paim. Insuficiência Renal Crônica em Cão: Relato de Caso. 2010. Monografia (Aperfeiçoamento/Especialização em Clínica Médica de Pequenos Animais) - Universidade Federal Rural do Semi-Árido.
197. **TEIXEIRA, V. N.**; FETT, R. R.; OHI, M.. Participação em banca de Margaret Fernandes Ramos. Parasitoses Gastrointestinais de Felinos em Pelotas / RS: Ocorrência, Potencial Zoonótico e Tratamento. 2010. Monografia (Aperfeiçoamento/Especialização em Clínica Médica de Pequenos Animais) - Universidade Federal Rural do Semi-Árido.
198. **TEIXEIRA, V. N.**; FETT, R. R.; OHI, M.. Participação em banca de Silvine Brum Bonneau. Perfil Parasitário de Cães Domiciliados no Bairro de São Gabriel em Arroio Grande / RS. 2010. Monografia (Aperfeiçoamento/Especialização em Clínica Médica de Pequenos Animais) - Universidade Federal Rural do Semi-Árido.
199. **TEIXEIRA, V. N.**; CALADO, E. B.; OHI, M.. Participação em banca de Elda Mara dos Santos. Toxoplasmose Humana e Sua Relação com Alimentos e Animais de Companhia: Revisão de Literatura. 2010. Monografia (Aperfeiçoamento/Especialização em Clínica Médica de Pequenos Animais) - Universidade Federal Rural do Semi-Árido.
200. **TEIXEIRA, V. N.**; CALADO, E. B.; OHI, M.. Participação em banca de André Carlos Genster. Cinomose Canina: Revisão de Literatura. 2010. Monografia (Aperfeiçoamento/Especialização em Clínica Médica de Pequenos Animais) - Universidade Federal Rural do Semi-Árido.
201. **TEIXEIRA, V. N.**; CALADO, E. B.; OHI, M.. Participação em banca de Anielle Pilar Macedo. Síndrome da Via Braquicefálica: Revisão de Literatura. 2010. Monografia (Aperfeiçoamento/Especialização em Clínica Médica de Pequenos Animais) - Universidade Federal Rural do Semi-Árido.
202. **TEIXEIRA, V. N.**; CALADO, E. B.; OHI, M.. Participação em banca de Rosyléa Cibele Costa. Intermação: Revisão de Literatura. 2010. Monografia (Aperfeiçoamento/Especialização em Clínica Médica de Pequenos Animais) - Universidade Federal Rural do Semi-Árido.
203. **TEIXEIRA, V. N.**; CALADO, E. B.; OHI, M.. Participação em banca de Flávia Biondi. Síndrome Granuloma Lepróide Canino: Relato de Caso. 2010. Monografia (Aperfeiçoamento/Especialização em Clínica Médica de Pequenos Animais) - Universidade Federal Rural do Semi-Árido.
204. **TEIXEIRA, V. N.**; CALADO, E. B.; OHI, M.. Participação em banca de Maria Alice Gomes Fernandes. Insuficiência Pancreática Exócrina: Relato de Caso. 2010. Monografia (Aperfeiçoamento/Especialização em Clínica Médica de Pequenos Animais) - Universidade Federal Rural do Semi-Árido.
205. OHI, M.; CALADO, E. B.; **TEIXEIRA, V. N.**. Participação em banca de Eder Marcos Manfredi. Dermite Psicogênica em Membro Torácico de Fila Brasileiro: Relato de Caso. 2010. Monografia (Aperfeiçoamento/Especialização em Clínica Médica de Pequenos Animais) - Universidade Federal Rural do Semi-Árido.
206. **TEIXEIRA, V. N.**; CALADO, E. B.; OHI, M.. Participação em banca de Vanessa Fetzner Moreira. Controle da Atopia em Cães e Gatos: Revisão de Literatura. 2010. Monografia (Aperfeiçoamento/Especialização em Clínica Médica de Pequenos Animais) - Universidade Federal Rural do Semi-Árido.
207. BEVILACQUA, L.; CALADO, E. B.; **TEIXEIRA, V. N.**. Participação em banca de Marina Loureiro Caldas. Patofisiologia e Controle da Dor: Revisão de Literatura. 2010. Monografia (Aperfeiçoamento/Especialização em Clínica Médica de Pequenos Animais) - Universidade Federal Rural do Semi-Árido.
208. **TEIXEIRA, V. N.**; CALADO, E. B.; OHI, M.. Participação em banca de Bruno Eugênio Schwab Meister. Piometra em Cadelas: Relato de Casos. 2010. Monografia (Aperfeiçoamento/Especialização em Clínica Médica de Pequenos Animais) - Universidade Federal Rural do Semi-Árido.
209. OHI, M.; CALADO, E. B.; **TEIXEIRA, V. N.**. Participação em banca de Carolina Furuzawa. Doença Vestibular Periférica: Relato de Caso. 2010. Monografia (Aperfeiçoamento/Especialização em Clínica Médica de Pequenos Animais) - Universidade Federal Rural do Semi-Árido.
210. OHI, M.; CALADO, E. B.; **TEIXEIRA, V. N.**. Participação em banca de Debora Bencke. Miosite de Músculos Mastigatórios: Relato de Caso. 2010. Monografia (Aperfeiçoamento/Especialização em Clínica Médica de Pequenos Animais) - Universidade Federal Rural do Semi-Árido.
211. **TEIXEIRA, V. N.**; CALADO, E. B.; OHI, M.. Participação em banca de Talita Mattos Rogalla. Mastocitoma: Relato de Caso. 2010. Monografia (Aperfeiçoamento/Especialização em Clínica Médica de Pequenos Animais) - Universidade Federal Rural do Semi-Árido.
212. **TEIXEIRA, V. N.**; CALADO, E. B.; OHI, M.. Participação em banca de Davi Scheifer Filho. Glaucoma Canino: Revisão de Literatura. 2010. Monografia (Aperfeiçoamento/Especialização em Clínica Médica de Pequenos Animais) - Universidade Federal Rural do Semi-Árido.
213. **TEIXEIRA, V. N.**; CALADO, E. B.; OHI, M.. Participação em banca de Tatiana Bertuol Plácido Negrão. Coletânea sobre Dermatofitoses. 2010. Monografia (Aperfeiçoamento/Especialização em Clínica Médica de Pequenos Animais) - Universidade Federal Rural do Semi-Árido.
214. **TEIXEIRA, V. N.**; CALADO, E. B.; OHI, M.. Participação em banca de Bárbara Nickel de Haro. Fluidoterapia no Paciente Chocado: Revisão de Literatura. 2010. Monografia (Aperfeiçoamento/Especialização em Clínica Médica de Pequenos Animais) - Universidade Federal Rural do Semi-Árido.
215. **TEIXEIRA, V. N.**; CALADO, E. B.; OHI, M.. Participação em banca de Jan Francisco Michalik. Síndrome Úveodermatológica em Cão da Raça Chow-Chow. 2010. Monografia (Aperfeiçoamento/Especialização em Clínica Médica de Pequenos Animais) - Universidade Federal Rural do Semi-Árido.
- 216.

- TEIXEIRA, V. N.**; CALADO, E. B.; OHI, M.. Participação em banca de Márcia Tkacz. Coletânea sobre Urinálise em Cães e Gatos. 2010. Monografia (Aperfeiçoamento/Especialização em Clínica Médica de Pequenos Animais) - Universidade Federal Rural do Semi-Árido.
217. CALADO, E. B.; OHI, M.; **TEIXEIRA, V. N.**. Participação em banca de Marcelo Roscamp. Técnica da Interposição do Íleo - Considerações Quanto ao Uso em Felinos com Diabetes Mellito Não Insulino Dependente. 2010. Monografia (Aperfeiçoamento/Especialização em Clínica Médica de Pequenos Animais) - Universidade Federal Rural do Semi-Árido.
218. OHI, M.; CALADO, E. B.; **TEIXEIRA, V. N.**. Participação em banca de Rafael Ryosuke Ohi. Eficiência da Ivermectina em Coelho e Vias de Administração. 2010. Monografia (Aperfeiçoamento/Especialização em Clínica Médica de Pequenos Animais) - Universidade Federal Rural do Semi-Árido.
219. CALADO, E. B.; OHI, M.; **TEIXEIRA, V. N.**. Participação em banca de Letícia Rosa Maceno. Hipotireoidismo em Cadela: Relato de Caso. 2010. Monografia (Aperfeiçoamento/Especialização em Clínica Médica de Pequenos Animais) - Universidade Federal Rural do Semi-Árido.
220. OHI, M.; CALADO, E. B.; **TEIXEIRA, V. N.**. Participação em banca de Raphael Fernandes Angelotti. Insuficiência Renal Aguda em Gato: Relato de Caso. 2010. Monografia (Aperfeiçoamento/Especialização em Clínica Médica de Pequenos Animais) - Universidade Federal Rural do Semi-Árido.
221. **TEIXEIRA, V. N.**; CALADO, E. B.; OHI, M.. Participação em banca de Danusa Andréa Paris. Demodicose Canina: Revisão de Literatura. 2010. Monografia (Aperfeiçoamento/Especialização em Clínica Médica de Pequenos Animais) - Universidade Federal Rural do Semi-Árido.
222. **TEIXEIRA, V. N.**; CALADO, E. B.; OHI, M.. Participação em banca de Jodéli Costa Budant. Ocorrência de Linxacariose Felina (*Lynxacarus radovskyi*) no Município de Joinville / SC. 2010. Monografia (Aperfeiçoamento/Especialização em Clínica Médica de Pequenos Animais) - Universidade Federal Rural do Semi-Árido.
223. **TEIXEIRA, V. N.**; CALADO, E. B.; OHI, M.. Participação em banca de Alberto André Ribeiro Silva. Úlcera de Córnea Indolente em Cães: Revisão de Literatura. 2010. Monografia (Aperfeiçoamento/Especialização em Clínica Médica de Pequenos Animais) - Universidade Federal Rural do Semi-Árido.
224. CALADO, E. B.; OHI, M.; **TEIXEIRA, V. N.**. Participação em banca de Ana Paula Pinson. Pancreatite Pós-Cirúrgica em Cães: Relato de Caso. 2010. Monografia (Aperfeiçoamento/Especialização em Clínica Médica de Pequenos Animais) - Universidade Federal Rural do Semi-Árido.
225. OHI, M.; CALADO, E. B.; **TEIXEIRA, V. N.**. Participação em banca de Angela Maria Gomes. Brucelose Canina: Revisão de Literatura. 2010. Monografia (Aperfeiçoamento/Especialização em Clínica Médica de Pequenos Animais) - Universidade Federal Rural do Semi-Árido.
226. OLIVEIRA, L.; CALADO, E. B.; **TEIXEIRA, V. N.**. Participação em banca de Daniela de Avila Silva Bohrz. Obesidade Canina: Revisão de Literatura. 2010. Monografia (Aperfeiçoamento/Especialização em Clínica Médica de Pequenos Animais) - Universidade Federal Rural do Semi-Árido.
227. FESER, M.; CALADO, E. B.; **TEIXEIRA, V. N.**. Participação em banca de Letícia Kunzler Gil. Prevalência de Doença Ósseo-Metabólica por Erro de Manejo em *Trachemys* sp. Atendidas em Clínica Veterinária de Porto Alegre. 2010. Monografia (Aperfeiçoamento/Especialização em Clínica Médica de Pequenos Animais) - Universidade Federal Rural do Semi-Árido.
228. OHI, M.; CALADO, E. B.; **TEIXEIRA, V. N.**. Participação em banca de Carina de Cesaro Silva. Tratamento da Insuficiência Renal Crônica em Felinos: Revisão de Literatura. 2010. Monografia (Aperfeiçoamento/Especialização em Clínica Médica de Pequenos Animais) - Universidade Federal Rural do Semi-Árido.
229. STIGGER, A. L.; CALADO, E. B.; **TEIXEIRA, V. N.**. Participação em banca de Flavia Machado Leite. Urolitíase Juvenil: Relato de Caso. 2010. Monografia (Aperfeiçoamento/Especialização em Clínica Médica de Pequenos Animais) - Universidade Federal Rural do Semi-Árido.
230. OHI, M.; CALADO, E. B.; **TEIXEIRA, V. N.**. Participação em banca de MatheusFolgearini Silveira. Eletrólitos Séricos em Cães Cardiopatas: Estudo Preliminar. 2010. Monografia (Aperfeiçoamento/Especialização em Clínica Médica de Pequenos Animais) - Universidade Federal Rural do Semi-Árido.
231. SILVEIRA, M. F.; CALADO, E. B.; **TEIXEIRA, V. N.**. Participação em banca de Roberto de Oliveira Kunz. Estenose Aórtica em Cão: Relato de Caso. 2010. Monografia (Aperfeiçoamento/Especialização em Clínica Médica de Pequenos Animais) - Universidade Federal Rural do Semi-Árido.
232. SILVEIRA, M. F.; OHI, M.; **TEIXEIRA, V. N.**. Participação em banca de Fernando Luís Seidel. Controle de Pulgas em Pequenos Animais: Revisão de Literatura. 2010. Monografia (Aperfeiçoamento/Especialização em Clínica Médica de Pequenos Animais) - Universidade Federal Rural do Semi-Árido.
233. SILVEIRA, M. F.; CALADO, E. B.; **TEIXEIRA, V. N.**. Participação em banca de Renato Saldanha Teixeira. Cardiomiopatia Dilatada em Boxer: Revisão de Literatura. 2010. Monografia (Aperfeiçoamento/Especialização em Clínica Médica de Pequenos Animais) - Universidade Federal Rural do Semi-Árido.
234. LEITE, A. T. M.; CALADO, E. B.; **TEIXEIRA, V. N.**. Participação em banca de Denis Stein Borges. Tireoidectomia Extracapsular com Transplante Paratireóide Autólogo em Felino: Relato de Caso. 2010. Monografia (Aperfeiçoamento/Especialização em Clínica Médica de Pequenos Animais) - Universidade Federal Rural do Semi-Árido.
235. OHI, M.; CALADO, E. B.; **TEIXEIRA, V. N.**. Participação em banca de Graziela Wilhelm. Otite Externa em Cães: Revisão de Literatura. 2010. Monografia (Aperfeiçoamento/Especialização em Clínica Médica de Pequenos Animais) - Universidade Federal Rural do Semi-Árido.
236. **TEIXEIRA, V. N.**; CALADO, E. B.; OHI, M.. Participação em banca de Nicole Furlan. Diabetes Mellito em Cães. 2010. Monografia (Aperfeiçoamento/Especialização em Clínica Médica de Pequenos Animais) - Universidade Federal Rural do Semi-Árido.
237. LEITE, A. T. M.; CALADO, E. B.; **TEIXEIRA, V. N.**. Participação em banca de Luciana Totti Borges. Lipoma Perineal em Cão: Relato de Caso. 2010. Monografia (Aperfeiçoamento/Especialização em Clínica Médica de Pequenos Animais) - Universidade Federal Rural do Semi-Árido.
238. FETT, R. R.; CALADO, E. B.; **TEIXEIRA, V. N.**. Participação em banca de Renata Fontoura Budaszewski. Atualização em Amiloidose Felina: Revisão de Literatura. 2010. Monografia (Aperfeiçoamento/Especialização em Clínica Médica de Pequenos Animais) - Universidade Federal Rural do Semi-Árido.
239. CALADO, E. B.; OHI, M.; **TEIXEIRA, V. N.**. Participação em banca de Marília Teresa de Oliveira. Eficácia do Carprofeno na Dor Pós Ovariosalpingohisterectomias em Cadelas. 2010. Monografia (Aperfeiçoamento/Especialização em Clínica Médica de Pequenos Animais) - Universidade Federal Rural do Semi-Árido.

240. CALADO, E. B.; OHI, M.; **TEIXEIRA, V. N.** Participação em banca de Cândida Maldaner Romero. Obesidade em Pequenos Animais: Revisão de Literatura. 2010. Monografia (Aperfeiçoamento/Especialização em Clínica Médica de Pequenos Animais) - Universidade Federal Rural do Semi-Árido.
241. SORESINI, G. C. G.; **TEIXEIRA, V. N.**; PASSERINO, A. S. M.. Participação em banca de Marina Figueiredo. Residência em Medicina de Animais Selvagens. 2010. Monografia (Aperfeiçoamento/Especialização em Residência em clín e cir de animais selvagens) - Pontifícia Universidade Católica do Paraná.
242. **TEIXEIRA, V. N.**; OHI, M.; JABIN, V. C. P. Participação em banca de Lucilene Bernardi de Souza. Isolamento Viral de Gatos Acometidos pelo Complexo Gengivite-Estomatite. 2010. Monografia (Aperfeiçoamento/Especialização em Clínica Médica de Pequenos Animais) - Universidade Federal Rural do Semi-Árido.
243. **TEIXEIRA, V. N.**; PAULA, V. V.; OHI, M.. Participação em banca de Amanda Branco Paiva. Obstrução Uretral em Felinos Domésticos (*Felis catus*) - Relato de Caso. 2010.
244. **TEIXEIRA, V. N.**; OHI, M.; PAULA, V. V.. Participação em banca de Daiana Rodrigues Cilente. Dor em Gatos - Revisão de Literatura. 2010. Monografia (Aperfeiçoamento/Especialização em Clínica Médica de Pequenos Animais) - Universidade Federal Rural do Semi-Árido.
245. **TEIXEIRA, V. N.**; OHI, M.; PAULA, V. V.. Participação em banca de Carolina Bistritschan Israel. Prolapso de Glândula da Terceira Pálpebra em Cão - Relato de Caso. 2010. Monografia (Aperfeiçoamento/Especialização em Clínica Médica de Pequenos Animais) - Universidade Federal Rural do Semi-Árido.
246. **TEIXEIRA, V. N.**; OHI, M.; PAULA, V. V.. Participação em banca de Gustavo Pinto Paiva. Viabilidade Clínica e Terapêutica da Miocardiopatia Dilatada em Cães (*Canis familiaris*) - Revisão de Literatura. 2010. Monografia (Aperfeiçoamento/Especialização em Clínica Médica de Pequenos Animais) - Universidade Federal Rural do Semi-Árido.
247. **TEIXEIRA, V. N.**; PAULA, V. V.; OHI, M.. Participação em banca de Nathalia Breder Barreto. Determinação da Glicemia em Cães com Glicosímetro Portátil. 2010. Monografia (Aperfeiçoamento/Especialização em Clínica Médica de Pequenos Animais) - Universidade Federal Rural do Semi-Árido.
248. **TEIXEIRA, V. N.**; OHI, M.; PAULA, V. V.. Participação em banca de Mariana Blanco Paiva. Hipertireoidismo Felino - Revisão de Literatura. 2010. Monografia (Aperfeiçoamento/Especialização em Clínica Médica de Pequenos Animais) - Universidade Federal Rural do Semi-Árido.
249. CASTRO, T. X.; PAULA, V. V.; **TEIXEIRA, V. N.** Participação em banca de Dilma Alaíde Gomes Araújo Pantoja. Avaliação da Obesidade em Felinos (*Felis catus*), Fatores Predisponentes e Sinais Clínicos. 2010. Monografia (Aperfeiçoamento/Especialização em Clínica Médica de Pequenos Animais) - Universidade Federal Rural do Semi-Árido.
250. **TEIXEIRA, V. N.**; PAULA, V. V.; OHI, M.. Participação em banca de Carla Costa de Andrade. Relação Proteína/Creatinina Urinária em Felinos (*Felis catus*). 2010. Monografia (Aperfeiçoamento/Especialização em Clínica Médica de Pequenos Animais) - Universidade Federal Rural do Semi-Árido.
251. **TEIXEIRA, V. N.**; PAULA, V. V.; OHI, M.. Participação em banca de Diego Gomes de Amaral Gurgel. Resistência do *Staphylococcus* spp. aos Antimicrobianos - Revisão de Literatura. 2010. Monografia (Aperfeiçoamento/Especialização em Clínica Médica de Pequenos Animais) - Universidade Federal Rural do Semi-Árido.
252. **TEIXEIRA, V. N.**; PAULA, V. V.; OHI, M.. Participação em banca de Bianca Colepicolo Socci. Saúde Pública: A Comunicação na Clínica Veterinária. 2010. Monografia (Aperfeiçoamento/Especialização em Clínica Médica de Pequenos Animais) - Universidade Federal Rural do Semi-Árido.
253. **TEIXEIRA, V. N.**; PAULA, V. V.; OHI, M.. Participação em banca de Antonio Carlos Abude. Osteoartropatia Pulmonar Hipertrófica - Relato de Caso. 2010. Monografia (Aperfeiçoamento/Especialização em Clínica Médica de Pequenos Animais) - Universidade Federal Rural do Semi-Árido.
254. **TEIXEIRA, V. N.**; PAULA, V. V.; OHI, M.. Participação em banca de Helen Lyrio Pinguela Arndt. Linfoma Alimentar Felino - Revisão de Literatura. 2010. Monografia (Aperfeiçoamento/Especialização em Clínica Médica de Pequenos Animais) - Universidade Federal Rural do Semi-Árido.
255. **TEIXEIRA, V. N.**; PAULA, V. V.; OHI, M.. Participação em banca de Melina Castilho de Souza. Eletrocardiograma na Avaliação de Arritmias Ventriculares em Cães e Gatos - Revisão de Literatura. 2010. Monografia (Aperfeiçoamento/Especialização em Clínica Médica de Pequenos Animais) - Universidade Federal Rural do Semi-Árido.
256. **TEIXEIRA, V. N.**; PAULA, V. V.; OHI, M.. Participação em banca de Fernanda Cristina Silva Domingues. Displasia de Cotovelo - Revisão de Literatura. 2010. Monografia (Aperfeiçoamento/Especialização em Clínica Médica de Pequenos Animais) - Universidade Federal Rural do Semi-Árido.
257. CALADO, E. B.; BIONDO, A. W.; **TEIXEIRA, V. N.** Participação em banca de Lígia Henz Silva. Ansiedade de Separação em Cães e Gatos - Revisão de Literatura. 2009. Monografia (Aperfeiçoamento/Especialização em Clínica Médica de Pequenos Animais) - Universidade Federal Rural do Semi-Árido.
258. BIONDO, A. W.; CALADO, E. B.; **TEIXEIRA, V. N.** Participação em banca de Jane Cardozo da Silva. *Diocotophyma renale* - Relato de Caso. 2009. Monografia (Aperfeiçoamento/Especialização em Clínica Médica de Pequenos Animais) - Universidade Federal Rural do Semi-Árido.
259. **TEIXEIRA, V. N.**; BIONDO, A. W.; CALADO, E. B.. Participação em banca de Betina Canestraro Milani. Piodermites Bacterianas em Cães - Revisão de Literatura. 2009. Monografia (Aperfeiçoamento/Especialização em Clínica Médica de Pequenos Animais) - Universidade Federal Rural do Semi-Árido.
260. **TEIXEIRA, V. N.**; BIONDO, A. W.; CALADO, E. B.. Participação em banca de Candice Schmitt. Insuficiência Renal Crônica em Felinos - Relato de Caso. 2009. Monografia (Aperfeiçoamento/Especialização em Clínica Médica de Pequenos Animais) - Universidade Federal Rural do Semi-Árido.
261. CALADO, E. B.; BIONDO, A. W.; **TEIXEIRA, V. N.** Participação em banca de Viviane Sayuri Ando. Estudo da Eficácia de Protótipos em Cães Paraplégicos e Tetraplégicos. 2009. Monografia (Aperfeiçoamento/Especialização em Clínica Médica de Pequenos Animais) - Universidade Federal Rural do Semi-Árido.
262. DALMOLIN, F.; CALADO, E. B.; **TEIXEIRA, V. N.** Participação em banca de Daniela Ssityá Carús. Padrão de Parto em Cadelas da Raça Yorkshire Terrier. 2009. Monografia (Aperfeiçoamento/Especialização em Clínica Médica de Pequenos Animais) - Universidade Federal Rural do Semi-Árido.
263. CALADO, E. B.; OHI, M.; **TEIXEIRA, V. N.** Participação em banca de Fernanda Martins dos Reis. Adenite Sebácea Granulomatosa em Cão Sem Raça Definida - Relato de Caso. 2009. Monografia (Aperfeiçoamento/Especialização em Clínica Médica de Pequenos Animais) - Universidade Federal Rural do Semi-Árido.
- 264.

- OHI, M.; CALADO, E. B.; **TEIXEIRA, V. N.**. Participação em banca de Helaine Regina Goya. Florais de Bach na Redução do Estresse Canino em Petshop e Domicílio. 2009. Monografia (Aperfeiçoamento/Especialização em Clínica Médica de Pequenos Animais) - Universidade Federal Rural do Semi-Árido.
265. **TEIXEIRA, V. N.**; BIONDO, A. W.; CALADO, E. B.. Participação em banca de Rodrigo Tozetto. Tempo Trans-Cirúrgico em Castração de Cadelas Utilizando Abraçadeiras de Nylon. 2009. Monografia (Aperfeiçoamento/Especialização em Clínica Médica de Pequenos Animais) - Universidade Federal Rural do Semi-Árido.
266. BIONDO, A. W.; CALADO, E. B.; **TEIXEIRA, V. N.**. Participação em banca de Verena Moreno de Assis Teixeira. Erliquiose Canina - Relato de Caso. 2009. Monografia (Aperfeiçoamento/Especialização em Clínica Médica de Pequenos Animais) - Universidade Federal Rural do Semi-Árido.
267. **TEIXEIRA, V. N.**; BIONDO, A. W.; CALADO, E. B.. Participação em banca de Regiane Mayume Kokubo. Doença Periodontal em Cães - Revisão de Literatura. 2009. Monografia (Aperfeiçoamento/Especialização em Clínica Médica de Pequenos Animais) - Universidade Federal Rural do Semi-Árido.
268. CALADO, E. B.; OHI, M.; **TEIXEIRA, V. N.**. Participação em banca de Gabriela Hamilton Goulart. Otite Externa em Cães - Revisão de Literatura. 2009. Monografia (Aperfeiçoamento/Especialização em Clínica Médica de Pequenos Animais) - Universidade Federal Rural do Semi-Árido.
269. **TEIXEIRA, V. N.**; SILVA, A. R.; OHI, M.. Participação em banca de Valéria Regis Silva. Doença Periodontal em Cães: Revisão de Literatura. 2009. Monografia (Aperfeiçoamento/Especialização em Clínica Médica de Pequenos Animais) - Universidade Federal Rural do Semi-Árido.
270. SILVA, A. R.; OHI, M.; **TEIXEIRA, V. N.**. Participação em banca de Tatiana Rohde Pavan. Sequestro Corneal em Felinos: Revisão de Literatura. 2009. Monografia (Aperfeiçoamento/Especialização em Clínica Médica de Pequenos Animais) - Universidade Federal Rural do Semi-Árido.
271. **TEIXEIRA, V. N.**; SILVA, A. R.; OHI, M.. Participação em banca de Roberta Linck Pinto. Babesiose Canina: Relato de Caso. 2009. Monografia (Aperfeiçoamento/Especialização em Clínica Médica de Pequenos Animais) - Universidade Federal Rural do Semi-Árido.
272. OHI, M.; SILVA, A. R.; **TEIXEIRA, V. N.**. Participação em banca de Lígia Guidolin. Dilatação Gástrica-Vólvulo em Cães: Revisão de Literatura. 2009. Monografia (Aperfeiçoamento/Especialização em Clínica Médica de Pequenos Animais) - Universidade Federal Rural do Semi-Árido.
273. OHI, M.; SILVA, A. R.; **TEIXEIRA, V. N.**. Participação em banca de Tatiane Juchen. Uso de Vasodilatadores na Insuficiência Cardíaca Congestiva Secundária à Endocardiose: Revisão de Literatura. 2009. Monografia (Aperfeiçoamento/Especialização em Clínica Médica de Pequenos Animais) - Universidade Federal Rural do Semi-Árido.
274. SILVA, A. R.; OHI, M.; **TEIXEIRA, V. N.**. Participação em banca de Francine Hesse. Aspectos Toxicológicos da Estricnina e Fluoracetato e Aldicarb: Revisão de Literatura. 2009. Monografia (Aperfeiçoamento/Especialização em Clínica Médica de Pequenos Animais) - Universidade Federal Rural do Semi-Árido.
275. OHI, M.; SILVA, A. R.; **TEIXEIRA, V. N.**. Participação em banca de Franciele Sonaglio. Etiopatogenia e Diagnóstico da Displasia Coxofemural Canina: Revisão de Literatura. 2009. Monografia (Aperfeiçoamento/Especialização em Clínica Médica de Pequenos Animais) - Universidade Federal Rural do Semi-Árido.
276. SILVA, A. R.; OHI, M.; **TEIXEIRA, V. N.**. Participação em banca de Diogo Ferrari. Síndrome Hepática Idiopática dos Felinos: Revisão de Literatura. 2009. Monografia (Aperfeiçoamento/Especialização em Clínica Médica de Pequenos Animais) - Universidade Federal Rural do Semi-Árido.
277. SILVA, A. R.; OHI, M.; **TEIXEIRA, V. N.**. Participação em banca de Vanessa Perlin Ferraro de Ávila. Toxoplasmose Felina: Revisão de Literatura. 2009. Monografia (Aperfeiçoamento/Especialização em Clínica Médica de Pequenos Animais) - Universidade Federal Rural do Semi-Árido.
278. SILVA, A. R.; OHI, M.; **TEIXEIRA, V. N.**. Participação em banca de Vera Rosane Souto do Nascimento. Prostatite Bacteriana Crônica e Cistos Prostáticos em Cães - Relato de Caso. 2009. Monografia (Aperfeiçoamento/Especialização em Clínica Médica de Pequenos Animais) - Universidade Federal Rural do Semi-Árido.
279. **TEIXEIRA, V. N.**; SILVA, A. R.; OHI, M.. Participação em banca de Anamaria de Brenner Lima. Crueldade com Animais como Indicador de Violência Humana. 2009. Monografia (Aperfeiçoamento/Especialização em Clínica Médica de Pequenos Animais) - Universidade Federal Rural do Semi-Árido.
280. **TEIXEIRA, V. N.**; SILVA, A. R.; OHI, M.. Participação em banca de Lenise Nascimento Flôres. Os Benefícios da Interação Homem-Animal e o Papel do Médico Veterinário. 2009. Monografia (Aperfeiçoamento/Especialização em Clínica Médica de Pequenos Animais) - Universidade Federal Rural do Semi-Árido.
281. OHI, M.; **TEIXEIRA, V. N.**; BIONDO, A. W.. Participação em banca de Gisela Maria Brunetto Basualdo. Hipotireoidismo Primário em Cães - Revisão de Literatura. 2009. Monografia (Aperfeiçoamento/Especialização em Clínica Médica de Pequenos Animais) - Universidade Federal Rural do Semi-Árido.
282. OHI, M.; **TEIXEIRA, V. N.**; BIONDO, A. W.. Participação em banca de Orlei Czelusniak. Urolitíase em Cães - Revisão de Literatura. 2009. Monografia (Aperfeiçoamento/Especialização em Clínica Médica de Pequenos Animais) - Universidade Federal Rural do Semi-Árido.
283. **TEIXEIRA, V. N.**; CALADO, E. B.; BIONDO, A. W.. Participação em banca de Francielle Denise Bubniak. Lupus Eriematoso na Espécie Canina - Revisão de Literatura. 2009. Monografia (Aperfeiçoamento/Especialização em Clínica Médica de Pequenos Animais) - Universidade Federal Rural do Semi-Árido.
284. **TEIXEIRA, V. N.**; CALADO, E. B.; OHI, M.. Participação em banca de Gizele Pereira de Melo. Carcinoma de Células Escamosas em Felino - Relato de Caso. 2009. Monografia (Aperfeiçoamento/Especialização em Clínica Médica de Pequenos Animais) - Universidade Federal Rural do Semi-Árido.
285. **TEIXEIRA, V. N.**; CALADO, E. B.; OHI, M.. Participação em banca de Alessandra Nogueira Palma. Hipotireoidismo em Cão da Raça Cocker Spaniel - Relato de Caso. 2009. Monografia (Aperfeiçoamento/Especialização em Clínica Médica de Pequenos Animais) - Universidade Federal Rural do Semi-Árido.
286. **TEIXEIRA, V. N.**; CALADO, E. B.; OHI, M.. Participação em banca de Giovanna Paula Zanetti Freire. Hemangiossarcoma Canino - Revisão de Literatura. 2009. Monografia (Aperfeiçoamento/Especialização em Clínica Médica de Pequenos Animais) - Universidade Federal Rural do Semi-Árido.
287. OHI, M.; COSTA, W. P.; **TEIXEIRA, V. N.**. Participação em banca de Andrea de Oliveira Pinto. Persistência de Ducto Arterioso. 2008. Monografia (Aperfeiçoamento/Especialização em Clínica Médica de Pequenos Animais) - Universidade Federal Rural do Semi-Árido.

288. OHI, M.; COSTA, W. P.; **TEIXEIRA, V. N.** Participação em banca de Camila Gabriela Poffo. Doenças Transmitidas por Carrapatos em Pequenos Animais. 2008. Monografia (Aperfeiçoamento/Especialização em Clínica Médica de Pequenos Animais) - Universidade Federal Rural do Semi-Árido.
289. OHI, M.; COSTA, W. P.; **TEIXEIRA, V. N.** Participação em banca de Carlos Everton Curti. Adaptação e Implantação o Método Humano de Avaliação Geriátrica Avançado em Cães. 2008. Monografia (Aperfeiçoamento/Especialização em Clínica Médica de Pequenos Animais) - Universidade Federal Rural do Semi-Árido.
290. OHI, M.; COSTA, W. P.; **TEIXEIRA, V. N.** Participação em banca de Cleide Akie Toyonaga. Pesquisa Sorológica para Leptospirose Canina e sua Prevalência e Variação Sazonal na Região de Curitiba. 2008. Monografia (Aperfeiçoamento/Especialização em Clínica Médica de Pequenos Animais) - Universidade Federal Rural do Semi-Árido.
291. OHI, M.; COSTA, W. P.; **TEIXEIRA, V. N.** Participação em banca de Claudia Petry. A Obesidade na Clínica de Cães e Gatos: Avaliação do Risco Anestésico do Paciente Obeso. 2008. Monografia (Aperfeiçoamento/Especialização em Clínica Médica de Pequenos Animais) - Universidade Federal Rural do Semi-Árido.
292. OHI, M.; COSTA, W. P.; **TEIXEIRA, V. N.** Participação em banca de Gisah Guelmann. Acupuntura Veterinária. 2008. Monografia (Aperfeiçoamento/Especialização em Clínica Médica de Pequenos Animais) - Universidade Federal Rural do Semi-Árido.
293. OHI, M.; COSTA, W. P.; **TEIXEIRA, V. N.** Participação em banca de Lucília Adriana Frozza. Piometra: Relato de Caso. 2008. Monografia (Aperfeiçoamento/Especialização em Clínica Médica de Pequenos Animais) - Universidade Federal Rural do Semi-Árido.
294. OHI, M.; COSTA, W. P.; **TEIXEIRA, V. N.** Participação em banca de Cristiane Maria Lopes. Displasia Folicular em Cães. 2008. Monografia (Aperfeiçoamento/Especialização em Clínica Médica de Pequenos Animais) - Universidade Federal Rural do Semi-Árido.
295. OHI, M.; COSTA, W. P.; **TEIXEIRA, V. N.** Participação em banca de Sávila Calline Carneiro Santos Paiva. Pitiose Gastrointestinal em Cão: Relato de Caso. 2008. Monografia (Aperfeiçoamento/Especialização em Clínica Médica de Pequenos Animais) - Universidade Federal Rural do Semi-Árido.
296. OHI, M.; COSTA, W. P.; **TEIXEIRA, V. N.** Participação em banca de Rodrigo Hiroaki Hoshino. Aspectos Clínicos Radiográficos das Neoplasias do Esqueleto Apendicular. 2008. Monografia (Aperfeiçoamento/Especialização em Clínica Médica de Pequenos Animais) - Universidade Federal Rural do Semi-Árido.
297. **TEIXEIRA, V. N.**; CALADO, E. B.; OHI, M.. Participação em banca de Elizandra Maria Kerber. Criptococose: Revisão de Literatura. 2008. Monografia (Aperfeiçoamento/Especialização em Clínica Médica de Pequenos Animais) - Universidade Federal Rural do Semi-Árido.
298. OHI, M.; CALADO, E. B.; **TEIXEIRA, V. N.** Participação em banca de Fernanda Ruschel. Urolitíase Felina: Revisão de Literatura. 2008. Monografia (Aperfeiçoamento/Especialização em Clínica Médica de Pequenos Animais) - Universidade Federal Rural do Semi-Árido.
299. CALADO, E. B.; OHI, M.; **TEIXEIRA, V. N.** Participação em banca de Fernando Stefenon. Osteossíntese Mandibular em Cães: Revisão de Literatura. 2008. Monografia (Aperfeiçoamento/Especialização em Clínica Médica de Pequenos Animais) - Universidade Federal Rural do Semi-Árido.
300. OHI, M.; CALADO, E. B.; **TEIXEIRA, V. N.** Participação em banca de José Leonel Silveira Vieira. Leiomiossarcoma Canino: Relato de Caso. 2008. Monografia (Aperfeiçoamento/Especialização em Clínica Médica de Pequenos Animais) - Universidade Federal Rural do Semi-Árido.
301. OHI, M.; CALADO, E. B.; **TEIXEIRA, V. N.** Participação em banca de Jovana Martins Ferrari. Linfoma Canino: Revisão de Literatura. 2008. Monografia (Aperfeiçoamento/Especialização em Clínica Médica de Pequenos Animais) - Universidade Federal Rural do Semi-Árido.
302. OHI, M.; CALADO, E. B.; **TEIXEIRA, V. N.** Participação em banca de Lilly Rafaela Azambuja Bilhar. Infecção do Trato Respiratório Superior de Felinos: Revisão de Literatura. 2008. Monografia (Aperfeiçoamento/Especialização em Clínica Médica de Pequenos Animais) - Universidade Federal Rural do Semi-Árido.
303. **TEIXEIRA, V. N.**; CALADO, E. B.; OHI, M.. Participação em banca de Alexandre Duarte Rodrigues. Conduta em Acidentes Ofídicos em Cães e Gatos: Revisão de Literatura. 2008. Monografia (Aperfeiçoamento/Especialização em Clínica Médica de Pequenos Animais) - Universidade Federal Rural do Semi-Árido.
304. OHI, M.; CALADO, E. B.; **TEIXEIRA, V. N.** Participação em banca de Vinicius Zanchin de Campos. Acalasia Cricofaríngea: Relato de Caso. 2008. Monografia (Aperfeiçoamento/Especialização em Clínica Médica de Pequenos Animais) - Universidade Federal Rural do Semi-Árido.
305. LUBKE, E. B.; CALADO, E. B.; **TEIXEIRA, V. N.** Participação em banca de Renata Severo Perez. Hiperadrenocorticismo em Cães: Relato de Casos. 2008. Monografia (Aperfeiçoamento/Especialização em Clínica Médica de Pequenos Animais) - Universidade Federal Rural do Semi-Árido.
306. OHI, M.; COSTA, W. P.; **TEIXEIRA, V. N.** Participação em banca de Camila Petermann. Pênfigo Foliáceo. 2008. Monografia (Aperfeiçoamento/Especialização em Clínica Médica de Pequenos Animais) - Universidade Federal Rural do Semi-Árido.
307. **TEIXEIRA, V. N.**; CALADO, E. B.; OHI, M.. Participação em banca de Andréa Mielniczuk. Malassezia pachydermatis no Tegumento Cutâneo e Meato Acústico Externo de Cães - Revisão de Literatura. 2008. Monografia (Aperfeiçoamento/Especialização em Clínica Médica de Pequenos Animais) - Universidade Federal Rural do Semi-Árido.
308. **TEIXEIRA, V. N.**; CALADO, E. B.; OHI, M.. Participação em banca de Carla Scaranto. Hipomotilidade Gastrointestinal: Relato de Caso. 2008. Monografia (Aperfeiçoamento/Especialização em Clínica Médica de Pequenos Animais) - Universidade Federal Rural do Semi-Árido.
309. **TEIXEIRA, V. N.**; OHI, M.; FETT, R. R.. Participação em banca de Gilmara de Paula da Luz. Tratamento do Paciente com Neoplasia: Revisão de Literatura. 2008. Monografia (Aperfeiçoamento/Especialização em Clínica Médica de Pequenos Animais) - Universidade Federal Rural do Semi-Árido.
310. **TEIXEIRA, V. N.**; CALADO, E. B.; OHI, M.. Participação em banca de Hugo Inácio Cardoso. Acidentes de Cães com Ouriços-Caxeiros na Região de Gramado / RG: Relato de Casos. 2008. Monografia (Aperfeiçoamento/Especialização em Clínica Médica de Pequenos Animais) - Universidade Federal Rural do Semi-Árido.
311. **TEIXEIRA, V. N.**; OHI, M.; FETT, R. R.. Participação em banca de Lorena Milan Tonelo. Giardíase em Cães e Gatos: Revisão de Literatura. 2008. Monografia (Aperfeiçoamento/Especialização em Clínica Médica de Pequenos Animais) - Universidade Federal Rural do Semi-Árido.
- 312.

- TEIXEIRA, V. N.**; CALADO, E. B.; FETT, R. R.. Participação em banca de Luciano Guarnieri Geimba. Ruptura de Ligamento Cruzado Cranial do Membro Posterior Esquerdo: Relato de Caso. 2008. Monografia (Aperfeiçoamento/Especialização em Clínica Médica de Pequenos Animais) - Universidade Federal Rural do Semi-Árido.
313. CALADO, E. B.; **TEIXEIRA, V. N.**; FETT, R. R.. Participação em banca de Márcia Verônica Thomazi Castelani. Anasarca Congênita em Filhotes de Cães Bulldog Inglês. 2008. Monografia (Aperfeiçoamento/Especialização em Clínica Médica de Pequenos Animais) - Universidade Federal Rural do Semi-Árido.
314. CALADO, E. B.; OHI, M.; **TEIXEIRA, V. N.**. Participação em banca de Mônica Bochi Zuffo. Fratura de Mandíbula em Cão: Relato de Caso. 2008. Monografia (Aperfeiçoamento/Especialização em Clínica Médica de Pequenos Animais) - Universidade Federal Rural do Semi-Árido.
315. **TEIXEIRA, V. N.**; OHI, M.; COSTA, W. P.. Participação em banca de Francis Sobreiro Paese Cherobim. Distúrbios Comportamentais em Cães e Gatos. 2008. Monografia (Aperfeiçoamento/Especialização em Clínica Médica de Pequenos Animais) - Universidade Federal Rural do Semi-Árido.
316. **TEIXEIRA, V. N.**; OHI, M.; COSTA, W. P.. Participação em banca de Eduardo Milton Hoffmeister. Distúrbios do Trato Urinário Inferior dos Felinos. 2008. Monografia (Aperfeiçoamento/Especialização em Clínica Médica de Pequenos Animais) - Universidade Federal Rural do Semi-Árido.
317. **TEIXEIRA, V. N.**; OHI, M.; COSTA, W. P.. Participação em banca de Gilcele Alves Silva Lorreiro. Giardíase Canina: Revisão de Literatura. 2008. Monografia (Aperfeiçoamento/Especialização em Clínica Médica de Pequenos Animais) - Universidade Federal Rural do Semi-Árido.
318. **TEIXEIRA, V. N.**; OHI, M.; COSTA, W. P.. Participação em banca de Juliana Bastos Tomazelli. Periodontia. 2008. Monografia (Aperfeiçoamento/Especialização em Clínica Médica de Pequenos Animais) - Universidade Federal Rural do Semi-Árido.
319. **TEIXEIRA, V. N.**; OHI, M.; COSTA, W. P.. Participação em banca de Melissa Biasuz de Almeida. Relação Entre Dermatites Bacterianas em Pequenos Animais e Seres Humanos. 2008. Monografia (Aperfeiçoamento/Especialização em Clínica Médica de Pequenos Animais) - Universidade Federal Rural do Semi-Árido.
320. **TEIXEIRA, V. N.**; OHI, M.; COSTA, W. P.. Participação em banca de Paula Bonat de Mello. Estudo Comparativo da Proliferação de Microorganismos na Utilização de Álcool Etilico e Associação de Soluções de Ácido Salicílico e Ácido Lático nos Conduitos Auditivos Sadios de Caninos. 2008. Monografia (Aperfeiçoamento/Especialização em Clínica Médica de Pequenos Animais) - Universidade Federal Rural do Semi-Árido.
321. **TEIXEIRA, V. N.**; OHI, M.; COSTA, W. P.. Participação em banca de Radir Antonio Cherobin. Isolamento Bacteriano e sua Sensibilidade em Otites Externas Em Cães. 2008. Monografia (Aperfeiçoamento/Especialização em Clínica Médica de Pequenos Animais) - Universidade Federal Rural do Semi-Árido.
322. **TEIXEIRA, V. N.**; COSTA, W. P.; OHI, M.. Participação em banca de Vânia Kathie Zanella Bernardino. Complexo Hiperplasia Endometrial Cística-Piometra - Relato de Caso. 2008. Monografia (Aperfeiçoamento/Especialização em Clínica Médica de Pequenos Animais) - Universidade Federal Rural do Semi-Árido.
323. **TEIXEIRA, V. N.**; COSTA, W. P.; OHI, M.. Participação em banca de Daiani Thomazoni. Erliquiose em Cães. 2008. Monografia (Aperfeiçoamento/Especialização em Clínica Médica de Pequenos Animais) - Universidade Federal Rural do Semi-Árido.
324. **TEIXEIRA, V. N.**; SEGA, R. A.; HARTMANN, W.. Participação em banca de Claudia Cristina Galli. Revisão Bibliográfica sobre Uso de Probióticos e Prebióticos na Alimentação Animal. 2008. Monografia (Aperfeiçoamento/Especialização em Gestão da Qualidade e Vigilância Sanitária em Alim) - Universidade Federal Rural do Semi-Árido.

Trabalhos de conclusão de curso de graduação

1. **TEIXEIRA, V. N.**; KOZEMJAKIN, D. A.; ROCHA, R. M. V. M.. Participação em banca de Camila Costa Villatore. Cinomose: Relato de Caso de um Cão Atendido na Clínica Veterinária Escola da PUCPR, 2020. Trabalho de Conclusão de Curso (Graduação em Medicina Veterinária) - Pontifícia Universidade Católica do Paraná.
2. **TEIXEIRA, V. N.**; KOZEMJAKIN, D. A.; ROCHA, R. M. V. M.. Participação em banca de Juliano Venceslau Carneiro do Nascimento. Morfologia Eritrocitária dos Animais Domésticos - Revisão de Literatura. 2020. Trabalho de Conclusão de Curso (Graduação em Medicina Veterinária) - Pontifícia Universidade Católica do Paraná.
3. **TEIXEIRA, V. N.**; PIMPÃO, C. T.; SANCHES, G. S.. Participação em banca de Mariana do Nascimento Mateus. Reiki e Acupuntura no Tratamento de Medicina Veterinária Integrativa em Ovelhas - Relato de Caso. 2020. Trabalho de Conclusão de Curso (Graduação em Medicina Veterinária) - Pontifícia Universidade Católica do Paraná.
4. TASQUETI, U. I.; JULIATO, E. P.; **TEIXEIRA, V. N.**. Participação em banca de Ângela Letícia Cancio do Amaral. Anomalias de Anel Vascular em Gatos Domésticos: Revisão Sistemática. 2020. Trabalho de Conclusão de Curso (Graduação em Medicina Veterinária) - Pontifícia Universidade Católica do Paraná.
5. TASQUETI, U. I.; LOPES, A. P. S.; **TEIXEIRA, V. N.**. Participação em banca de Gabriela Ribeiro Rodrigues. Modalidades de Imagem no Diagnóstico de Distúrbios da Cavidade Nasal em Cães: Revisão Sistemática. 2020. Trabalho de Conclusão de Curso (Graduação em Medicina Veterinária) - Pontifícia Universidade Católica do Paraná.
6. PIMPÃO, C. T.; **TEIXEIRA, V. N.**; LOPES, J. K.. Participação em banca de Giovana Lima de Matos. Resistência aos Antimicrobianos em Peixes - Revisão. 2020. Trabalho de Conclusão de Curso (Graduação em Medicina Veterinária) - Pontifícia Universidade Católica do Paraná.
7. SEGUI, M. S.; PIMPÃO, C. T.; **TEIXEIRA, V. N.**. Participação em banca de Bruna Rembis Meissner. Indução a Puberdade de Novilhas com 12 a 15 Meses de Idade. 2020. Trabalho de Conclusão de Curso (Graduação em Medicina Veterinária) - Pontifícia Universidade Católica do Paraná.
8. **TEIXEIRA, V. N.**; TASQUETI, U. I.; BARBOSA, C. K.. Participação em banca de Giovanna Zokner Gonçalves. Aplicação de Zoo Design e Bem-Estar em Recintos de Animais em Cativoiro no Zoológico Municipal de Curitiba. 2020. Trabalho de Conclusão de Curso (Graduação em Medicina Veterinária) - Pontifícia Universidade Católica do Paraná.
9. SEGUI, M. S.; PIMPÃO, C. T.; **TEIXEIRA, V. N.**. Participação em banca de Isabela da Silveira Padilha. Fazenda Modelo ? Um Projeto Pecuário dentro da Fazenda Tarumã. 2020. Trabalho de Conclusão de Curso (Graduação em Medicina Veterinária) - Pontifícia Universidade Católica do Paraná.
10. **TEIXEIRA, V. N.**; CAVALCANTE, C. Z.; TASQUETI, U. I.. Participação em banca de Kássia Figueiró Custódio. Conduta Clínica em Cálculo de Ureter de Felinos - Relato de Caso. 2020. Trabalho de Conclusão de Curso (Graduação em Medicina Veterinária) - Pontifícia Universidade Católica do Paraná.

11. **TEIXEIRA, V. N.**; PIMPÃO, C. T.; KOZEMJAKIN, D. A.. Participação em banca de Lucianne Brusco Moreira.Intoxicação Por Borracha Sintética de Polibutadieno em Panthera leo em Cativeiro: Relato de Caso. 2020. Trabalho de Conclusão de Curso (Graduação em Medicina Veterinária) - Pontifícia Universidade Católica do Paraná.
12. **TEIXEIRA, V. N.**; KOZEMJAKIN, D. A.; DÁROS, R. R.. Participação em banca de Tayná Ritielle Pereira.Avaliação do Bem-Estar em Equinos Utilizados para a Produção de Soro Hiperimune no Centro de Produção e Pesquisa de Imunobiológicos (CPPI) no Paraná, Brasil. 2020. Trabalho de Conclusão de Curso (Graduação em Medicina Veterinária) - Pontifícia Universidade Católica do Paraná.
13. **TEIXEIRA, V. N.**; LOPES, A. P. S.; PIMPÃO, C. T.. Participação em banca de Victória Wetzel Oliveira Lima.Levantamento do Número de Casos de Suspeita Oncológica em Animais Selvagens Recebidos na Clínica Vida Livre, Curitiba, Paraná. 2020.
14. **KOZEMJAKIN, D. A.**; ROCHA, R. M. V. M.; **TEIXEIRA, V. N.**. Participação em banca de Vitor Bortoloso Suss.Relato de Caso de Acumulação de Animais no Município de Pinhais. 2020. Trabalho de Conclusão de Curso (Graduação em Medicina Veterinária) - Pontifícia Universidade Católica do Paraná.
15. **PIMPÃO, C. T.**; **KOZEMJAKIN, D. A.**; **TEIXEIRA, V. N.**. Participação em banca de Heloiza Caroline de Camargo.Levantamento do Uso de Antibióticos em Pequenos Mamíferos Silvestres Cativos Atendidos em Uma Clínica Veterinária Especializada em Curitiba - PR. 2019. Trabalho de Conclusão de Curso (Graduação em Medicina Veterinária) - Pontifícia Universidade Católica do Paraná.
16. **PIMPÃO, C. T.**; **KOZEMJAKIN, D. A.**; **TEIXEIRA, V. N.**. Participação em banca de Larissa de Oliveira Matos.As Emoções nos Cães: Revisão de Literatura. 2019. Trabalho de Conclusão de Curso (Graduação em Medicina Veterinária) - Pontifícia Universidade Católica do Paraná.
17. **TEIXEIRA, V. N.**; **PIMPÃO, C. T.**; **KOZEMJAKIN, D. A.**. Participação em banca de Anne Lissa Prestel.Levantamento do Número de Casos de Ataque de Cão em Animais Selvagens Recebidos na Clínica Vida Livre, Curitiba - Paraná. 2019. Trabalho de Conclusão de Curso (Graduação em Medicina Veterinária) - Pontifícia Universidade Católica do Paraná.
18. **TEIXEIRA, V. N.**; **PASSERINO, A. S. M.**; **MAZUTTI, K.**. Participação em banca de Angelo Signori.Epítome sobre o Controle da Coccidiose Aviária. 2019. Trabalho de Conclusão de Curso (Graduação em Medicina Veterinária) - Pontifícia Universidade Católica do Paraná.
19. **TEIXEIRA, V. N.**; **PASSERINO, A. S. M.**; **MAZUTTI, K.**. Participação em banca de Jonathan dos Santos Machado.Relato de Caso: Análise Coproparasitológica da Gralha-Azul do Passeio Público de Curitiba. 2019. Trabalho de Conclusão de Curso (Graduação em Medicina Veterinária) - Pontifícia Universidade Católica do Paraná.
20. **TEIXEIRA, V. N.**; **PASSERINO, A. S. M.**; **MAZUTTI, K.**. Participação em banca de Marcus Vinícius Pissaia.Soroprevalência de Anticorpos contra Neospora caninum em Fêmeas Bovinas da Raça Holandesa, Pertencentes ao Rebanho Leiteiro da Fazenda Experimental Gralha Azul da Pontifícia Universidade Católica do Paraná. 2019. Trabalho de Conclusão de Curso (Graduação em Medicina Veterinária) - Pontifícia Universidade Católica do Paraná.
21. **TEIXEIRA, V. N.**; **CHI, K. D.**; **RÜNCOS, L. H. E.**. Participação em banca de Mariah Gomes Stange.Estudo de Casos de Comportamento Animal de um Felino Doméstico com Distúrbio de Agressividade. 2019. Trabalho de Conclusão de Curso (Graduação em Medicina Veterinária) - Pontifícia Universidade Católica do Paraná.
22. **TEIXEIRA, V. N.**; **ROCHA, R. M. V. M.**; **GANHO, R. G. R.**. Participação em banca de Elizete Aparecida Santos do Paraizo.Doença Renal Policística em Felino. 2019. Trabalho de Conclusão de Curso (Graduação em Medicina Veterinária) - Pontifícia Universidade Católica do Paraná.
23. **PIMPÃO, C. T.**; **TEIXEIRA, V. N.**; **VANELLI, K.**. Participação em banca de Marcos Vinícius Schaus Pereira.Ações na Área de Medicina Veterinária, no Âmbito da Saúde Única, para um Convívio Saudável entre Espécies na Barra do Superagui. 2019. Trabalho de Conclusão de Curso (Graduação em Medicina Veterinária) - Pontifícia Universidade Católica do Paraná.
24. **TEIXEIRA, V. N.**; **OLLHOFF, R. D.**; **CARVALHO, M. L. A.**. Participação em banca de Aleksandra Duran da Silva.Contratura dos Membros Anteriores: Relato de Caso. 2019. Trabalho de Conclusão de Curso (Graduação em Medicina Veterinária) - Pontifícia Universidade Católica do Paraná.
25. **KOZEMJAKIN, D. A.**; **SOUSA, E. L.**; **TEIXEIRA, V. N.**. Participação em banca de Ivens Navarro Haponiuk Prus.Levantamento de Agravos de Atendimento Médico Veterinário Público para Animais em Situação Rua no Município de Pinhais-PR. 2019. Trabalho de Conclusão de Curso (Graduação em Medicina Veterinária) - Pontifícia Universidade Católica do Paraná.
26. **CAPRIGLIONE, L. G. A.**; **NISHIMORI, C. T. D.**; **TEIXEIRA, V. N.**. Participação em banca de Mariana Stefanoni.Relato de Caso Medidas Terapêuticas Integrativas no Tratamento da Obesidade Canina. 2019. Trabalho de Conclusão de Curso (Graduação em Medicina Veterinária) - Pontifícia Universidade Católica do Paraná.
27. **CAPRIGLIONE, L. G. A.**; **NISHIMORI, C. T. D.**; **TEIXEIRA, V. N.**. Participação em banca de Helen Eduarda Moçatto.Revisão de Literatura: Considerações Anestésicas no Paciente Séptico. 2019. Trabalho de Conclusão de Curso (Graduação em Medicina Veterinária) - Pontifícia Universidade Católica do Paraná.
28. **CAPRIGLIONE, L. G. A.**; **NISHIMORI, C. T. D.**; **TEIXEIRA, V. N.**. Participação em banca de Andressa Menon Dantas.Relato de Caso: Reabilitação em Cães com Doença de Disco Intervertebral Toracolombar (Hansen Tipo I e Tipo II). 2019. Trabalho de Conclusão de Curso (Graduação em Medicina Veterinária) - Pontifícia Universidade Católica do Paraná.
29. **NISHIMORI, C. T. D.**; **CAPRIGLIONE, L. G. A.**; **TEIXEIRA, V. N.**. Participação em banca de Priscila Souza Ferreira.Anestesia Total Intravenosa em Cão Submetido a Exérese de Carcinoma em Região Cervical: Relato de Caso. 2019. Trabalho de Conclusão de Curso (Graduação em Medicina Veterinária) - Pontifícia Universidade Católica do Paraná.
30. **NISHIMORI, C. T. D.**; **CAPRIGLIONE, L. G. A.**; **TEIXEIRA, V. N.**. Participação em banca de Daniel Gonzalez Peres Albernaz.Emergência em Onça-Parda (Puma concolor) Politraumatizada: Relato de Caso. 2019. Trabalho de Conclusão de Curso (Graduação em Medicina Veterinária) - Pontifícia Universidade Católica do Paraná.
31. **TEIXEIRA, V. N.**; **KOZEMJAKIN, D. A.**; **PASSERINO, A. S. M.**. Participação em banca de Ana Paula Silva de Moura.Uso de uma Técnica de Contagem de Larvas no Pasto como Fator Preditivo para Controle de Infecções por Parasitos Gastrointestinais em Equinos. 2019. Trabalho de Conclusão de Curso (Graduação em Medicina Veterinária) - Pontifícia Universidade Católica do Paraná.
32. **TEIXEIRA, V. N.**; **ANATER, A.**; **PASSERINO, A. S. M.**. Participação em banca de Dirlene Aparecida da Silva.Análise Coproparasitológica de Aves Silvestres do Passeio Público de Curitiba. 2019. Trabalho de Conclusão de Curso (Graduação em Medicina Veterinária) - Pontifícia Universidade Católica do Paraná.
33. **TEIXEIRA, V. N.**; **KOZEMJAKIN, D. A.**; **PASSERINO, A. S. M.**. Participação em banca de Annelize Mueller Kroetz.Guia de Cuidados Básicos com Calopsitas. 2019. Trabalho de Conclusão de Curso (Graduação em Medicina Veterinária) - Pontifícia Universidade Católica do Paraná.

34. **TEIXEIRA, V. N.**; KOZEMJAKIN, D. A.; PASSERINO, A. S. M.. Participação em banca de Leticia Heloisa Bini Haiduk.Relato de Caso de Alopecia e Abscesso Mandibular em Coelho. 2019. Trabalho de Conclusão de Curso (Graduação em Medicina Veterinária) - Pontifícia Universidade Católica do Paraná.
35. **TEIXEIRA, V. N.**; KOZEMJAKIN, D. A.; PASSERINO, A. S. M.. Participação em banca de Ana Caroline Padilha.Relato de Caso de Doença Respiratória Crônica em Amazona Aestiva Associada a Deficiência Nutricional. 2019. Trabalho de Conclusão de Curso (Graduação em Medicina Veterinária) - Pontifícia Universidade Católica do Paraná.
36. **TEIXEIRA, V. N.**; PIMPÃO, C. T.; ANATER, A.. Participação em banca de Lauren Foggiatto Zawadzki.Avaliação da Frequência de Vendas de Antimicrobianos em uma Distribuidora na Região Metropolitana de Curitiba - PR. 2019. Trabalho de Conclusão de Curso (Graduação em Medicina Veterinária) - Pontifícia Universidade Católica do Paraná.
37. **TEIXEIRA, V. N.**; ANATER, A.; PASSERINO, A. S. M.. Participação em banca de Victor Hugo Souza da Silva.Uso de Sarolaner no Controle de Ectoparasitoses em Animais de Companhia: Revisão de Literatura. 2019. Trabalho de Conclusão de Curso (Graduação em Medicina Veterinária) - Pontifícia Universidade Católica do Paraná.
38. CHI, K. D.; KOZEMJAKIN, D. A.; **TEIXEIRA, V. N.**. Participação em banca de Jeniffer Caroline de Oliveira.Leucemia Viral Felina: Revisão de Literatura. 2019. Trabalho de Conclusão de Curso (Graduação em Medicina Veterinária) - Pontifícia Universidade Católica do Paraná.
39. BARRETO, A. P.; ANATER, A.; **TEIXEIRA, V. N.**. Participação em banca de Felipe Look de Almeida Torres.Reprodução Induzida de *Astyanax fasciatus* Utilizando Extrato Bruto de Hipófise de Carpa. 2019. Trabalho de Conclusão de Curso (Graduação em Medicina Veterinária) - Pontifícia Universidade Católica do Paraná.
40. KOZEMJAKIN, D. A.; ROCHA, R. M. V. M.; **TEIXEIRA, V. N.**. Participação em banca de Bianca dos Santos Souza.Hemograma de Coelhos (*Oryctolagus cuniculus*) Segmento Pet: Ferramentas para Flebotomia, Manuseio e Análise de Amostras Sanguíneas. 2019. Trabalho de Conclusão de Curso (Graduação em Medicina Veterinária) - Pontifícia Universidade Católica do Paraná.
41. PIMPÃO, C. T.; KOZEMJAKIN, D. A.; **TEIXEIRA, V. N.**. Participação em banca de Bruno Machuca Thon.Uso Veterinário de Colistina em Países da América do Sul, América Central e Caribe: Revisão das Legislações. 2019. Trabalho de Conclusão de Curso (Graduação em Medicina Veterinária) - Pontifícia Universidade Católica do Paraná.
42. **TEIXEIRA, V. N.**; CAPRIGLIONE, L. G. A.; TASQUETI, U. I.. Participação em banca de Matias Ezequiel Andrejuk.Relato de Caso: Osteossíntese Diafisária Femoral em Cão Associando Fixador Esquelético Externo Uniplantar Unilateral e Pino Intramedular (Tie-in). 2019. Trabalho de Conclusão de Curso (Graduação em Medicina Veterinária) - Pontifícia Universidade Católica do Paraná.
43. **TEIXEIRA, V. N.**; CAPRIGLIONE, L. G. A.; ROCHA, R. M. V. M.. Participação em banca de Camila Cândida dos Santos.Levantamento de Casos de Carcinoma de Células Escamosas em Cães e Gatos Atendidos na Clínica Veterinária Escola da PUCPR. 2019. Trabalho de Conclusão de Curso (Graduação em Medicina Veterinária) - Pontifícia Universidade Católica do Paraná.
44. TASQUETI, U. I.; ROCHA, R. M. V. M.; **TEIXEIRA, V. N.**. Participação em banca de Ana Paula Giffoni Neubauer.Linfoma Mediastínico em Gato Doméstico: Relato de Caso. 2019. Trabalho de Conclusão de Curso (Graduação em Medicina Veterinária) - Pontifícia Universidade Católica do Paraná.
45. MACEDO, R. E. F.; KOZEMJAKIN, D. A.; **TEIXEIRA, V. N.**. Participação em banca de Allison Luiz Pereira Silva.Insetos como Fonte Proteica: Alternativas para Segurança Alimentar e Nutricional. 2018. Trabalho de Conclusão de Curso (Graduação em Medicina Veterinária) - Pontifícia Universidade Católica do Paraná.
46. MACEDO, R. E. F.; KOZEMJAKIN, D. A.; **TEIXEIRA, V. N.**. Participação em banca de Estela Marys Trentini.Uso de Nitrato e Nitrito de Sódio em Produto Carne Frescal: Uma Abordagem Científica. 2018. Trabalho de Conclusão de Curso (Graduação em Medicina Veterinária) - Pontifícia Universidade Católica do Paraná.
47. **TEIXEIRA, V. N.**; PASSERINO, A. S. M.; ANATER, A.. Participação em banca de Bárbara Sanches.Terapia Integrativa em Fratura de Dígito em um Gavião-Cauda-de-Tesoura (*Elanoides forficatus*). 2018. Trabalho de Conclusão de Curso (Graduação em Medicina Veterinária) - Pontifícia Universidade Católica do Paraná.
48. **TEIXEIRA, V. N.**; PASSERINO, A. S. M.; ANATER, A.. Participação em banca de Daniele Denck Bahr.Levantamento do Número de Casos de Dirofilariose em Cães na Região do Paraná. 2018. Trabalho de Conclusão de Curso (Graduação em Medicina Veterinária) - Pontifícia Universidade Católica do Paraná.
49. **TEIXEIRA, V. N.**; PASSERINO, A. S. M.; ANATER, A.. Participação em banca de Pamela Mielke Chyla.Análise Coproparasitológica de Equinos da Fazenda Experimental Gralha Azul. 2018. Trabalho de Conclusão de Curso (Graduação em Medicina Veterinária) - Pontifícia Universidade Católica do Paraná.
50. MICHELOTTO JUNIOR, P. V.; CAMARGO, C. E.; **TEIXEIRA, V. N.**. Participação em banca de Rafaela de Moraes.Laminite: Origens, Prevenção e Tratamentos. 2018. Trabalho de Conclusão de Curso (Graduação em Medicina Veterinária) - Pontifícia Universidade Católica do Paraná.
51. **TEIXEIRA, V. N.**; PASSERINO, A. S. M.; BORGES, T. D.. Participação em banca de Arianne Fernanda Bomfim.Os Desafios na Criação de Animais de Laboratórios - Bem-estar Animal. 2018. Trabalho de Conclusão de Curso (Graduação em Medicina Veterinária) - Pontifícia Universidade Católica do Paraná.
52. **TEIXEIRA, V. N.**; PIMPÃO, C. T.; VANELLI, K.. Participação em banca de Franciny Wilmes Kerecz.Aditivos como Alternativa ao Uso de Antibióticos na Avicultura - Revisão de Literatura. 2018. Trabalho de Conclusão de Curso (Graduação em Medicina Veterinária) - Pontifícia Universidade Católica do Paraná.
53. ROCHA, R. M. V. M.; PASSERINO, A. S. M.; **TEIXEIRA, V. N.**. Participação em banca de Franco Bresolin Pegoraro.Coleta de Sangue em Répteis (Quelônios, Crocodilianos, Lagartos e Serpentes). 2018. Trabalho de Conclusão de Curso (Graduação em Medicina Veterinária) - Pontifícia Universidade Católica do Paraná.
54. **TEIXEIRA, V. N.**; PIMPÃO, C. T.; BARBOSA, C. K.. Participação em banca de Ingrith Neves.Levantamento Bacteriano e do Gene da Resistência a Colistina (*mrc-1*) em Amostras de Carne de Frango no Estado do Paraná (PAMvet). 2018. Trabalho de Conclusão de Curso (Graduação em Medicina Veterinária) - Pontifícia Universidade Católica do Paraná.
55. **TEIXEIRA, V. N.**; PASSERINO, A. S. M.; VANELLI, K.. Participação em banca de Lorena Foggiatto Zawadzki.Levantamento do Número de Casos de Giardíase Canina na Região do Paraná. 2018. Trabalho de Conclusão de Curso (Graduação em Medicina Veterinária) - Pontifícia Universidade Católica do Paraná.
56. **TEIXEIRA, V. N.**; PASSERINO, A. S. M.; ROCHA, R. M. V. M.. Participação em banca de Luiza Marin Bernardi.Afecção em Crânios de Roedores: Estudo Radiográfico Retrospectivo. 2018. Trabalho de Conclusão de Curso (Graduação em Medicina Veterinária) - Pontifícia Universidade Católica do Paraná.

57. **TEIXEIRA, V. N.**; PASSERINO, A. S. M.; ROCHA, R. M. V. M.. Participação em banca de Megan Jennifer Mitchell. Relato de Caso: Abscesso Apical em Coelho. 2018. Trabalho de Conclusão de Curso (Graduação em Medicina Veterinária) - Pontifícia Universidade Católica do Paraná.
58. **TEIXEIRA, V. N.**; PIMPÃO, C. T.; BARBOSA, C. K.. Participação em banca de Nicolle Gaboardi Sbrissia. Levantamento do Perfil de Compra de Antimicrobianos para Uso Veterinário em uma Agropecuária de São José dos Pinhais. 2018. Trabalho de Conclusão de Curso (Graduação em Medicina Veterinária) - Pontifícia Universidade Católica do Paraná.
59. **TEIXEIRA, V. N.**; PASSERINO, A. S. M.; ROCHA, R. M. V. M.. Participação em banca de Paula Joly dos Santos. Atresia Anal com Fístula Uretrorretal, Úraco Persistente e Ureter Ectópico em Alpaca (Lama pacos) do Zoológico Municipal de Curitiba. 2018. Trabalho de Conclusão de Curso (Graduação em Medicina Veterinária) - Pontifícia Universidade Católica do Paraná.
60. **SEGUI, M. S.**; **TEIXEIRA, V. N.**; **FALEIROS, E. S.**. Participação em banca de Thaise Michele Stelmachuk. Indução do Estro em Cadelas. 2018. Trabalho de Conclusão de Curso (Graduação em Medicina Veterinária) - Pontifícia Universidade Católica do Paraná.
61. **PIMPÃO, C. T.**; **TEIXEIRA, V. N.**; **ANATER, A.**. Participação em banca de Bruna Neves Coradin. Resistência Antimicrobiana - Revisão Bibliográfica. 2017. Trabalho de Conclusão de Curso (Graduação em Medicina Veterinária) - Pontifícia Universidade Católica do Paraná.
62. **TEIXEIRA, V. N.**; **PASSERINO, A. S. M.**; **ANATER, A.**. Participação em banca de Thiago Ferreira Guimarães. Relato de Caso: Neurocriptococose em Lêmure-Preto-E-Branco (Varecia variegata variegata). 2017. Trabalho de Conclusão de Curso (Graduação em Medicina Veterinária) - Pontifícia Universidade Católica do Paraná.
63. **TEIXEIRA, V. N.**; **PASSERINO, A. S. M.**; **ANATER, A.**. Participação em banca de Thiago Luiz Xavier Glaser. Doença Respiratória e Gastrointestinal em uma Chinchila Mantida em Cativeiro - Relato de Caso. 2017. Trabalho de Conclusão de Curso (Graduação em Medicina Veterinária) - Pontifícia Universidade Católica do Paraná.
64. **SEGUI, M. S.**; **TEIXEIRA, V. N.**; **CAMARGO, C. E.**. Participação em banca de Ana Carolina Prado Afonso Magalhães. Plano de Negócios para Abertura de uma Distribuidora de Produtos de Higiene e Embelezamento para Cães e Gatos. 2017. Trabalho de Conclusão de Curso (Graduação em Medicina Veterinária) - Pontifícia Universidade Católica do Paraná.
65. **SEGUI, M. S.**; **FALEIROS, E. S.**; **TEIXEIRA, V. N.**. Participação em banca de Isabella Lise Pereira. O Gestor Hospitalar na Clínica Veterinária. 2017. Trabalho de Conclusão de Curso (Graduação em Medicina Veterinária) - Pontifícia Universidade Católica do Paraná.
66. **SEGUI, M. S.**; **FALEIROS, E. S.**; **TEIXEIRA, V. N.**. Participação em banca de Leticia Rueda Cruz. Plano de Negócios para Atuação como Responsável Técnico Veterinário. 2017. Trabalho de Conclusão de Curso (Graduação em Medicina Veterinária) - Pontifícia Universidade Católica do Paraná.
67. **TEIXEIRA, V. N.**; **PASSERINO, A. S.**; **BARRETO, A. P.**. Participação em banca de Livia Moreira Tozzi. Alimentação de Paralarvas de Octopus vulgaris. 2017. Trabalho de Conclusão de Curso (Graduação em Medicina Veterinária) - Pontifícia Universidade Católica do Paraná.
68. **PASSERINO, A. S. M.**; **BARRETO, A. P.**; **TEIXEIRA, V. N.**. Participação em banca de Renata Luísa Soares. Influência do Manejo na Saúde e no Bem-Estar Animal de Dragões-Brabudos (Pogona vitticeps) no Aquário de Ubatuba - São Paulo. 2017. Trabalho de Conclusão de Curso (Graduação em Medicina Veterinária) - Pontifícia Universidade Católica do Paraná.
69. **SOUSA, E. L.**; **TEIXEIRA, V. N.**; **MACHADO, M. C. E.**. Participação em banca de Surya Martins Taborda Santos. Doença Inflamatória Intestinal Felina: Relato de Caso. 2017. Trabalho de Conclusão de Curso (Graduação em Medicina Veterinária) - Pontifícia Universidade Católica do Paraná.
70. **CAVALCANTE, C. Z.**; **LOPES, A. P. S.**; **TEIXEIRA, V. N.**. Participação em banca de Gabriela Fernández Sagas. Hipotireoidismo em Cães. 2017. Trabalho de Conclusão de Curso (Graduação em Medicina Veterinária) - Pontifícia Universidade Católica do Paraná.
71. **COSTA, L. B.**; **SOTOMAIOR, C. S.**; **TEIXEIRA, V. N.**. Participação em banca de Angela Cristina Fonseca de Oliveira. Relatório de Atividades Desenvolvidas Durante o Período de Estágio Pré-Profissional Supervisionado. 2016. Trabalho de Conclusão de Curso (Graduação em Medicina Veterinária) - Pontifícia Universidade Católica do Paraná.
72. **SEGUI, M. S.**; **CAMARGO, C. E.**; **TEIXEIRA, V. N.**. Participação em banca de Elisangela Dombroscki. Plano de Saúde Animal em Curitiba e Região Metropolitana (Plano de Negócio SEBRAE). 2016. Trabalho de Conclusão de Curso (Graduação em Medicina Veterinária) - Pontifícia Universidade Católica do Paraná.
73. **SEGUI, M. S.**; **CAMARGO, C. E.**; **TEIXEIRA, V. N.**. Participação em banca de Marjorie Yumi Schreur. A Utilização de Marketing de Relacionamento como Ferramenta na Atuação do Médico Veterinário na Área Comercial. 2016. Trabalho de Conclusão de Curso (Graduação em Medicina Veterinária) - Pontifícia Universidade Católica do Paraná.
74. **TEIXEIRA, V. N.**; **PASSERINO, A. S. M.**; **PARREIRA, P. R.**. Participação em banca de Giovana Farias. Esmanhoto. Enriquecimento Ambiental para Gatos Domésticos. 2016. Trabalho de Conclusão de Curso (Graduação em Medicina Veterinária) - Pontifícia Universidade Católica do Paraná.
75. **TEIXEIRA, V. N.**; **CASTRO, J. L. C.**; **OLIVEIRA, F. M.**. Participação em banca de Eleni Juliato Piovesan. Relato de Caso: Piometra Associada com Leiomioma Uterino e Hemangiossarcoma Esplênico em Cadela. 2016. Trabalho de Conclusão de Curso (Graduação em Medicina Veterinária) - Pontifícia Universidade Católica do Paraná.
76. **TEIXEIRA, V. N.**; **CAPRIGLIONE, L. G. A.**; **FREDIANELLI, A. C.**. Participação em banca de Ana Flávia Figueiredo Bastos. Indução Anestésica em Guepardos. 2016. Trabalho de Conclusão de Curso (Graduação em Medicina Veterinária) - Pontifícia Universidade Católica do Paraná.
77. **TEIXEIRA, V. N.**; **PASSERINO, A. S. M.**; **FREDIANELLI, A. C.**. Participação em banca de Roberta Mounayer. Utilização da Acupuntura para Tratamento de Lesão Iatrogênica de Nervo Isquiático em Cão: Relato de Caso. 2016. Trabalho de Conclusão de Curso (Graduação em Medicina Veterinária) - Pontifícia Universidade Católica do Paraná.
78. **TEIXEIRA, V. N.**; **MICHELOTTO JUNIOR, P. V.**; **BASTO, F. Z.**. Participação em banca de Ghiovanny Kowalczuk do Nascimento. Laminite em Equinos: Relato de Caso. 2016. Trabalho de Conclusão de Curso (Graduação em Medicina Veterinária) - Pontifícia Universidade Católica do Paraná.
79. **MOREIRA, J. L.**; **TEIXEIRA, V. N.**; **CHI, K. D.**. Participação em banca de Ana Paula Sabião. TVT em Cavidade Nasal de Cão - Relato de Caso. 2015. Trabalho de Conclusão de Curso (Graduação em Medicina Veterinária) - Pontifícia Universidade Católica do Paraná.
80. **TASQUETTI, U. I.**; **TEIXEIRA, V. N.**; **PASSERINO, A. S. M.**. Participação em banca de Gabriele Cristina Martins Farias. Aspectos Ultrassonográficos de Dioctiofimose em Cão: Relato de Caso. 2015. Trabalho de Conclusão de Curso (Graduação em Medicina Veterinária) - Pontifícia Universidade Católica do Paraná.

81. CAVALCANTE, C. Z.; **TEIXEIRA, V. N.**; LOPES, A. P. S.. Participação em banca de Thaynara de Paula Bortolucci.Hipoadrenocorticismo em Cães: Revisão de Literatura. 2015. Trabalho de Conclusão de Curso (Graduação em Medicina Veterinária) - Pontifícia Universidade Católica do Paraná.
82. CAVALCANTE, C. Z.; **TEIXEIRA, V. N.**; LOPES, A. P. S.. Participação em banca de Lauro Emilio Grubba Olsen.Relatório de Estágio Supervisionado. 2015. Trabalho de Conclusão de Curso (Graduação em Medicina Veterinária) - Pontifícia Universidade Católica do Paraná.
83. CAVALCANTE, C. Z.; **TEIXEIRA, V. N.**; POSSEBOM, J.. Participação em banca de Juliana de Souza Nogueira.Hipertireoidismo em Felinos: Revisão de Literatura. 2015. Trabalho de Conclusão de Curso (Graduação em Medicina Veterinária) - Pontifícia Universidade Católica do Paraná.
84. TASQUETI, U. I.; **TEIXEIRA, V. N.**; MOSKO, P. R. E.. Participação em banca de Gisele Brenny.Doença Renal Crônica: Hiperparatireoidismo Secundário Renal em Cão. 2015. Trabalho de Conclusão de Curso (Graduação em Medicina Veterinária) - Pontifícia Universidade Católica do Paraná.
85. TASQUETI, U. I.; **TEIXEIRA, V. N.**; SILVA, K. G.. Participação em banca de Lyana Maria Suchenski.Relatório de Estágio Supervisionado na Área de Clínica Médica de Animais de Companhia. 2015. Trabalho de Conclusão de Curso (Graduação em Medicina Veterinária) - Pontifícia Universidade Católica do Paraná.
86. TASQUETI, U. I.; **TEIXEIRA, V. N.**; SILVA, K. G.. Participação em banca de Marina Kaori Shinike.Doença Inflamatória Intestinal Felina: Relato de Caso. 2015. Trabalho de Conclusão de Curso (Graduação em Medicina Veterinária) - Pontifícia Universidade Católica do Paraná.
87. **TEIXEIRA, V. N.**; PASSERINO, A. S. M.; FREDIANELLI, A. C.. Participação em banca de Gabriella Carvalho de Lima.Relatório de Estágio Pré-Profissional Supervisionado. 2014. Trabalho de Conclusão de Curso (Graduação em Medicina Veterinária) - Pontifícia Universidade Católica do Paraná.
88. **TEIXEIRA, V. N.**; CAVALCANTE, C. Z.; MOURA, E. F.. Participação em banca de Maria Daniely Gomes da Silva.Levantamento de Vendas de Vermífugos na Loja Casa do Produtor - Curitiba / PR. 2014. Trabalho de Conclusão de Curso (Graduação em Medicina Veterinária) - Pontifícia Universidade Católica do Paraná.
89. **TEIXEIRA, V. N.**; MOURA, E. F.; MIARA, L. C.. Participação em banca de Anne Caroline Segan F. do Prado.Relato de Caso: Neoplasia de Ovário em Cadela. 2014. Trabalho de Conclusão de Curso (Graduação em Medicina Veterinária) - Pontifícia Universidade Católica do Paraná.
90. **TEIXEIRA, V. N.**; CAVALCANTE, C. Z.; MOURA, E. F.. Participação em banca de Nathany Winhaski Agostini.Relatório de Estágio Supervisionado Clínica Médica de Pequenos Animais. 2014. Trabalho de Conclusão de Curso (Graduação em Medicina Veterinária) - Pontifícia Universidade Católica do Paraná.
91. PASSERINO, A. S. M.; **TEIXEIRA, V. N.**; FREDIANELLI, A. C.. Participação em banca de Gabriel Lange de Souza.Criação de Pacas (Agouti Paca) em Cativeiro. 2014. Trabalho de Conclusão de Curso (Graduação em Medicina Veterinária) - Pontifícia Universidade Católica do Paraná.
92. FARIAS, M. R.; **TEIXEIRA, V. N.**; PASSERINO, A. S. M.. Participação em banca de Victor Hugo Oliveira Pierin.Intoxicação por Metal Pesado em Cacatua Alba: Relato de Caso. 2014. Trabalho de Conclusão de Curso (Graduação em Medicina Veterinária) - Pontifícia Universidade Católica do Paraná.
93. MICHELOTTO JUNIOR, P. V.; PASSERINO, A. S. M.; **TEIXEIRA, V. N.**. Participação em banca de Amanda de Fátima Lapchensk.Comparação da Eficácia de Meia Dose, Dose Normal e Dose e Meia de Ivermectina no Tratamento de Parasitos Gastrointestinais de Equinos. 2013. Trabalho de Conclusão de Curso (Graduação em Medicina Veterinária) - Pontifícia Universidade Católica do Paraná.
94. SEGUI, M. S.; SOTOMAIOR, C. S.; **TEIXEIRA, V. N.**. Participação em banca de Cassiana Trauczynski Mendes.O Médico Veterinário na Preparação do Cavalo de Equoterapia. 2013. Trabalho de Conclusão de Curso (Graduação em Medicina Veterinária) - Pontifícia Universidade Católica do Paraná.
95. OLLHOFF, R. D.; SOTOMAIOR, C. S.; **TEIXEIRA, V. N.**. Participação em banca de Elizabeth Ertal.Notomelia com Polidactilia em um Bezerro: Relato de Caso. 2013. Trabalho de Conclusão de Curso (Graduação em Medicina Veterinária) - Pontifícia Universidade Católica do Paraná.
96. TASQUETI, U. I.; **TEIXEIRA, V. N.**; VILLANOVA JUNIOR, J. A.. Participação em banca de Kassy Gomes da Silva.Avaliação da Eficácia da Palpação Abdominal como Método e Diagnóstico Gestacional em Coelhas. 2013. Trabalho de Conclusão de Curso (Graduação em Medicina Veterinária) - Pontifícia Universidade Católica do Paraná.
97. OSTRENSKY, A.; PASSERINO, A. S. M.; **TEIXEIRA, V. N.**. Participação em banca de Jéssica Giuriatti.Avaliação do Desempenho Zootécnico e Desenvolvimento Intestinal de Frangos de Corte Inoculados com Solução Nutritiva In Ovo e Alimentados com Gel (Hidrogel). 2013. Trabalho de Conclusão de Curso (Graduação em Medicina Veterinária) - Pontifícia Universidade Católica do Paraná.
98. **TEIXEIRA, V. N.**; CHI, K. D.; MIARA, L. C.. Participação em banca de Fernanda de Souza Amorim.Relatório de Estágio Pré Profissional Supervisionado. 2013. Trabalho de Conclusão de Curso (Graduação em Medicina Veterinária) - Pontifícia Universidade Católica do Paraná.
99. **TEIXEIRA, V. N.**; CHI, K. D.; MIARA, L. C.. Participação em banca de Vanessa de Fátima Miranda.Rabdomiólise Equino de Esforço. 2013. Trabalho de Conclusão de Curso (Graduação em Medicina Veterinária) - Pontifícia Universidade Católica do Paraná.
100. **TEIXEIRA, V. N.**; PASSERINO, A. S. M.; CHI, K. D.. Participação em banca de Guilherme Anater Ortiz.Criação de Serpentes para Extração de Peçonha na Produção de Soro Antiofídico. 2013. Trabalho de Conclusão de Curso (Graduação em Medicina Veterinária) - Pontifícia Universidade Católica do Paraná.
101. **TEIXEIRA, V. N.**; PASSERINO, A. S. M.; FREDIANELLI, A. C.. Participação em banca de Christiane Montenegro Coimbra Moura.Casos Clínicos em Oftalmologia Veterinária. 2012. Trabalho de Conclusão de Curso (Graduação em Medicina Veterinária) - Pontifícia Universidade Católica do Paraná.
102. MIARA, L. C.; MOURA, E. F.; **TEIXEIRA, V. N.**. Participação em banca de Juliane Aparecida Mayer Seixas.Aspecto Clinicopatológicos da Cinomose Neurológica em Cães. 2012. Trabalho de Conclusão de Curso (Graduação em Medicina Veterinária) - Pontifícia Universidade Católica do Paraná.
103. SOTOMAIOR, C. S.; **TEIXEIRA, V. N.**; PASSERINO, A. S. M.. Participação em banca de Luciana Clausen da Silva.Cuidados com os Ruminantes Neonatos. 2011. Trabalho de Conclusão de Curso (Graduação em Medicina Veterinária) - Pontifícia Universidade Católica do Paraná.
- 104.

- SOTOMAIOR, C. S.; **TEIXEIRA, V. N.**; PASSERINO, A. S. M.. Participação em banca de Eduardo Cunha de Lima. Influência do Grau de Instrução na Interpretação do Método FAMACHA. 2011. Trabalho de Conclusão de Curso (Graduação em Medicina Veterinária) - Pontifícia Universidade Católica do Paraná.
105. SOTOMAIOR, C. S.; **TEIXEIRA, V. N.**; PASSERINO, A. S. M.. Participação em banca de Felipe Augusto de Faria. Ectima Contagiosa em Ovinos. 2011. Trabalho de Conclusão de Curso (Graduação em Medicina Veterinária) - Pontifícia Universidade Católica do Paraná.
106. SOTOMAIOR, C. S.; **TEIXEIRA, V. N.**; PASSERINO, A. S. M.. Participação em banca de Matheus de Moraes Bedin. Utilização de Ovinos e Caprinos no Treinamento do Método FAMACHA no Estado do Paraná. 2011. Trabalho de Conclusão de Curso (Graduação em Medicina Veterinária) - Pontifícia Universidade Católica do Paraná.
107. **TEIXEIRA, V. N.**; TASQUETI, U. I.; MOURA, E. F.. Participação em banca de André Tavares Somma. Oftalmologia Veterinária. 2010. Trabalho de Conclusão de Curso (Graduação em Medicina Veterinária) - Pontifícia Universidade Católica do Paraná.
108. TASQUETI, U. I.; MOURA, E. F.; **TEIXEIRA, V. N.**. Participação em banca de Camila de Camargo Pereira. Pancreatite Aguda Canina. 2010. Trabalho de Conclusão de Curso (Graduação em Medicina Veterinária) - Pontifícia Universidade Católica do Paraná.
109. TASQUETI, U. I.; MOURA, E. F.; **TEIXEIRA, V. N.**. Participação em banca de Fernanda Helena Abujamra Rossi. A Importância da Associação da Ultrassonografia e do Teste Genético para o Diagnóstico da Doença Renal Policística em Felinos. 2010. Trabalho de Conclusão de Curso (Graduação em Medicina Veterinária) - Pontifícia Universidade Católica do Paraná.
110. TASQUETI, U. I.; MOURA, E. F.; **TEIXEIRA, V. N.**. Participação em banca de Janaina Kudlawiec Chulik. Hidrocefalia em Cão. 2010. Trabalho de Conclusão de Curso (Graduação em Medicina Veterinária) - Pontifícia Universidade Católica do Paraná.
111. TASQUETI, U. I.; MOURA, E. F.; **TEIXEIRA, V. N.**. Participação em banca de Sandra Cristina Myasava. Coccidioidomocose em Cães. 2010. Trabalho de Conclusão de Curso (Graduação em Medicina Veterinária) - Pontifícia Universidade Católica do Paraná.
112. **TEIXEIRA, V. N.**; PASSERINO, A. S. M.; MICHELOTTO JUNIOR, P. V.. Participação em banca de Francine Pacheco Francisco. Endoscopia em Aves. 2010. Trabalho de Conclusão de Curso (Graduação em Medicina Veterinária) - Pontifícia Universidade Católica do Paraná.
113. QUEIROZ, V. S.; CHI, K. D.; **TEIXEIRA, V. N.**. Participação em banca de Luiz Paulo Casagrande. Levantamento das Coletas de Campo de Peixes Antárticos Realizadas pelos Laboratórios de Impacto Ambiental e Biologia Adaptativa da Universidade Federal do Paraná. 2010. Trabalho de Conclusão de Curso (Graduação em Medicina Veterinária) - Pontifícia Universidade Católica do Paraná.
114. QUEIROZ, V. S.; CHI, K. D.; **TEIXEIRA, V. N.**. Participação em banca de Tácia Tibério Carvalho. *Porocephalus* sp. (Pentastomida) Infectando *Bothropoides jararaca* (Viperidae) no Paraná, Brasil. 2010. Trabalho de Conclusão de Curso (Graduação em Medicina Veterinária) - Pontifícia Universidade Católica do Paraná.
115. ROCHA, R. M. V. M.; **TEIXEIRA, V. N.**; PASSERINO, A. S. M.. Participação em banca de Flávia Piori Gonçalves. Reprodução Assistida em Grandes Felinos. 2009. Trabalho de Conclusão de Curso (Graduação em Medicina Veterinária) - Pontifícia Universidade Católica do Paraná.
116. ROCHA, R. M. V. M.; CAVALCANTE, C. Z.; **TEIXEIRA, V. N.**. Participação em banca de Thais de Almeida Knopf. Microalbuminúria. 2009. Trabalho de Conclusão de Curso (Graduação em Medicina Veterinária) - Pontifícia Universidade Católica do Paraná.
117. ROCHA, R. M. V. M.; KOZEMJAKIN, D. A.; **TEIXEIRA, V. N.**. Participação em banca de Andressa Rugik. Transfusão Sanguínea na Espécie Canina. 2009. Trabalho de Conclusão de Curso (Graduação em Medicina Veterinária) - Pontifícia Universidade Católica do Paraná.
118. OGLIARI, T. C. C.; MIRANDA, J. M. D.; **TEIXEIRA, V. N.**. Participação em banca de Cibelle Sbrana Serur dos Santos. Levantamento Coproparasitológico e Padrões de Defecação de um Grupo de *Alouatta clamitans* em um Fragmento de Floresta Ombrófila Mista em São José dos Pinhais, PR, Brasil. 2008. Trabalho de Conclusão de Curso (Graduação em Ciências Biológicas) - Universidade Federal do Paraná.

Participação em bancas de comissões julgadoras

Outras participações

1. **TEIXEIRA, V. N.**. Resumos da Linha de Pesquisa Saúde Única - 1ª Semana da Pós-Graduação em Ciências Veterinárias. 2020. Universidade Federal do Paraná.
2. **TEIXEIRA, V. N.**. Resumos da Linha de Pesquisa Medicina Zoológica - 1ª Semana da Pós-Graduação em Ciências Veterinárias. 2020. Universidade Federal do Paraná.
3. MICHELOTTO JUNIOR, P. V.; PIMPÃO, C. T.; **TEIXEIRA, V. N.**. Projeto de Mestrado: Perfil de Suscetibilidade Antimicrobiana em Isolados Cloacais de Tartarugas Marinhas Encalhadas no Parque Nacional do Superagui - PR. 2018. Pontifícia Universidade Católica do Paraná.
4. **TEIXEIRA, V. N.**. Programa de Aprimoramento Profissional em Medicina Veterinária em Clínica e Cirurgia de Animais Selvagens. 2017. Pontifícia Universidade Católica do Paraná.
5. **TEIXEIRA, V. N.**; KOZICKI, L. E.; CAPRIGLIONE, L. G. A.; PARREIRA, P. R.; ROCHA, R. M. V. M.; TASQUETI, U. I.; OSTRENSKY, A.; XAVIER, A. B. S.; PIMPÃO, C. T.; NISHIMORI, C. T. D.; KOZEMJAKIN, D. A.; CASTRO, J. L. C.; MAZUTTI, K.; CHI, K. D.. Residência Médico Veterinária. 2016. Pontifícia Universidade Católica do Paraná.
6. VILLANOVA JUNIOR, J. A.; CASTRO, J. L. C.; PRADO, A. M. R. B.; **TEIXEIRA, V. N.**. Residência Médico Veterinária em Clínica Cirúrgica de Animais de Companhia. 2015. Pontifícia Universidade Católica do Paraná.
7. **TEIXEIRA, V. N.**; PASSERINO, A. S. M.; FREDIANELLI, A. C.; ROCHA, R. M. V. M.. Residência Médico Veterinária em Clínica e Cirurgia de Animais Selvagens. 2015. Pontifícia Universidade Católica do Paraná.
8. **TEIXEIRA, V. N.**; FREDIANELLI, A. C.; PASSERINO, A. S. M.. Residência Médico Veterinária em Clínica e Cirurgia de Animais Selvagens. 2014. Pontifícia Universidade Católica do Paraná.

9. PIMPÃO, C. T.; ROCHA, R. M. V. M.; **TEIXEIRA, V. N.**. Residência Médico Veterinária em Anestesiologia Veterinária. 2014. Pontifícia Universidade Católica do Paraná.
10. **TEIXEIRA, V. N.**; PASSERINO, A. S. M.; FIGUEIREDO, M.; CARRANO, E.; MIRA, R. T.; SORESINI, G. C. G.. Residência Médico Veterinária em Clínica e Cirurgia de Animais Selvagens. 2011. Pontifícia Universidade Católica do Paraná.
11. SOTOMAIOR, C. S.; OLLHOFF, R. D.; **TEIXEIRA, V. N.**. Projeto de Mestrado: Validação do Treinamento do Método FAMACHA de Controle de Verminose de Pequenos Ruminantes - Dhéri Maia. 2011. Pontifícia Universidade Católica do Paraná.
12. SOTOMAIOR, C. S.; RODRIGUEZ, J. A. L.; **TEIXEIRA, V. N.**. Projeto de Mestrado: Identificação Molecular de Bactérias Abomasais Associadas a Diferentes Graus de Infecção Parasitárias por Haemonchus Contortus em Ovinos e Caprinos - Adriane Holtz Tirabassi. 2011. Pontifícia Universidade Católica do Paraná.

Eventos

Participação em eventos, congressos, exposições e feiras

1. Avaliação Qualificada. 2021. (Oficina).
2. Educar para a Beleza: O Livro dos Monstros e seus Aspectos Pedagógicos. 2021. (Encontro).
3. Formação de Capacitação Docente - Novo Prêmio Marcelino Champagnat. 2021. (Oficina).
4. O Que Sabemos Hoje sobre SARS-COV-2 e Pets. 2021. (Encontro).
5. Pets no Carro: Diretrizes para um Transporte Seguro para Todos os Passageiros. 2021. (Encontro).
6. 1º Webnário Ambiental IFMA. 2020. (Outra).
7. Avaliação: Rubrica, Protocolo de Autocorreção e Recuperação da Aprendizagem. 2020. (Oficina).
8. Avaliação e Recuperação da Aprendizagem. 2020. (Oficina).
9. Avaliações Somativas e Formativas nas Aulas Remotas. 2020. (Oficina).
10. Avaliações Somativas e Formativas nas Aulas Remotas. 2020. (Oficina).
11. Blackboard Collaborate - Nível Básico. 2020. (Oficina).
12. Como Planejar suas Avaliações para Aprendizagem Baseada em Projetos, Aprendizagem Baseada em Problemas, Estudos de Caso. 2020. (Oficina).
13. Elaboração do Centro de Notas no Blackboard. 2020. (Oficina).
14. Encontro Aberto / Saúde Única. 2020. (Encontro).
15. Fatores Ambientais Relacionados à Infecção por Sars-CoV2. 2020. (Encontro).
16. Humanidades Médicas na Atuação em Saúde: Impacto das Doenças na Cultura. 2020. (Outra).
17. Medição Remota de Aspectos Ambientais em Crise Pandêmica. 2020. (Encontro).
18. O Impacto do Descarte Inadequado de EPI's nos Ecossistemas Aquáticos. 2020. (Encontro).
19. Pandemias, Endemias e Epidemias: Relações Socioambientais. 2020. (Encontro).
20. Planejamento da Certificação de Competências. 2020. (Oficina).
21. Planejamento de Experiências Engajadoras que Promovam a Aprendizagem Efetiva nas Aulas Remotas. 2020. (Oficina).
22. Planejamento de Experiências Engajadoras que Promovam a Aprendizagem Efetiva nas Aulas Remotas - Com Aprimoramento do Plano de Ensino. 2020. (Oficina).
23. Relacionamento e Aprendizagem. 2020. (Oficina).
24. Simpósio Setembro Amarelo - Prevenção do Suicídio e Valorização a Vida. 2020. (Simpósio).
25. Tecnologias para Promover o Engajamento e Aprendizagem dos Estudantes (Plickers, Socrative, Mentimeter, Kahoot, Slido). 2020. (Oficina).
26. Tráfico de Animais Silvestres e a Atuação do Médico Veterinário. 2020. (Encontro).
27. Transpondo Fronteiras: Integração, Interação e Interdisciplinaridade. 2020. (Oficina).
28. Webinar - A Medicina Veterinária Pós-Pandemia. 2020. (Outra).
29. Webinar - Gestão do Manejo do Javali Frente a Crises Sanitárias. 2020. (Outra).
30. Avaliação: Rubrica, Protocolo de Autocorreção e Recuperação da Aprendizagem. 2019. (Oficina).
31. Avaliação e Recuperação da Aprendizagem. 2019. (Oficina).
32. Identidade da Universidade Católica. 2019. (Oficina).
33. Inclusão e Pessoas com Necessidades Especiais/Deficientes. 2019. (Oficina).
34. International Ukrainian Dance & Culture Festival. 2019. (Outra).
35. I Seminário de Direito Animal da UFPR. 2019. (Seminário).
36. I Simpósio Internacional e III Simpósio Paranaense de Saúde Única. 2019. (Outra).
37. IX Fórum das Comissões Nacional e Regionais de Saúde Pública e Veterinária do Sistema CFMV/CRMVs. 2019. (Outra).
38. Meditação. 2019. (Oficina).
39. PUC ID 2019 - Identidade da Universidade Católica (DI). 2019. (Encontro).
40. Relacionamento e Aprendizagem. 2019. (Oficina).
41. Univers(idade) - Espaço de Experimentação Jovem. 2019. (Encontro).
42. XXVI Festival Nacional de Danças Ucrânicas. 2019. (Outra).
43. Ansiedade, Depressão e Suicídio. 2018. (Oficina).
44. Café Identidade com a Escola de Ciências da Vida. 2018. (Oficina).
45. Grupo de Estudos em Saúde Única. 2018. (Outra).
46. Grupo Focal para Discutir Temas Emergentes da Área de Medicina Veterinária e Perfil do Futuro Egresso da PUCPR. 2018. (Encontro).
47. II Simpósio Paranaense de Saúde Única - Combate à Resistência aos Antimicrobianos. 2018. (Simpósio).
48. Novas Matrizes - Elaboração de Planos de Ensino e Currículos por Competências. 2018. (Oficina).
49. Planos de Ensinos. 2018. (Oficina).
50. Reunião - Análise do Mapeamento de Competências - Novo Portifólio. 2018. (Oficina).

51. Rotação por Estações para Confeção de Planos de Ensino. 2018. (Oficina).
52. V Acantonamento Selvagem / Grupo Fowler - Medicina de Primatas Não Humanos II. 2018. (Outra).
53. A Interioridade como Desafio Educativo. 2017. (Oficina).
54. Avaliação e Feedback. 2017. (Oficina).
55. Conferência sobre Avaliação da Aprendizagem e Princípios da Graduação - PUC ID. 2017. (Outra).
56. Grupo de Estudos em Saúde Única. 2017. (Outra).
57. ICARE Conference. 2017. (Outra).
58. Uma Cultura de Engajamento: Tecendo Práticas Contemplativas e Educativas. 2017. (Oficina).
59. Utilizando o Sistema TARI. 2017. (Oficina).
60. XXIV Festival Nacional de Danças Ucrânicas. 2017. (Outra).
61. XXIV Festival Nacional de Danças Ucrânicas. 2017. (Outra).
62. AmazonVet - Congresso dos Médicos Veterinários da Amazônia Legal. 2016. (Congresso).
63. I Fórum das Comissões Nacional e Regionais de Animais Selvagens do Sistema CFMV/CRMVs. 2016. (Outra).
64. II Simpósio de Prática Docente da PUCPR. 2016. (Oficina).
65. Plano Javali - Oficina de Elaboração do Plano Nacional de Prevenção, Controle e Monitoramento do Javali. 2016. (Oficina).
66. Seminário Javalis no Território Nacional. 2016. (Seminário).
67. XIX Congresso Brasileiro de Parasitologia Veterinária. 2016. (Congresso).
68. I Seminário Avançado de RT em Biotérios. 2015. (Seminário).
69. 13th International Congress of Parasitology. 2014. (Congresso).
70. 1º Fórum dos Representantes de Turma da Medicina Veterinária (FoRT - Med. Vet.). 2014. (Outra).
71. 2º Fórum dos Representantes de Turma da Medicina Veterinária (FoRT - Med. Vet.). 2014. (Outra).
72. I Simpósio PUCPR de Internacionalização (SPIn). 2014. (Simpósio).
73. Oficina Pedagógica "Metodologia de Desenvolvimento de Competências". 2014. (Oficina).
74. Palestra "Ciclo de Debates PUCPR, o Futuro é Agora - Autonomia". 2014. (Outra).
75. Palestra "Ciclo de Debates PUCPR, o Futuro é Agora - Cooperação". 2014. (Outra).
76. Palestra "Ciclo de Debates PUCPR, o Futuro é Agora - Dedicção". 2014. (Outra).
77. Palestra "Ciclo de Debates PUCPR, o Futuro é Agora - Lançamento". 2014. (Outra).
78. Palestra "Ciclo de Debates PUCPR, o Futuro é Agora - Senso Crítico". 2014. (Outra).
79. XVIII Congresso Brasileiro de Parasitologia Veterinária. 2014. (Congresso).
80. 31st World Veterinary Congress. 2013. (Congresso).
81. II Simpósio Brasileiro de Toxoplasmose. 2013. (Simpósio).
82. Oficina "Uma Metodologia de Desenvolvimento de Competências". 2013. (Oficina).
83. Atualização em Estabilização do Paciente nas Emergências em Pequenos Animais. 2012. (Outra).
84. XI International Conference on Goats. 2012. (Congresso).
85. 10ª Conferência Sul-Americana de Medicina Veterinária. 2011. (Outra).
86. 23rd International Conference of the World Association for the Advancement of Veterinary Parasitology. 2011. (Congresso).
87. VI Jornada Grupo Fowler - Especialidades Cirúrgicas em Animais Selvagens. 2011. (Congresso).
88. Palestra "Protocolos Anestésicos para Animais Selvagens". 2010. (Outra).
89. PUC Identidade. 2010. (Encontro).
90. Seminário Grupo Fowler: Medicina de Carnívoros. 2010. (Seminário).
91. I Congresso Brasileiro dos Acadêmicos de Medicina Veterinária e X Semana Acadêmica de Medicina Veterinária da PUCPR - II Simpósio de Mestrado em Ciência Animal PUCPR. 2009. (Congresso).
92. V Jornada Grupo Fowler. 2009. (Outra).
93. III Jornada Grupo Fowler - Encontro Nacional de Medicina de Répteis. 2007. (Encontro).
94. X Congresso e XV Encontro da Associação Brasileira de Veterinários de Animais Selvagens - ABRAVAS. 2006. (Congresso).
95. XVII Seminário Paranaense sobre Responsabilidade Técnica. 2005. (Seminário).
96. 21º Festival de Dança de Joinville. 2003. (Outra).

Organização de eventos, congressos, exposições e feiras

1. **TEIXEIRA, V. N.**. Planeta PUCPR Live Experience. 2020. .
2. **TEIXEIRA, V. N.**. I Simpósio Internacional e III Simpósio Paranaense de Saúde Única - Moderador. 2019. (Outro).
3. **TEIXEIRA, V. N.**. Dia da Ucrânia em Curitiba - 3ª Edição. 2019. (Outro).
4. **TEIXEIRA, V. N.**. I Simpósio Internacional e III Simpósio Paranaense de Saúde Única - Comissão Científica. 2019. (Outro).
5. **TEIXEIRA, V. N.**. Planeta PUC - Open Campus. 2019. .
6. **TEIXEIRA, V. N.**. Grupo Focal para Discutir Temas Emergentes da Área de Medicina Veterinária e Perfil do Futuro Egresso da PUCPR. 2018. (Outro).
7. **TEIXEIRA, V. N.**. Planeta PUC - Feira de Cursos e Profissões da PUCPR. 2018. .
8. **TEIXEIRA, V. N.**. Pré-Congressos ABRAVAS / Grupo Fowler. 2017. (Congresso).
9. **TEIXEIRA, V. N.**. II Fórum das Comissões Nacional e Regionais de Animais Selvagens do Sistema CFMV/CRMVs. 2017. (Outro).
10. **TEIXEIRA, V. N.**. II Fórum das Comissões Nacionais e Regionais de Animais Selvagens do Sistema CFMV/CRMVs - Moderador. 2017. (Outro).
11. **TEIXEIRA, V. N.**. Planeta PUC - Feira de Cursos e Profissões da PUCPR. 2017. .
12. **TEIXEIRA, V. N.**. Saúde de Aves Marinhas: Liberação no Ambiente Natural Após Processos de Reabilitação - Moderador. 2016. (Outro).
13. **TEIXEIRA, V. N.**. Planeta PUC - Feira de Cursos e Profissões da PUCPR. 2016. .
14. **TEIXEIRA, V. N.**. I Fórum das Comissões Nacionais e Regionais de Animais Selvagens do Sistema CFMV/CRMVs. 2016. (Outro).
15. **TEIXEIRA, V. N.**. Interação do Sistema CFMV/CRMVs - Moderador. 2016. (Outro).
16. **TEIXEIRA, V. N.**. Ensino de Animais Selvagens na Medicina Veterinária e Zootecnia - Moderador. 2016. (Outro).
17. **TEIXEIRA, V. N.**. Atuação Profissional na Área de RT - Moderador. 2016. (Outro).

18. **TEIXEIRA, V. N.** Construção das Estratégias de Atuação em Conjunto - CFMV/CRMVs - Moderador. 2016. (Outro).
19. **TEIXEIRA, V. N.** Apresentação e Votação das Propostas - Moderador. 2016. (Outro).
20. **TEIXEIRA, V. N.** Planeta PUC - Feira de Cursos e Profissões da PUCPR. 2015. .
21. **TEIXEIRA, V. N.** Planeta PUC - Feira de Cursos e Profissões da PUCPR. 2014. .
22. **TEIXEIRA, V. N.** XIV Semana Acadêmica de Medicina Veterinária PUCPR. 2014. (Outro).
23. **TEIXEIRA, V. N.** I Simpósio Internacional da Escola de Ciência Agrária e Medicina Veterinária e XIII Semana Acadêmica do Curso de Medicina Veterinária. 2013. (Congresso).
24. **TEIXEIRA, V. N.** Planeta PUC - Feira de Cursos e Profissões da PUCPR. 2012. .
25. **TEIXEIRA, V. N.**; LANGE, R. R. ; MANGINI, P. R. ; ALBUQUERQUE, M. H. M. . VI Jornada Grupo Fowler - Especialidades Cirúrgicas em Animais Selvagens. 2011. (Congresso).
26. **TEIXEIRA, V. N.** Seminário Grupo Fowler: Medicina de Carnívoros. 2010. (Outro).
27. **TEIXEIRA, V. N.** Mini-Curso Podologia em Animais Selvagens. 2010. (Outro).
28. **TEIXEIRA, V. N.** Planeta PUC - Feira de Cursos e Profissões da PUCPR. 2010. .

Orientações

Orientações e supervisões concluídas

Monografia de conclusão de curso de aperfeiçoamento/especialização

1. Patrícia Aparecida Lisboa. Sarna Demodécica em Cão: Relato de Caso. 2017. Monografia. (Aperfeiçoamento/Especialização em Dermatologia Veterinária) - Centro Universitário CESMAC. Orientador: Valéria Natascha Teixeira.
2. Marília Gaiovicz. Dermatofitose por *Trichophyton rubrum* em Cão: Relato de Caso. 2017. Monografia. (Aperfeiçoamento/Especialização em Dermatologia Veterinária) - Centro Universitário CESMAC. Orientador: Valéria Natascha Teixeira.
3. Victor Matheus da Rosa. Otite Proliferativa Necrotizante em Gatos: Relato de Caso. 2017. Monografia. (Aperfeiçoamento/Especialização em Dermatologia Veterinária) - Centro Universitário CESMAC. Orientador: Valéria Natascha Teixeira.
4. Aline de Paula Frigini Rosetti. Avaliação da Presença de *Psoroptes equi* var. *cuniculi* em Coelho Atendidos em uma Clínica Veterinária Particular em Curitiba - PR, no Período de Janeiro de 2008 a Dezembro de 2014. 2016. Monografia. (Aperfeiçoamento/Especialização em Dermatologia Veterinária) - Centro Universitário CESMAC. Orientador: Valéria Natascha Teixeira.
5. Eduardo Luiz Bortoncello. Uso de Doramectina no Tratamento da Demodicose em Cão. 2015. Monografia. (Aperfeiçoamento/Especialização em Clínica Médica e Cirúrgica de Pequenos Animais) - Ensino e Qualificação Superior. Orientador: Valéria Natascha Teixeira.
6. Jéssica Bertotti. Cardiomiopatia Dilatada em Cão da Raça Collie: Relato de Caso. 2015. Monografia. (Aperfeiçoamento/Especialização em Clínica Médica e Cirúrgica de Pequenos Animais) - Ensino e Qualificação Superior. Orientador: Valéria Natascha Teixeira.
7. Camila Silveira Rossi Otero Perez. Hiperplasia Mamária Felina: Relato de Caso. 2014. Monografia. (Aperfeiçoamento/Especialização em Clínica Médica de Felinos) - Ensino e Qualificação Superior. Orientador: Valéria Natascha Teixeira.
8. Ricardo Taborda Leal. Hemangiossarcoma em Cão: Relato de Caso. 2014. Monografia. (Aperfeiçoamento/Especialização em Clínica Médica e Cirúrgica de Pequenos Animais) - Ensino e Qualificação Superior. Orientador: Valéria Natascha Teixeira.
9. Lísia Simone Lucchesi. Leishmaniose Visceral Canina: Revisão de Literatura. 2013. Monografia. (Aperfeiçoamento/Especialização em Clínica Médica e Cirúrgica de Pequenos Animais) - Ensino e Qualificação Superior. Orientador: Valéria Natascha Teixeira.
10. Cássia Luciane Quadros Soares. Problemas Reprodutivos na Fêmea Canina - Revisão de Literatura. 2012. Monografia. (Aperfeiçoamento/Especialização em Clínica Médica de Pequenos Animais) - Universidade Federal Rural do Semi-Árido. Orientador: Valéria Natascha Teixeira.
11. Ateléia do Rocio Senger. Ciclo Estral Canino: Revisão de Literatura. 2012. Monografia. (Aperfeiçoamento/Especialização em Clínica Médica de Pequenos Animais) - Universidade Federal Rural do Semi-Árido. Orientador: Valéria Natascha Teixeira.
12. Erica Luiza Maria Zerbeto Assis. Estudo Retrospectivo de 260 Casos de Cinomose em Colombo / PR no Período de 2005 a 2010. 2012. Monografia. (Aperfeiçoamento/Especialização em Clínica Médica de Pequenos Animais) - Universidade Federal Rural do Semi-Árido. Orientador: Valéria Natascha Teixeira.
13. Francine Maria Michalowski. Hiperplasia Prostática Benigna em Cães: Revisão de Literatura. 2012. Monografia. (Aperfeiçoamento/Especialização em Clínica Médica de Pequenos Animais) - Universidade Federal Rural do Semi-Árido. Orientador: Valéria Natascha Teixeira.
14. Caroline Bersch. Determinação dos Agente Causadores de Otite em Cães na Clínica Perfil em Lajeado / RS. 2012. Monografia. (Aperfeiçoamento/Especialização em Clínica Médica de Pequenos Animais) - Universidade Federal Rural do Semi-Árido. Orientador: Valéria Natascha Teixeira.
15. Mariana Weis. Hipersensibilidade Alimentar em Cães - Revisão de Literatura. 2012. Monografia. (Aperfeiçoamento/Especialização em Clínica Médica de Pequenos Animais) - Universidade Federal Rural do Semi-Árido. Orientador: Valéria Natascha Teixeira.
16. Mônica Adelle Vieira Backes. Obesidade em Pequenos Animais - Revisão de Literatura. 2012. Monografia. (Aperfeiçoamento/Especialização em Clínica Médica de Pequenos Animais) - Universidade Federal Rural do Semi-Árido. Orientador: Valéria Natascha Teixeira.
17. Francieli Maria Cazella. Leptospirose - Revisão de Literatura. 2012. Monografia. (Aperfeiçoamento/Especialização em Clínica Médica de Pequenos Animais) - Universidade Federal Rural do Semi-Árido. Orientador: Valéria Natascha Teixeira.

18. Camila Maul de Castro Miranda. Princípios da Pressão Arterial em Pequenos Animais. 2011. Monografia. (Aperfeiçoamento/Especialização em Clínica Médica de Pequenos Animais) - Universidade Federal Rural do Semi-Árido. Orientador: Valéria Natascha Teixeira.
19. Merieli Zanicoski de Araújo. Sarna Sarcóptica - Revisão de Literatura. 2011. Monografia. (Aperfeiçoamento/Especialização em Clínica Médica de Pequenos Animais) - Universidade Federal Rural do Semi-Árido. Orientador: Valéria Natascha Teixeira.
20. Bruna Amates. Leptospirose em Cães - Revisão de Literatura. 2011. Monografia. (Aperfeiçoamento/Especialização em Clínica Médica de Pequenos Animais) - Universidade Federal Rural do Semi-Árido. Orientador: Valéria Natascha Teixeira.
21. Marcos José Carneiro. Doença Hepática Inflamatória Felina - Revisão de Literatura. 2011. Monografia. (Aperfeiçoamento/Especialização em Clínica Médica de Pequenos Animais) - Universidade Federal Rural do Semi-Árido. Orientador: Valéria Natascha Teixeira.
22. Maristela Siqueira Arneiro. Resíduos de Serviços de Saúde - Revisão de Literatura. 2011. Monografia. (Aperfeiçoamento/Especialização em Clínica Médica de Pequenos Animais) - Universidade Federal Rural do Semi-Árido. Orientador: Valéria Natascha Teixeira.
23. Flávia Biondi. Síndrome do Granuloma Lepróide Canino: Relato de Caso. 2010. Monografia. (Aperfeiçoamento/Especialização em Clínica Médica de Pequenos Animais) - Universidade Federal Rural do Semi-Árido. Orientador: Valéria Natascha Teixeira.
24. Rosyléa Cibele Costa. Intermação: Revisão de Literatura. 2010. Monografia. (Aperfeiçoamento/Especialização em Clínica Médica de Pequenos Animais) - Universidade Federal Rural do Semi-Árido. Orientador: Valéria Natascha Teixeira.
25. Anielle Pilar Macedo. Síndrome da Via Aérea Braquicefálica: Revisão de Literatura. 2010. Monografia. (Aperfeiçoamento/Especialização em Clínica Médica de Pequenos Animais) - Universidade Federal Rural do Semi-Árido. Orientador: Valéria Natascha Teixeira.
26. André Carlos Genster. Cinomose Canina: Revisão de Literatura. 2010. Monografia. (Aperfeiçoamento/Especialização em Clínica Médica de Pequenos Animais) - Universidade Federal Rural do Semi-Árido. Orientador: Valéria Natascha Teixeira.
27. Elda Mara dos Santos. Toxoplasmose Humana e Sua Relação com Alimentos e Animais de Companhia: Revisão de Literatura. 2010. Monografia. (Aperfeiçoamento/Especialização em Clínica Médica de Pequenos Animais) - Universidade Federal Rural do Semi-Árido. Orientador: Valéria Natascha Teixeira.
28. Margaret Fernandes Ramos. Parasitoses Gastrointestinais de Felinos em Pelotas / RS: Ocorrência, Potencial Zoonótico e Tratamento. 2010. Monografia. (Aperfeiçoamento/Especialização em Clínica Médica de Pequenos Animais) - Universidade Federal Rural do Semi-Árido. Orientador: Valéria Natascha Teixeira.
29. Silvane Brum Bonneau. Perfil Parasitário de Cães Domiciliados no Bairro de São Gabriel em Arroio Grande / RS. 2010. Monografia. (Aperfeiçoamento/Especialização em Clínica Médica de Pequenos Animais) - Universidade Federal Rural do Semi-Árido. Orientador: Valéria Natascha Teixeira.
30. Katrin Macedo Paim. Insuficiência Renal Crônica em Cão: Relato de Caso. 2010. Monografia. (Aperfeiçoamento/Especialização em Clínica Médica de Pequenos Animais) - Universidade Federal Rural do Semi-Árido. Orientador: Valéria Natascha Teixeira.
31. Gilliane Cristina Tessmann. Colelitíases Felina: Relato de Caso. 2010. Monografia. (Aperfeiçoamento/Especialização em Clínica Médica de Pequenos Animais) - Universidade Federal Rural do Semi-Árido. Orientador: Valéria Natascha Teixeira.
32. Vinícius Perin de Oliveira Gasparotto. Adenectomia Total de Glândula de Veneno em Cascavel (Caudissona durissa). 2010. Monografia. (Aperfeiçoamento/Especialização em Clínica Médica e Cirúrgica de Animais Selvagens e) - Universidade Castelo Branco. Orientador: Valéria Natascha Teixeira.
33. Amanda Branco Paiva. Obstrução Uretral em Felinos Domésticos (Felis catus) - Relato de Caso. 2010. Monografia. (Aperfeiçoamento/Especialização em Clínica Médica de Pequenos Animais) - Universidade Federal Rural do Semi-Árido. Orientador: Valéria Natascha Teixeira.
34. Nathalia Breder Barreto. Determinação da Glicemia em Cães com Glicosímetro Portátil. 2010. Monografia. (Aperfeiçoamento/Especialização em Clínica Médica de Pequenos Animais) - Universidade Federal Rural do Semi-Árido. Orientador: Valéria Natascha Teixeira.
35. Mariana Blanco Paiva. Hipertireoidismo Felino - Revisão de Literatura. 2010. Monografia. (Aperfeiçoamento/Especialização em Clínica Médica de Pequenos Animais) - Universidade Federal Rural do Semi-Árido. Orientador: Valéria Natascha Teixeira.
36. Fernanda Cristina Silva Domingues. Displasia de Cotovelo - Revisão de Literatura. 2010. Monografia. (Aperfeiçoamento/Especialização em Clínica Médica de Pequenos Animais) - Universidade Federal Rural do Semi-Árido. Orientador: Valéria Natascha Teixeira.
37. Valérya Regis Silva. Doença Periodontal em Cães: Revisão de Literatura. 2009. Monografia. (Aperfeiçoamento/Especialização em Clínica Médica de Pequenos Animais) - Universidade Federal Rural do Semi-Árido. Orientador: Valéria Natascha Teixeira.
38. Francielle Denise Bubniak. Lupus Eritematoso na Espécie Canina - Revisão de Literatura. 2009. Monografia. (Aperfeiçoamento/Especialização em Clínica Médica de Pequenos Animais) - Universidade Federal Rural do Semi-Árido. Orientador: Valéria Natascha Teixeira.
39. Gizele Pereira de Melo. Carcinoma de Células Escamosas em Felino. 2009. Monografia. (Aperfeiçoamento/Especialização em Clínica Médica de Pequenos Animais) - Universidade Federal Rural do Semi-Árido. Orientador: Valéria Natascha Teixeira.
40. Alessandra Nogueira Palma. Hipotireoidismo em Cão da Raça Cocker Spaniel - Relato de Caso. 2009. Monografia. (Aperfeiçoamento/Especialização em Clínica Médica de Pequenos Animais) - Universidade Federal Rural do Semi-Árido. Orientador: Valéria Natascha Teixeira.
41. Giovanna Paula Zanetti Freire. Hemangiossarcoma Canino - Revisão de Literatura. 2009. Monografia. (Aperfeiçoamento/Especialização em Clínica Médica de Pequenos Animais) - Universidade Federal Rural do Semi-Árido. Orientador: Valéria Natascha Teixeira.
42. Caroline Bersch. Determinação dos Agentes Causadores de Otite Média em Cães. 2009. Monografia. (Aperfeiçoamento/Especialização em Clínica Médica de Pequenos Animais) - Universidade Federal Rural do Semi-Árido. Orientador: Valéria Natascha Teixeira.
43. Nathalia Breder Barreto. Valores Glicêmicos em Cães Hígidos. 2009. Monografia. (Aperfeiçoamento/Especialização em Clínica Médica de Pequenos Animais) - Universidade Federal Rural do Semi-Árido. Orientador: Valéria Natascha Teixeira.
44. Mariana Blanco Paiva. Hipotireoidismo Felino. 2009. Monografia. (Aperfeiçoamento/Especialização em Clínica Médica de Pequenos Animais) - Universidade Federal Rural do Semi-Árido. Orientador: Valéria Natascha Teixeira.
45. Daiani Thomazoni. Erliquiose em Cães. 2008. Monografia. (Aperfeiçoamento/Especialização em Clínica Médica de Pequenos Animais) - Universidade Federal Rural do Semi-Árido. Orientador: Valéria Natascha Teixeira.

46. Vânia Kathie Zanella Bernardino. Complexo Hiperplasia Endometrial Cística-Piometra - Relato de Caso. 2008. Monografia. (Aperfeiçoamento/Especialização em Clínica Médica de Pequenos Animais) - Universidade Federal Rural do Semi-Árido. Orientador: Valéria Natascha Teixeira.
47. Radir Antonio Cherobin. Isolamento Bacteriano e sua Sensibilidade em Otites Externas em Cães. 2008. Monografia. (Aperfeiçoamento/Especialização em Clínica Médica de Pequenos Animais) - Universidade Federal Rural do Semi-Árido. Orientador: Valéria Natascha Teixeira.
48. Paula Bonat de Mello. Estudo Comparativo da Proliferação de Microorganismos na Utilização de Álcool Etilico e Associação de Soluções de Ácido Salicílico e Ácido Lático nos Conduitos Auditivos Sadios de Caninos. 2008. Monografia. (Aperfeiçoamento/Especialização em Clínica Médica de Pequenos Animais) - Universidade Federal Rural do Semi-Árido. Orientador: Valéria Natascha Teixeira.
49. Melissa Biasuz de Almeida. Relação Entre Dermatites Bacterianas em Pequenos Animais e Seres Humanos. 2008. Monografia. (Aperfeiçoamento/Especialização em Clínica Médica de Pequenos Animais) - Universidade Federal Rural do Semi-Árido. Orientador: Valéria Natascha Teixeira.
50. Juliana Bastos Tomazelli. Periodontia. 2008. Monografia. (Aperfeiçoamento/Especialização em Clínica Médica de Pequenos Animais) - Universidade Federal Rural do Semi-Árido. Orientador: Valéria Natascha Teixeira.
51. Gilcele Alves Silva Loureiro. Giardíase Canina: Revisão de Literatura. 2008. Monografia. (Aperfeiçoamento/Especialização em Clínica Médica de Pequenos Animais) - Universidade Federal Rural do Semi-Árido. Orientador: Valéria Natascha Teixeira.
52. Eduardo Milton Hoffmeister. Distúrbios do Trato Urinário Inferior dos Felinos. 2008. Monografia. (Aperfeiçoamento/Especialização em Clínica Médica de Pequenos Animais) - Universidade Federal Rural do Semi-Árido. Orientador: Valéria Natascha Teixeira.
53. Francis Sobreiro Paese Cherobim. Distúrbios Comportamentais em Cães e Gatos. 2008. Monografia. (Aperfeiçoamento/Especialização em Clínica Médica de Pequenos Animais) - Universidade Federal Rural do Semi-Árido. Orientador: Valéria Natascha Teixeira.
54. Luciano Guarnieri Geimba. Ruptura de Ligamento Cruzado Cranial do Membro Posterior Esquerdo: Relato de Caso. 2008. Monografia. (Aperfeiçoamento/Especialização em Clínica Médica de Pequenos Animais) - Universidade Federal Rural do Semi-Árido. Orientador: Valéria Natascha Teixeira.
55. Lorena Milan Tonelo. Giardíase em Cães e Gatos: Revisão de Literatura. 2008. Monografia. (Aperfeiçoamento/Especialização em Clínica Médica de Pequenos Animais) - Universidade Federal Rural do Semi-Árido. Orientador: Valéria Natascha Teixeira.
56. Hugo Inácio Cardoso. Acidentes de Cães com Ouriços Caxeiros na Região de Gramado / RS: Relato de Caso. 2008. Monografia. (Aperfeiçoamento/Especialização em Clínica Médica de Pequenos Animais) - Universidade Federal Rural do Semi-Árido. Orientador: Valéria Natascha Teixeira.
57. Gilmara de Paula da Luz. Tratamento do Paciente com Neoplasia: Revisão de Literatura. 2008. Monografia. (Aperfeiçoamento/Especialização em Clínica Médica de Pequenos Animais) - Universidade Federal Rural do Semi-Árido. Orientador: Valéria Natascha Teixeira.
58. Carla Scaranto. Hipomotilidade Gastrointestinal: Relato de Caso. 2008. Monografia. (Aperfeiçoamento/Especialização em Clínica Médica de Pequenos Animais) - Universidade Federal Rural do Semi-Árido. Orientador: Valéria Natascha Teixeira.
59. Andréa Mielniczuk. Malassezia pachydermatis no Tegumento Cutâneo e Meato Acústico Externo de Cães: Revisão de Literatura. 2008. Monografia. (Aperfeiçoamento/Especialização em Clínica Médica de Pequenos Animais) - Universidade Federal Rural do Semi-Árido. Orientador: Valéria Natascha Teixeira.
60. Renata Alves Figueiredo. Corpos Estranhos Gástricos. 2005. Monografia. (Aperfeiçoamento/Especialização em Clínica e Cirurgia de Pequenos Animais) - Ensino e Qualificação Superior. Orientador: Valéria Natascha Teixeira.
61. Iracema Maria da Cruz. Síndrome Hepatocutânea. 2005. Monografia. (Aperfeiçoamento/Especialização em Clínica e Cirurgia de Pequenos Animais) - Ensino e Qualificação Superior. Orientador: Valéria Natascha Teixeira.
62. Alessandra Pinto Barbosa. Comportamento Agressivo Canino Contra Humanos. 2005. Monografia. (Aperfeiçoamento/Especialização em Clínica e Cirurgia de Pequenos Animais) - Ensino e Qualificação Superior. Orientador: Valéria Natascha Teixeira.
63. Alceu Mazarollo. Utilização de Braçadeiras de Nylon em Ligadura do Pedículo Ovariano em Cadelas. 2005. Monografia. (Aperfeiçoamento/Especialização em Clínica e Cirurgia de Pequenos Animais) - Ensino e Qualificação Superior. Orientador: Valéria Natascha Teixeira.
64. Regina Izabel Mores. Babesiose Canina no Brasil. 2005. Monografia. (Aperfeiçoamento/Especialização em Clínica e Cirurgia de Pequenos Animais) - Ensino e Qualificação Superior. Orientador: Valéria Natascha Teixeira.
65. Carolina Reichert. Doença Intestinal Inflamatória em Felinos. 2005. Monografia. (Aperfeiçoamento/Especialização em Clínica e Cirurgia de Pequenos Animais) - Ensino e Qualificação Superior. Orientador: Valéria Natascha Teixeira.
66. Janine Cristina Brinker Frota. Intoxicação em Pequenos Animais por *Diphenbachia picta*. 2005. Monografia. (Aperfeiçoamento/Especialização em Clínica e Cirurgia de Pequenos Animais) - Ensino e Qualificação Superior. Orientador: Valéria Natascha Teixeira.
67. Jennifer Cristina Biscarra Bellio. Insuficiência Pancreática Exócrina em Cão da Raça Boxer. 2005. Monografia. (Aperfeiçoamento/Especialização em Clínica e Cirurgia de Pequenos Animais) - Ensino e Qualificação Superior. Orientador: Valéria Natascha Teixeira.
68. Luciana Coutinho Peña. Toxoplasmose. 2005. Monografia. (Aperfeiçoamento/Especialização em Clínica e Cirurgia de Pequenos Animais) - Ensino e Qualificação Superior. Orientador: Valéria Natascha Teixeira.
69. Thaísa Mazzocco. Piometra. 2005. Monografia. (Aperfeiçoamento/Especialização em Clínica e Cirurgia de Pequenos Animais) - Ensino e Qualificação Superior. Orientador: Valéria Natascha Teixeira.
70. Roberta Silva Pereira. Avaliação dos Flúidos Cavitários para Auxílio Diagnóstico e Terapêutico em Pequenos Animais. 2005. Monografia. (Aperfeiçoamento/Especialização em Clínica e Cirurgia de Pequenos Animais) - Ensino e Qualificação Superior. Orientador: Valéria Natascha Teixeira.
71. Fernanda Machado Bittencourt Granella. Úlceras de Córnea em Cães. 2005. Monografia. (Aperfeiçoamento/Especialização em Clínica e Cirurgia de Pequenos Animais) - Ensino e Qualificação Superior. Orientador: Valéria Natascha Teixeira.
72. Maria Consuelo Mayer Ribas. Tuberculose Bovina. 2005. Monografia. (Aperfeiçoamento/Especialização em Higiene e Inspeção de Produtos de Origem Animal) - Ensino e Qualificação Superior. Orientador: Valéria Natascha Teixeira.
73. Henrique Chiamulera Monteiro. Processo de Aspersão em Resfriamento de Carcaças Suínas. 2005. Monografia. (Aperfeiçoamento/Especialização em Higiene e Inspeção de Produtos de Origem Animal) - Ensino e Qualificação Superior.

- Orientador: Valéria Natascha Teixeira.
74. Emily Carlim Brennsen, Tuberculose Bovina, 2005, Monografia, (Aperfeiçoamento/Especialização em Higiene e Inspeção de Produtos de Origem Animal) - Ensino e Qualificação Superior, Orientador: Valéria Natascha Teixeira.
 75. Mryann Haas, O Comportamento da Salmonella nas Granjas e Indústrias, 2005, Monografia, (Aperfeiçoamento/Especialização em Higiene e Inspeção de Produtos de Origem Animal) - Ensino e Qualificação Superior, Orientador: Valéria Natascha Teixeira.
 76. Anderson Diniz Rossi e Emanuel Talamini, Levantamento dos Agentes Parasitários Encontrados em Exames Coproparasitológicos em Cães, 2003, Monografia, (Aperfeiçoamento/Especialização em Clínica e Cirurgia de Pequenos Animais) - Ensino e Qualificação Superior, Orientador: Valéria Natascha Teixeira.
 77. Daniela Mattos Gomes e Índia Helena Wirtii, Marketing na Clínica Veterinária, 2003, Monografia, (Aperfeiçoamento/Especialização em Clínica e Cirurgia de Pequenos Animais) - Ensino e Qualificação Superior, Orientador: Valéria Natascha Teixeira.
 78. Evelin de Castro Cardoso e Teresa Raquel Martins dos Santos, Hiperadrenocorticismo Canino, 2003, Monografia, (Aperfeiçoamento/Especialização em Clínica e Cirurgia de Pequenos Animais) - Ensino e Qualificação Superior, Orientador: Valéria Natascha Teixeira.
 79. Flávia Rocha Baggenstoss, Dermatite Atópica em Cães, 2003, Monografia, (Aperfeiçoamento/Especialização em Clínica e Cirurgia de Pequenos Animais) - Ensino e Qualificação Superior, Orientador: Valéria Natascha Teixeira.
 80. Karin Elizabeth Meyer e Nilcenéia Espaki, Síndrome Dilatação-Vólvulo Gástrico, 2003, Monografia, (Aperfeiçoamento/Especialização em Clínica e Cirurgia de Pequenos Animais) - Ensino e Qualificação Superior, Orientador: Valéria Natascha Teixeira.

Trabalho de conclusão de curso de graduação

1. Camila Costa Villatore, Cinomose: Relato de Caso de um Cão Atendido na Clínica Veterinária Escola da PUCPR, 2020, Trabalho de Conclusão de Curso, (Graduação em Medicina Veterinária) - Pontifícia Universidade Católica do Paraná, Orientador: Valéria Natascha Teixeira.
2. Juliano Venceslau Carneiro do Nascimento, Morfologia Eritrocitária dos Animais Domésticos - Revisão de Literatura, 2020, Trabalho de Conclusão de Curso, (Graduação em Medicina Veterinária) - Pontifícia Universidade Católica do Paraná, Orientador: Valéria Natascha Teixeira.
3. Mariana do Nascimento Mateus, Reiki e Acupuntura no Tratamento de Medicina Veterinária Integrativa em Ovelhas - Relato de Caso, 2020, Trabalho de Conclusão de Curso, (Graduação em Medicina Veterinária) - Pontifícia Universidade Católica do Paraná, Orientador: Valéria Natascha Teixeira.
4. Giovanna Zokner Gonçalves, Aplicação de Zoo Design e Bem-Estar em Recintos de Animais em Cativeiro no Zoológico Municipal de Curitiba, 2020, Trabalho de Conclusão de Curso, (Graduação em Medicina Veterinária) - Pontifícia Universidade Católica do Paraná, Orientador: Valéria Natascha Teixeira.
5. Kássia Figueiró Custódio, Conduta Clínica em Cálculo de Ureter de Felinos - Relato de Caso, 2020, Trabalho de Conclusão de Curso, (Graduação em Medicina Veterinária) - Pontifícia Universidade Católica do Paraná, Orientador: Valéria Natascha Teixeira.
6. Lucianne Brusco Moreira, Intoxicação Por Borracha Sintética de Polibutadieno em Panthera leo em Cativeiro: Relato de Caso, 2020, Trabalho de Conclusão de Curso, (Graduação em Medicina Veterinária) - Pontifícia Universidade Católica do Paraná, Orientador: Valéria Natascha Teixeira.
7. Tayná Ritielle Pereira, Avaliação do Bem-Estar em Equinos Utilizados para a Produção de Soro Hiperimune no Centro de Produção e Pesquisa de Imunobiológicos (CPPI) no Paraná, Brasil, 2020, Trabalho de Conclusão de Curso, (Graduação em Medicina Veterinária) - Pontifícia Universidade Católica do Paraná, Orientador: Valéria Natascha Teixeira.
8. Victória Wetzel Oliveira Lima, Levantamento do Número de Casos de Suspeita Oncológica em Animais Selvagens Recebidos na Clínica Vida Livre, Curitiba, Paraná, 2020, Trabalho de Conclusão de Curso, (Graduação em Medicina Veterinária) - Pontifícia Universidade Católica do Paraná, Orientador: Valéria Natascha Teixeira.
9. Anne Lissa Prestel, Levantamento do Número de Casos de Ataque de Cão em Animais Selvagens Recebidos na Clínica Vida Livre, Curitiba - Paraná, 2019, Trabalho de Conclusão de Curso, (Graduação em Medicina Veterinária) - Pontifícia Universidade Católica do Paraná, Orientador: Valéria Natascha Teixeira.
10. Angelo Signori, Epítome sobre o Controle da Coccidiose Aviária, 2019, Trabalho de Conclusão de Curso, (Graduação em Medicina Veterinária) - Pontifícia Universidade Católica do Paraná, Orientador: Valéria Natascha Teixeira.
11. Jonathan dos Santos Machado, Relato de Caso: Análise Coproparasitológica da Galha-Azul do Passeio Público de Curitiba, 2019, Trabalho de Conclusão de Curso, (Graduação em Medicina Veterinária) - Pontifícia Universidade Católica do Paraná, Orientador: Valéria Natascha Teixeira.
12. Marcus Vinícius Pissaia, Soroprevalência de Anticorpos contra Neospora caninum em Fêmeas Bovinas da Raça Holandesa, Pertencentes ao Rebanho Leiteiro da Fazenda Experimental Galha Azul da Pontifícia Universidade Católica do Paraná, 2019, Trabalho de Conclusão de Curso, (Graduação em Medicina Veterinária) - Pontifícia Universidade Católica do Paraná, Orientador: Valéria Natascha Teixeira.
13. Mariah Gomes Stange, Estudo de Casos de Comportamento Animal de um Felino Doméstico com Distúrbio de Agressividade, 2019, Trabalho de Conclusão de Curso, (Graduação em Medicina Veterinária) - Pontifícia Universidade Católica do Paraná, Orientador: Valéria Natascha Teixeira.
14. Elizete Santos do Paraizo, Doença Renal Policística em Felino, 2019, Trabalho de Conclusão de Curso, (Graduação em Medicina Veterinária) - Pontifícia Universidade Católica do Paraná, Orientador: Valéria Natascha Teixeira.
15. Alessandra Duran da Silva, Contratura dos Membros Anteriores: Relato de Caso, 2019, Trabalho de Conclusão de Curso, (Graduação em Medicina Veterinária) - Pontifícia Universidade Católica do Paraná, Orientador: Valéria Natascha Teixeira.
16. Ana Paula Silva de Moura, Uso de uma Técnica de Contagem de Larvas no Pasto como Fator Preditivo para Controle de Infecções por Parasitos Gastrointestinais em Equinos, 2019, Trabalho de Conclusão de Curso, (Graduação em Medicina Veterinária) - Pontifícia Universidade Católica do Paraná, Orientador: Valéria Natascha Teixeira.
17. Dirleene Aparecida da Silva, Análise Coproparasitológica de Aves Silvestres do Passeio Público de Curitiba, 2019, Trabalho de Conclusão de Curso, (Graduação em Medicina Veterinária) - Pontifícia Universidade Católica do Paraná, Orientador: Valéria Natascha Teixeira.

18. Annelize Mueller Kroetz, Guia de Cuidados Básicos com Calopsitas, 2019, Trabalho de Conclusão de Curso. (Graduação em Medicina Veterinária) - Pontifícia Universidade Católica do Paraná, Orientador: Valéria Natascha Teixeira.
19. Leticia Heloisa Bini Haiduk, Relato de Caso de Alopecia e Abscesso Mandibular em Coelho, 2019, Trabalho de Conclusão de Curso. (Graduação em Medicina Veterinária) - Pontifícia Universidade Católica do Paraná, Orientador: Valéria Natascha Teixeira.
20. Ana Caroline Padilha, Relato de Caso de Doença Respiratória Crônica em Amazona Aestiva Associada a Deficiência Nutricional, 2019, Trabalho de Conclusão de Curso. (Graduação em Medicina Veterinária) - Pontifícia Universidade Católica do Paraná, Orientador: Valéria Natascha Teixeira.
21. Lauren Foggiatto Zawadzki, Avaliação da Frequência de Vendas de Antimicrobianos em uma Distribuidora na Região Metropolitana de Curitiba - PR, 2019, Trabalho de Conclusão de Curso. (Graduação em Medicina Veterinária) - Pontifícia Universidade Católica do Paraná, Orientador: Valéria Natascha Teixeira.
22. Victor Hugo Souza da Silva, Uso de Sarolaner no Controle de Ectoparasitoses em Animais de Companhia: Revisão de Literatura, 2019, Trabalho de Conclusão de Curso. (Graduação em Medicina Veterinária) - Pontifícia Universidade Católica do Paraná, Orientador: Valéria Natascha Teixeira.
23. Matias Ezequiel Andrejuk, Relato de Caso: Osteossíntese Diafisária Femoral em Cão Associando Fixador Esquelético Externo Uniplantar Unilateral e Pino Intramedular (Tie-in), 2019, Trabalho de Conclusão de Curso. (Graduação em Medicina Veterinária) - Pontifícia Universidade Católica do Paraná, Orientador: Valéria Natascha Teixeira.
24. Camila Cândida dos Santos, Levantamento de Casos de Carcinoma de Células Escamosas em Cães e Gatos Atendidos na Clínica Veterinária Escola da PUCPR, 2019, Trabalho de Conclusão de Curso. (Graduação em Medicina Veterinária) - Pontifícia Universidade Católica do Paraná, Orientador: Valéria Natascha Teixeira.
25. Bárbara Sanches, Terapia Integrativa em Fratura de Dígito em um Gavião-Cauda-de-Tesoura (*Elanoides forficatus*), 2018, Trabalho de Conclusão de Curso. (Graduação em Medicina Veterinária) - Pontifícia Universidade Católica do Paraná, Orientador: Valéria Natascha Teixeira.
26. Daniele Denck Bahr, Levantamento do Número de Casos de Dirofilariose em Cães na Região do Paraná, 2018, Trabalho de Conclusão de Curso. (Graduação em Medicina Veterinária) - Pontifícia Universidade Católica do Paraná, Orientador: Valéria Natascha Teixeira.
27. Pamela Mielke Chyla, Análise Coproparasitológica de Equinos da Fazenda Experimental Gralha Azul, 2018, Trabalho de Conclusão de Curso. (Graduação em Medicina Veterinária) - Pontifícia Universidade Católica do Paraná, Orientador: Valéria Natascha Teixeira.
28. Arianne Fernanda Bomfim, Os Desafios na Criação de Animais de Laboratórios - Bem-estar Animal, 2018, Trabalho de Conclusão de Curso. (Graduação em Medicina Veterinária) - Pontifícia Universidade Católica do Paraná, Orientador: Valéria Natascha Teixeira.
29. Ingrith Neves, Levantamento Bacteriano e do Gene da Resistência a Colistina (*mrc-1*) em Amostras de Carne de Frango no Estado do Paraná (PAMvet), 2018, Trabalho de Conclusão de Curso. (Graduação em Medicina Veterinária) - Pontifícia Universidade Católica do Paraná, Orientador: Valéria Natascha Teixeira.
30. Lorena Foggiatto Zawadzki, Levantamento do Número de Casos de Giardíase Canina na Região do Paraná, 2018, Trabalho de Conclusão de Curso. (Graduação em Medicina Veterinária) - Pontifícia Universidade Católica do Paraná, Orientador: Valéria Natascha Teixeira.
31. Luiza Marin Bernardi, Afecção em Crânios de Roedores: Estudo Radiográfico Retrospectivo, 2018, Trabalho de Conclusão de Curso. (Graduação em Medicina Veterinária) - Pontifícia Universidade Católica do Paraná, Orientador: Valéria Natascha Teixeira.
32. Megan Jennifer Mitchell, Relato de Caso: Abscesso Apical em Coelho, 2018, Trabalho de Conclusão de Curso. (Graduação em Medicina Veterinária) - Pontifícia Universidade Católica do Paraná, Orientador: Valéria Natascha Teixeira.
33. Nicolle Gaboardi Sbrissia, Levantamento do Perfil de Compra de Antimicrobianos para Uso Veterinário em uma Agropecuária de São José dos Pinhais, 2018, Trabalho de Conclusão de Curso. (Graduação em Medicina Veterinária) - Pontifícia Universidade Católica do Paraná, Orientador: Valéria Natascha Teixeira.
34. Paula Joly dos Santos, Atresia Anal com Fístula Uretrorretal, Úraco Persistente e Ureter Ectópico em Alpaca (*Lama pacos*) do Zoológico Municipal de Curitiba, 2018, Trabalho de Conclusão de Curso. (Graduação em Medicina Veterinária) - Pontifícia Universidade Católica do Paraná, Orientador: Valéria Natascha Teixeira.
35. Paula Joly dos Santos, Atresia Anal com Fístula Uretrorretal, Úraco Persistente e Ureter Ectópico em Alpaca (*Lama pacos*) do Zoológico Municipal de Curitiba, 2018, Trabalho de Conclusão de Curso. (Graduação em Medicina Veterinária) - Pontifícia Universidade Católica do Paraná, Orientador: Valéria Natascha Teixeira.
36. Thiago Luiz Xavier Glaser, Doença Respiratória e Gastrointestinal em uma Chinchila Mantida em Cativeiro - Relato de Caso, 2017, Trabalho de Conclusão de Curso. (Graduação em Medicina Veterinária) - Pontifícia Universidade Católica do Paraná, Orientador: Valéria Natascha Teixeira.
37. Thiago Ferreira Guimarães, Relato de Caso: Neurocriptococose em Lêmure-Preto-E-Branco (*Varecia variegata variegata*), 2017, Trabalho de Conclusão de Curso. (Graduação em Medicina Veterinária) - Pontifícia Universidade Católica do Paraná, Orientador: Valéria Natascha Teixeira.
38. Lívia Moreira Tozzi, Alimentação de Paralvas de *Octopus vulgaris*, 2017, Trabalho de Conclusão de Curso. (Graduação em Medicina Veterinária) - Pontifícia Universidade Católica do Paraná, Orientador: Valéria Natascha Teixeira.
39. Eleni Juliato Piovesan, Relato de Caso: Piometra Associada com Leiomioma Uterino e Hemangiossarcoma Esplênico em Cadela, 2016, Trabalho de Conclusão de Curso. (Graduação em Medicina Veterinária) - Pontifícia Universidade Católica do Paraná, Orientador: Valéria Natascha Teixeira.
40. Ghiovanny Kowalczyk do Nascimento, Laminite em Equinos: Relato de Caso, 2016, Trabalho de Conclusão de Curso. (Graduação em Medicina Veterinária) - Pontifícia Universidade Católica do Paraná, Orientador: Valéria Natascha Teixeira.
41. Giovana Farias Esmanhoto, Enriquecimento Ambiental para Gatos Domésticos, 2016, Trabalho de Conclusão de Curso. (Graduação em Medicina Veterinária) - Pontifícia Universidade Católica do Paraná, Orientador: Valéria Natascha Teixeira.
42. Ana Flávia Figueiredo Basto, Indução Anestésica em Guepardos (*Acinonyx jubatus*), 2016, Trabalho de Conclusão de Curso. (Graduação em Medicina Veterinária) - Pontifícia Universidade Católica do Paraná, Orientador: Valéria Natascha Teixeira.
43. Roberta Mounayer, Utilização da Acupuntura para Tratamento de Lesão Iatrogênica de Nervo Isquiático em Cão: Relato de Caso, 2016, Trabalho de Conclusão de Curso. (Graduação em Medicina Veterinária) - Pontifícia Universidade Católica do Paraná, Orientador: Valéria Natascha Teixeira.

44. Gabriella Carvalho de Lima, Relatório de Estágio Pré-Profissional Supervisionado, 2014, Trabalho de Conclusão de Curso. (Graduação em Medicina Veterinária) - Pontifícia Universidade Católica do Paraná. Orientador: Valéria Natascha Teixeira.
45. Maria Daniely Gomes da Silva, Levantamento de Vendas de Vermífugos na Loja Casa do Produtor - Curitiba / PR, 2014, Trabalho de Conclusão de Curso. (Graduação em Medicina Veterinária) - Pontifícia Universidade Católica do Paraná. Orientador: Valéria Natascha Teixeira.
46. Anne Caroline Segan F. do Prado, Relato de Caso: Neoplasia de Ovário em Cadela, 2014, Trabalho de Conclusão de Curso. (Graduação em Medicina Veterinária) - Pontifícia Universidade Católica do Paraná. Orientador: Valéria Natascha Teixeira.
47. Nathany Winhaski Agostini, Relatório de Estágio Supervisionado Clínica Médica de Pequenos Animais, 2014, Trabalho de Conclusão de Curso. (Graduação em Medicina Veterinária) - Pontifícia Universidade Católica do Paraná. Orientador: Valéria Natascha Teixeira.
48. Fernanda de Souza Amorim, Relatório de Estágio Pré Profissional Supervisionado, 2013, Trabalho de Conclusão de Curso. (Graduação em Medicina Veterinária) - Pontifícia Universidade Católica do Paraná. Orientador: Valéria Natascha Teixeira.
49. Vanessa de Fátima Miranda, Rabdomiólise Equino de Esforço, 2013, Trabalho de Conclusão de Curso. (Graduação em Medicina Veterinária) - Pontifícia Universidade Católica do Paraná. Orientador: Valéria Natascha Teixeira.
50. Guilherme Anater Ortiz, Criação de Serpentes para Extração de Peçonha na Produção de Soro Antiofídico, 2013, Trabalho de Conclusão de Curso. (Graduação em Medicina Veterinária) - Pontifícia Universidade Católica do Paraná. Orientador: Valéria Natascha Teixeira.
51. Christiane Montenegro Coimbra Moura, Casos Clínicos em Oftalmologia Veterinária, 2012, Trabalho de Conclusão de Curso. (Graduação em Medicina Veterinária) - Pontifícia Universidade Católica do Paraná. Orientador: Valéria Natascha Teixeira.
52. André Tavares Somma, Oftalmologia Veterinária, 2010, Trabalho de Conclusão de Curso. (Graduação em Medicina Veterinária) - Pontifícia Universidade Católica do Paraná. Orientador: Valéria Natascha Teixeira.
53. Francine Pacheco Francisco, Endoscopia em Aves, 2010, Trabalho de Conclusão de Curso. (Graduação em Medicina Veterinária) - Pontifícia Universidade Católica do Paraná. Orientador: Valéria Natascha Teixeira.

Iniciação científica

1. Franciny Wilmes Kerecz, Aditivos como Alternativa ao Uso de Antibióticos na Avicultura - Revisão de Literatura, 2018, Iniciação Científica. (Graduando em Medicina Veterinária) - Pontifícia Universidade Católica do Paraná. Orientador: Valéria Natascha Teixeira.
2. Isabela da Silveira Padilha, Estudo da Prevalência de Parasitoses Gastrintestinais em Animais de Companhia na Clínica Veterinária Escola - PUCPR, 2017, Iniciação Científica. (Graduando em Medicina Veterinária) - Pontifícia Universidade Católica do Paraná. Orientador: Valéria Natascha Teixeira.
3. Ana Paula Silva de Moura, Estudo da Prevalência de Parasitoses Gastrintestinais em Animais Atendidos na Unidade Hospitalar de Animais de Fazenda - PUCPR, 2017, Iniciação Científica. (Graduando em Medicina Veterinária) - Pontifícia Universidade Católica do Paraná. Orientador: Valéria Natascha Teixeira.
4. Ingrid Oliveira Nogossek, Estudo da Prevalência de Parasitoses em Mamíferos Selvagens Mantidos no Cetas PUCPR/IBAMA, 2016, Iniciação Científica. (Graduando em Medicina Veterinária) - Pontifícia Universidade Católica do Paraná. Orientador: Valéria Natascha Teixeira.
5. Paula Joly dos Santos, Ocorrência de Alterações Macroscópicas em Necropsias de Aves do Cetas da PUCPR-IBAMA, 2016, Iniciação Científica. (Graduando em Medicina Veterinária) - Pontifícia Universidade Católica do Paraná. Orientador: Valéria Natascha Teixeira.
6. Eveline Amorim Murta, Levantamento das Parasitoses Intestinais de Pequenos Ruminantes da Região Metropolitana de Curitiba - PR, 2013, Iniciação Científica. (Graduando em Medicina Veterinária) - Pontifícia Universidade Católica do Paraná. Orientador: Valéria Natascha Teixeira.
7. Sérgio Márcio Medeiros Silva, Levantamento das Parasitoses Abomasais de Pequenos Ruminantes da Região Metropolitana de Curitiba - PR, 2013, Iniciação Científica. (Graduando em Medicina Veterinária) - Pontifícia Universidade Católica do Paraná. Orientador: Valéria Natascha Teixeira.
8. Anne Caroline Segan Faria do Prado, Estudo da Prevalência de Parasitos Gastrintestinais de Caninos em São José dos Pinhais - PR, 2012, Iniciação Científica. (Graduando em Medicina Veterinária) - Pontifícia Universidade Católica do Paraná. Orientador: Valéria Natascha Teixeira.
9. Eveline Amorim Murta, Análise Coproparasitológica de Ovinos no Município de Castro - PR, 2012, Iniciação Científica. (Graduando em Medicina Veterinária) - Pontifícia Universidade Católica do Paraná. Orientador: Valéria Natascha Teixeira.
10. Luana Ruthes de Oliveira, Avaliação Parasitológica de Pequenos Ruminantes Suplementados com Ácidos Húmicos, 2012, Iniciação Científica. (Graduando em Medicina Veterinária) - Pontifícia Universidade Católica do Paraná. Orientador: Valéria Natascha Teixeira.
11. Amanda de Fátima Lapchensk, Avaliação In Vitro da Ação de *Dicksonia Sellowiana* e *Rumex Obtusifolius* no Desenvolvimento Larvário de *Haemonchus* sp., 2011, Iniciação Científica. (Graduando em Medicina Veterinária) - Pontifícia Universidade Católica do Paraná. Orientador: Valéria Natascha Teixeira.

Orientações de outra natureza

1. Milena Gimenez Valente, Estágio Curricular Obrigatório em Clínica Médica de Animais de Companhia, 2019, Orientação de outra natureza. (Medicina Veterinária) - Pontifícia Universidade Católica do Paraná. Orientador: Valéria Natascha Teixeira.
2. Daniel Albernaz, Monitoria da Disciplina de Parasitologia Veterinária - 1º Semestre, 2016, Orientação de outra natureza. (Medicina Veterinária) - Pontifícia Universidade Católica do Paraná. Orientador: Valéria Natascha Teixeira.
3. Daniel Albernaz, Monitoria da Disciplina de Doenças Parasitárias em Animais Domésticos - 1º Semestre, 2016, Orientação de outra natureza. (Medicina Veterinária) - Pontifícia Universidade Católica do Paraná. Orientador: Valéria Natascha Teixeira.
4. Leandro Averaldo Guiguet Leal, Clínica de Animais Silvestres, 2008, Orientação de outra natureza. (Medicina Veterinária) - Universidade Estadual Paulista Júlio de Mesquita Filho. Orientador: Valéria Natascha Teixeira.
5. Giordana Ysis Barone, Clínica Médica de Animais Selvagens, 2004, Orientação de outra natureza. (Medicina Veterinária) - Universidade Estadual Paulista Júlio de Mesquita Filho. Orientador: Valéria Natascha Teixeira.

Outras informações relevantes

Membro efetivo da Association of Exotic Mammal Veterinarians (AEMV) desde 2008. Membro efetivo da Association of Avian Veterinarians (AAV) desde 2013.

Anexo 5 – Carta de intenção CETAS



Ponta Grossa, 11 de julho de 2022.

Carta de Intenção

À ALPHAVILLE URBANISMO

Ref.: Proposta comercial para recebimento de animais silvestres durante a etapa de supressão de vegetação do empreendimento Alphaville Paraná

A ASSOCIAÇÃO INSTITUTO KLIMIONTE AMBIENTAL, pessoa jurídica de direito privado, sem fins lucrativos, inscrita no CNPJ sob nº 16.603.609/0001-95, com endereço a Rua Pastor Fugmann Nº. 390, município de Ponta Grossa/PR, CEP 84.070-030, nesse ato representada por seu presidente Sr. ROBSON CARLOS KLIMIONTE, médico veterinário com registro no CRMV/PR 6677, vem por meio desta, declarar, a intenção em receber animais silvestres que necessitem de atendimento de triagem, acompanhamento clínico-veterinário, soltura com orientação dos órgãos ambientais competentes, eutanásia ou destinação final, provenientes do programa de afugentamento, resgate e salvamento de fauna silvestre a ser realizado na área de instalação, bem como o atendimento a fauna atropelada durante a operação do empreendimento imobiliário Alphaville Paraná, localizado no município de Campo Largo-PR, sob responsabilidade da Timbutuva Empreendimentos LTDA., pessoa jurídica de direito privado, inscrita no CNPJ n.º 04.812.890/0001-97, Fazenda Timbutuva, bairro Cercadinho, Campo Largo-PR.

Investimentos:

Os serviços deverão ser remunerados durante a etapa de supressão de vegetação do empreendimento (período de 6 meses) em 6 parcelas de R\$ 600,00 (seiscentos reais) a serem pagas em parcelas mensais, mediante emissão de Nota Fiscal.

Atenciosamente,

16.603.609/0001-95
ASSOCIAÇÃO INSTITUTO
KLIMIONTE AMBIENTAL - IKA
R: Pastor Fugman, 390 - Nova Rússia
84070-030 - Ponta Grossa - PR

Robson Carlos Klimionte
Médico Veterinário
CRMV/PR 6677
CPF: 005.670.390-03
Presidente IKA

Robson Carlos Klimionte
Médico Veterinário
Portaria Pr. 0014-2010
CRMV/PR 6677